Firmato digitalmente da:
OSMAO ANTONIO
Firmato il 04/06/2022 07:38
Serial number:
Valido dal 24/06/2020 al 24/06/2023
ARUBAPEC S.p.A. NG CA 3

REGIONE PUGLIA — PROVINCIA di FOGGIA

COMUNE di Ascoli Satriano — COMUNE di Candela

Proponente: HERGO SOLARE ITALIA S.r.l.
Società Unipersonale soggetta a direzione e coordinamento di Hergo Renewables S.r.l.
Via Giovanni Battista Pirelli, 18 - 20124 Milano (MI)
Tel. +39 02 36537168 - Fax +39 02 36705193
C.F. e P.IVA 08816030963 - REA MI-2080985
Cap. Soc. euro 50.000,00 i.v. - U.I.A.A.# VA-1010420-0000 - N. REA MI-2529663

Coordinatore: VEGA 1320 s.r.l. a socio unico
Ingegneria Integrata, Servizi Tecnici e Consulenze
Via Lucera, 64 - 71121 Foggia - P.IVA 03755150716
Agr. Rocco Iacullo
Via Padre Antonio da Olmet 39 - 71122 Foggia
Email: studiovega@gmail.com

Progettista Architettonico: Arch. Antonio Demaio
Via B. del Carro, 46 - 71121 Foggia (FG)
Tel. 0881.756201 - Fax 1784413204
E-Mail: ar.demaio@tiscali.com

Progettista Ambientale: Cintex
Via Papa Pace, 1 - 86100 Isernia (IR)
Tel. 0881.191.0000
Web: ambagricola.it
email: info@ambagricola.it

Geologo: Dott. Forestale Luigi Lupo
Corso Roma, 110 - 71121 Foggia
E-Mail: luigilupo@libero.it

Geologo: Dott.ssa Geol. Giovanna Amedei
Via Pietro Nenni, 4 - 71012 Rodi Garganico (FG)
Tel-Fax 0884.965760 - Cel. 347.5452258
E-Mail: giovannamedei@libero.it

Elettrico: Dott. Vincenzo Fiore
Cel. 3881.700424
E-Mail: info@ingegneriagiant.com
INGEGNERIA GIANT

Strutture: Studio di Ingegneria Dott.ssa Ing. Antonella Laura Giordano
Viale Ippocrate, 15 - 71121 Foggia (FG)
Tel-Fax 0881.270126 - Cel. 348.6320968
E-Mail: lauragiordano@gmail.com

Acustica: Arch. Marianna Denora
Via Sancria, 5 - 70022 Altamura (BA)
Tel. 080.3149.000
E-Mail: info@studiopaolopennetta.it

Naturalistico: Dott. Agr. Emidio Fiorenzo Ursitti
Via Tratta, 7 - 71121 Foggia
E-Mail: emidiours@libero.it

Opera: Progetto di un impianto agro-naturalistico-fotovoltaico avente potenza pari a 96,721 MW e relative opere di connessione, integrato con coltivazione di foraggere ed essenze officinali, da realizzarsi nei comuni di Ascoli Satriano e Candela (Loc. "Piano Morte")

Oggetto: Titolo: Documentazione relativa al Piano Paesaggistico Regionale — Tav.: M
Nome file: SNZJ1X3_Fotosimulazioni — Codice Elaborato: M3
Descrizione elaborato: Fotosimulazioni

Rev.	Data	Oggetto della revisione	Elaborazione	Verifica	Approvazione
00	Maggio 2022	Emissione per progetto definitivo	VEGA	Arch. A. Demaio	HSI s.r.l.

Scala: —
Formato: — Codice Pratica: SNZJ1X3

1 - Panoramica lotto impianto vista Nord

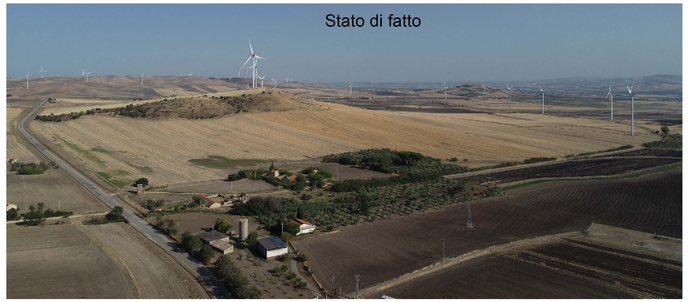

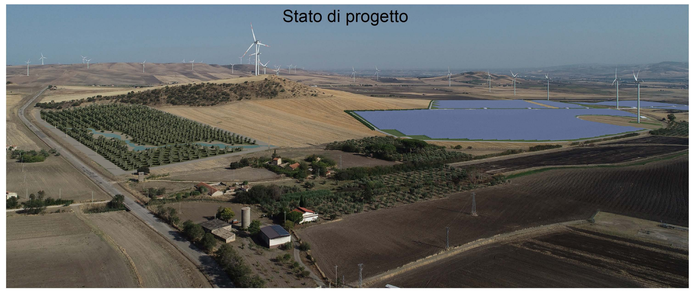

3 - Panoramica lotto impianto vista Ovest 2

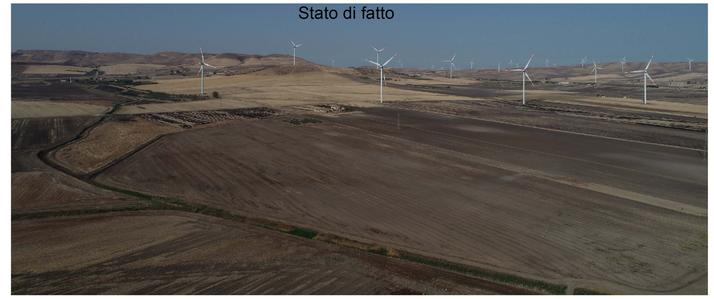

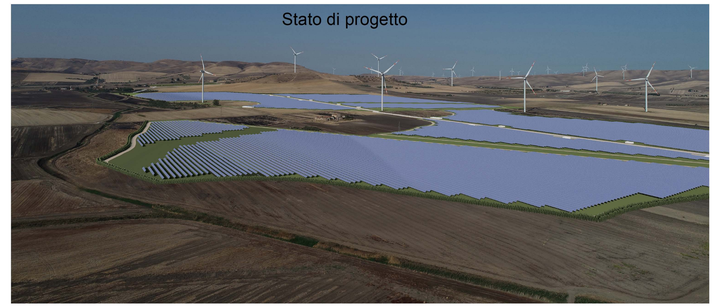

5 - Panoramica lotto impianto vista Sud

Legenda

- AREA IMPIANTO
- AREE BIODIVERSITA'
- AREE RIPARIALI
- FORAGGERE
- MEZZANA POLIFITA
- OLIVETO
- OLIVETO DI MITIGAZIONE
- PRATO POLIFITA
- RIMBOSCHIMENTO
- SEMINATIVO A GRANELLA
- SEMINATIVO SEMPLICE
- 'AIABILITA' DI SERVIZIO

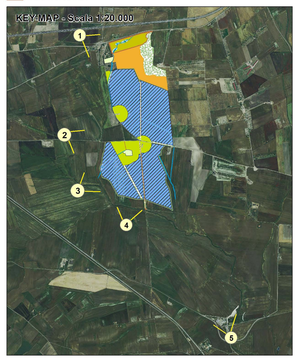

2 - Panoramica lotto impianto vista Ovest 1
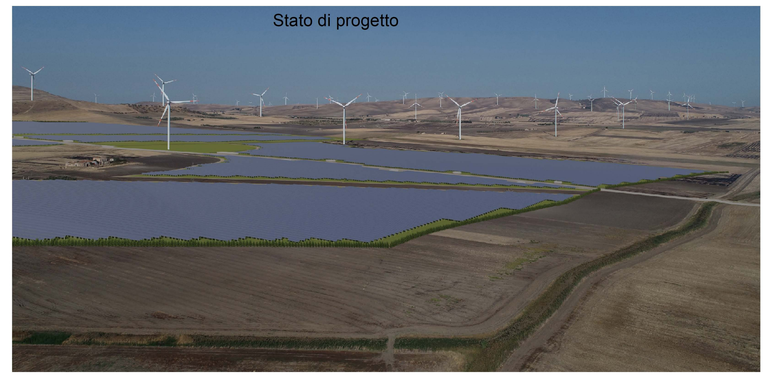
4 - Panoramica lotto impianto vista Ovest 3