



REGIONE PUGLIA



PROVINCIA di FOGGIA



COMUNE di Ascoli Satriano



COMUNE di Candela

<p>Proponente</p>	 <p>HERGO SOLARE ITALIA HERGO SOLARE ITALIA S.R.L. SOCIETÀ SOGGETTA AD ATTIVITÀ DI DIREZIONE E COORDINAMENTO DI INFRASTRUTTURE S.P.A. SEDE LEGALE: VIA PRIVATA MARIA TERESA, 8 – 20123 MILANO (MI) TEL. +39 02 36570.800 FAX +39 02 36570.801 PEC: HSI@LEGALMAIL.IT - WWW.INFRASTRUTTURE.EU CAP. SOC. EURO 10.000 I.V. – C.F. e P. IVA 10416260965 - N. REA MI 2529663</p> <p>CERTIFICATIONS </p>				
<p>Coordinamento</p>	 <p>VEGA sas LANDSCAPE ECOLOGY & URBAN PLANNING Via delli Carri, 48 - 71121 Foggia - Tel. 0881.756251 - Fax 1784412324 mail: info@studiovega.org - website: www.studiovega.org</p> <p>Agr. Rocco Iacullo Via Padre Antonio da Olivadi 59 - 71122 Foggia Email: studioiacullo@gmail.com</p>				
<p>Studio Ambientali e Paesaggistici</p>	<p>Arch. Antonio Demaio Via N. delli Carri, 48 - 71121 Foggia (FG) Tel. 0881.756251 Fax 1784412324 E-Mail: sit.vega@gmail.com</p>	<p>Progettazione Civile-Elettrica</p>	 <p>Via Pippo Fava, 1 - 96100 Siracusa (SR) Tel. 0931.1813283 Web: antexgroup.it email: info@antexgroup.it</p>		
<p>Studio Flora fauna ed ecosistema</p>	<p>Dott. Forestale Luigi Lupo Corso Roma, 110 - 71121 Foggia E-Mail: luigilupo@libero.it</p>	<p>Studio Geologico-Geotecnico Idrologico</p>	<p>Dott.sa Geol. Giovanna Amedei Via Pietro Nenni, 4 - 71012 Rodi Garganico (Fg) Tel./Fax 0884.965793 Cell. 347.6262259 E-Mail: giovannaamedei@tiscali.it</p>		
<p>Studio Archeologico</p>	 <p>Dott. Vincenzo Ficco Tel. 0881.750334 E-Mail: info@archeologicasrl.com</p>	<p>Studio Idraulico</p>	<p>Studio di ingegneria Dott.sa Ing. Antonella Laura Giordano Viale degli Aviatori, 73 - 71121 Foggia (Fg) Tel./Fax 0881.070126 Cell. 346.6330966 E-Mail: lauragiordano@gmail.com</p>		
<p>Studio Acustico</p>	<p>Arch. Marianna Denora Via Savona, 3 - 70022 Altamura (BA) Tel. Fax 080 3147468 E-Mail: info@studioprogettazioneacustica.it</p>	<p>Studio Agronomico</p>	<p>Dott. Agr. Emidio Fiorenzo Ursitti Via Trieste, 7 - 71121 Foggia E-Mail: emidioursitti@libero.it</p>		
<p>Opera</p>	<p>Progetto di un impianto agro-naturalistico-fotovoltaico avente potenza pari a 96,721 MW e relative opere di connessione, integrato con coltivazione di foraggiere ed essenze officinali, da realizzarsi nei comuni di Ascoli Satriano e Candela (Loc. "Piano Morto")</p>				
<p>Oggetto</p>	<p>Folder: AnalisiPaesaggistica</p>	<p>Sez. M</p>			
<p></p>	<p>Nome Elaborato: M04_SNZJ1X3_FotosimulazioniBeni</p>	<p>Codice Elaborato: M04</p>			
<p></p>	<p>Descrizione Elaborato: Fotosimulazioni da ulteriori contesti</p>				
<p>00</p>	<p>Maggio 2022</p>	<p>Emissione per progetto definitivo</p>	<p>VEGA</p>	<p>Arch. A. Demaio</p>	<p>HSI s.r.l.</p>
<p>Rev.</p>	<p>Data</p>	<p>Oggetto della revisione</p>	<p>Elaborazione</p>	<p>Verifica</p>	<p>Approvazione</p>
<p>Scala: Formato:</p>	<p>Codice Pratica SNZJ1X3</p>				



REGIONE PUGLIA



COMUNE di CANDELA



COMUNE di ASCOLI SATRIANO



PROVINCIA di FOGGIA

PROGETTO DI UN IMPIANTO AGRO-NATURALISTICO-FOTOVOLTAICO AVENTE POTENZA PARI A 96,721 MWp E RELATIVE OPERE DI CONNESSIONE, DA REALIZZARSI NEI COMUNI DI ASCOLI SATRIANO E CANDELA (Loc. "Piano Morto")

Rapporto spaziale/visuale tra l'impianto di progetto ed i beni architettonici sottoposti alla Parte II del Dlgs n.42/2004 nonché gli "Ulteriori contesti" e segnalazioni architettoniche individuati nel PPTR della Regione Puglia, e posti ad una distanza di 3 km dal perimetro dell'impianto



HERGO SOLAREITALIAS.R.L.

SOCIETÀ SOGGETTA AD ATTIVITÀ DI DIREZIONE E COORDINAMENTO DI INFRASTRUTTURE S.P.A.
SEDE LEGALE: VIA PRIVATA MARIA TERESA, 8 – 20123 MILANO (MI)
TEL. +39 02 36570.800 FAX +39 02 36570.801
PEC: HSISRL@LEGALMAIL.IT - WWW.INFRASTRUTTURE.EU
CAP. SOC. EURO 10.000 I.V. – C.F. e P. IVA 10416260965 - N. REA MI 2529663

CERTIFICATIONS



Arch. Antonio DEMAIIO

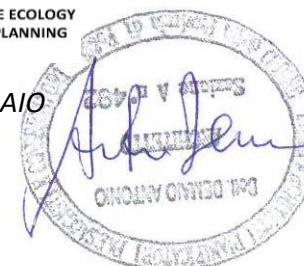

SCHEMA	DENOMINAZIONE	COMUNE	Coordinate		Distanza a FTV prossimo (m)
			Est	Nord	
1	MASSERIA DELLA MENDOLA	ASCOLI SATRIANO	549508	4555148	1000
2	MASSERIA ROMANO	ASCOLI SATRIANO	550558	4554824	2120
3	MASSERIA DEL RIPOSO	ASCOLI SATRIANO	547465	4555887	262
4	MASSERIA MONTERUOCERI	ASCOLI SATRIANO	546110	4557815	2581
5	MASSERIA LA MARANA CARLO CATTANEO	ASCOLI SATRIANO	550107	4556888	2323
6	MASSERIA SAN MERCURIO	ASCOLI SATRIANO	547371	4557152	1523
7	MASSERIA IL PIDOCCHIO	ASCOLI SATRIANO	550631	4557224	2942
8	MASSERIA POSTA LA MADONNA	ASCOLI SATRIANO	548942	4556685	1467
9	MASSERIA CASONE	CANDELA	545562	4552758	2400
10	MASSERIA PIANOMORTO	CANDELA	547801	4554415	144
11	MASSERIA MASSERIOLA	CANDELA	546681	4551335	2620
12	MASSERIA GIANNINA	CANDELA	547897	4550896	2895
13	MASSERIA BASCIANELLI	CANDELA	546435	4552059	2130
14	MASSERIA PADULA	CANDELA	546878	4552776	1200
15	MASSERIA COLABELLA	CANDELA	549627	4553558	1224

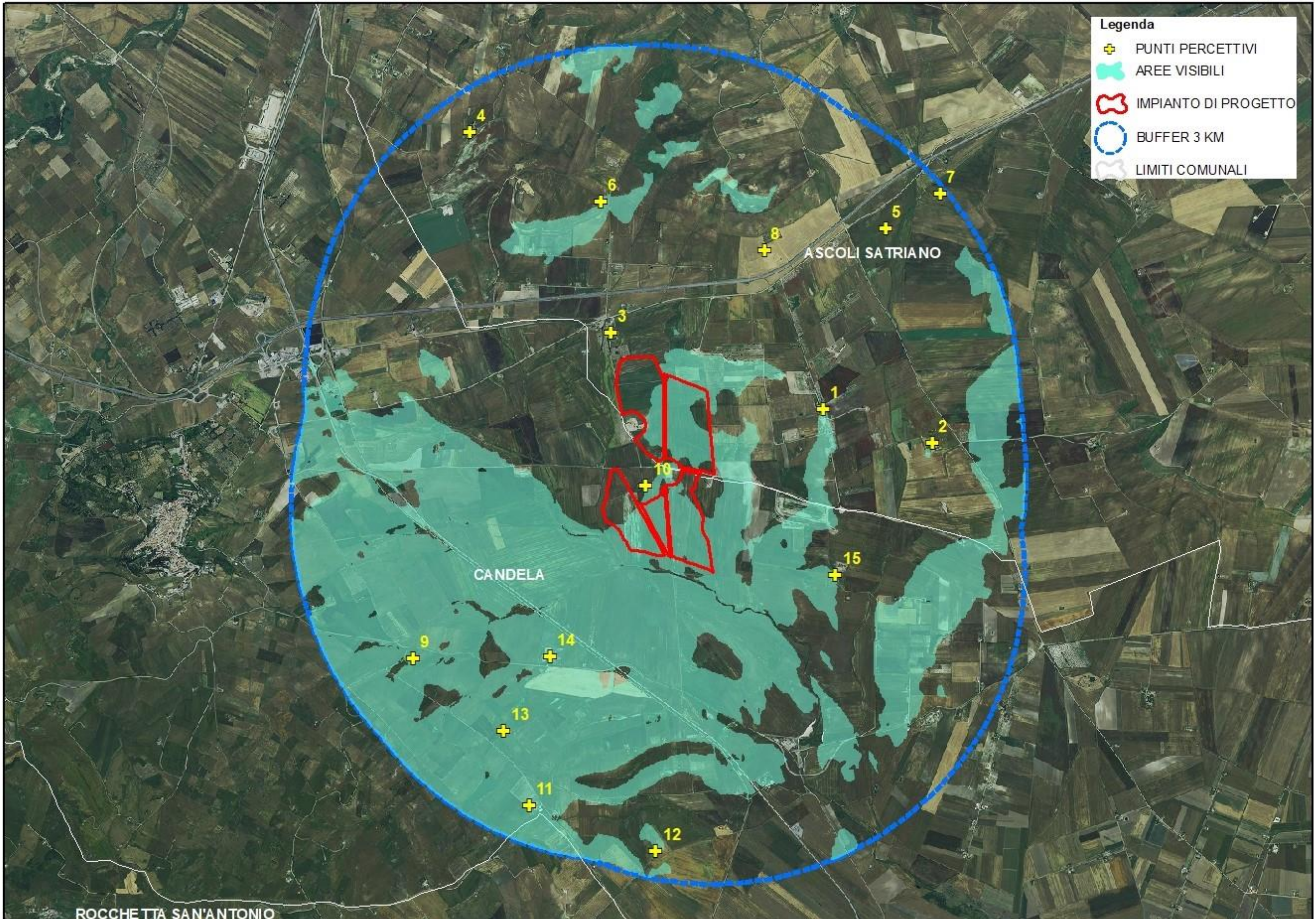

Scheda n.

01

Nome:

MASSERIA DELLA MENDOLA

Comune:

ASCOLI SATRIANO

Inquadramento planimetrico

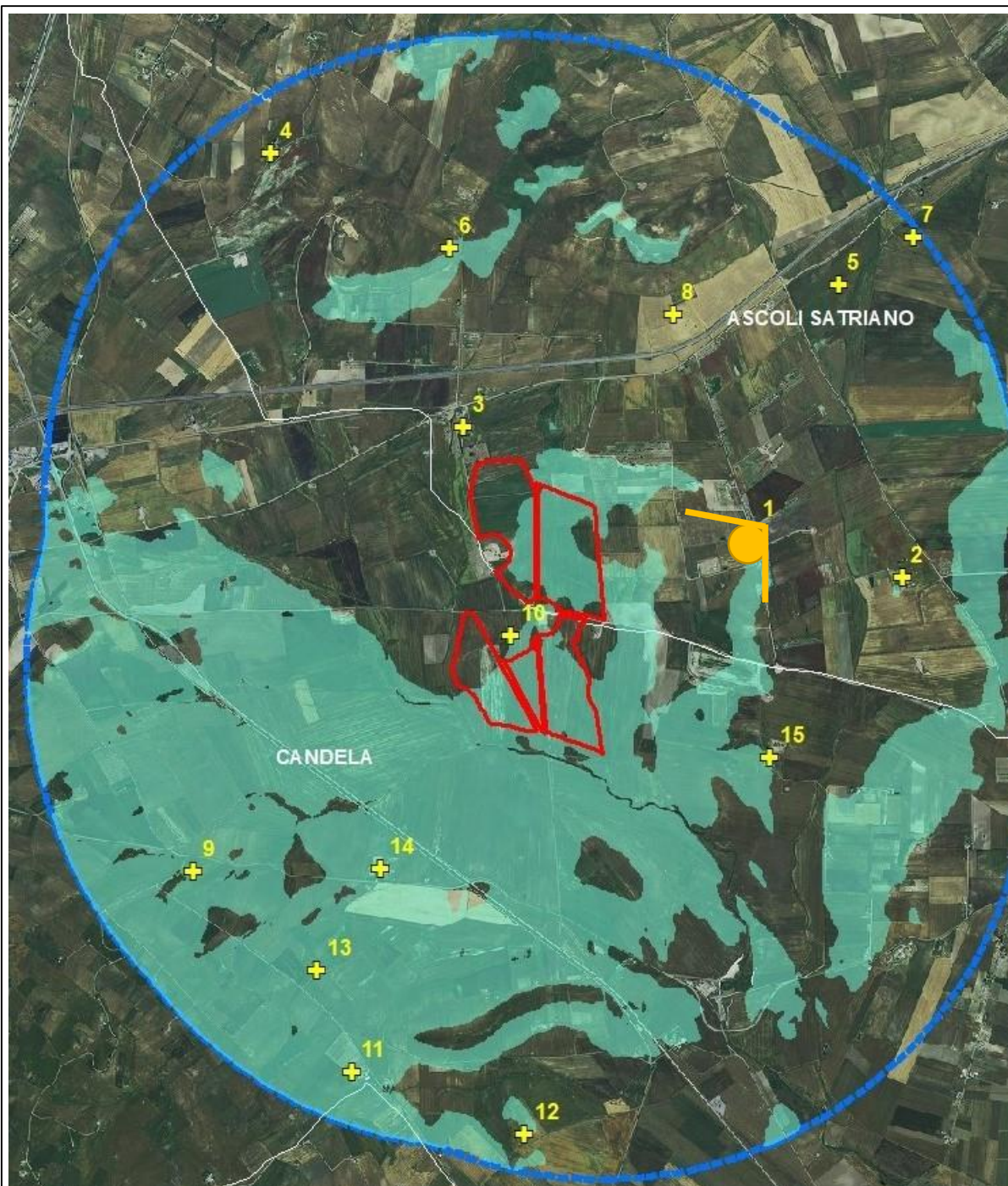

Inquadramento planimetrico

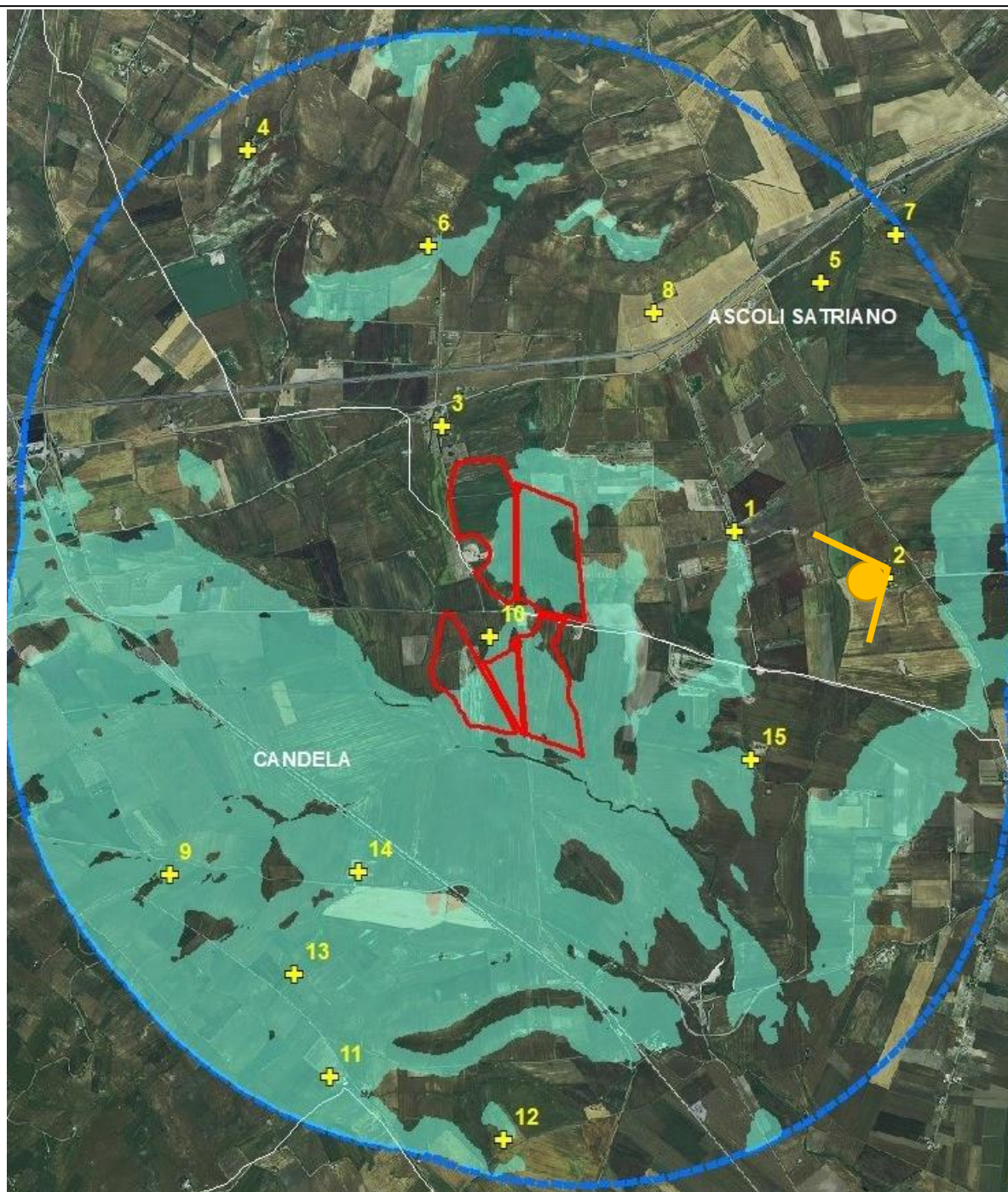

Scheda n.

03

Nome:

MASSERIA DEL RIPOSO

Comune:

ASCOLI SATRIANO

Inquadramento planimetrico

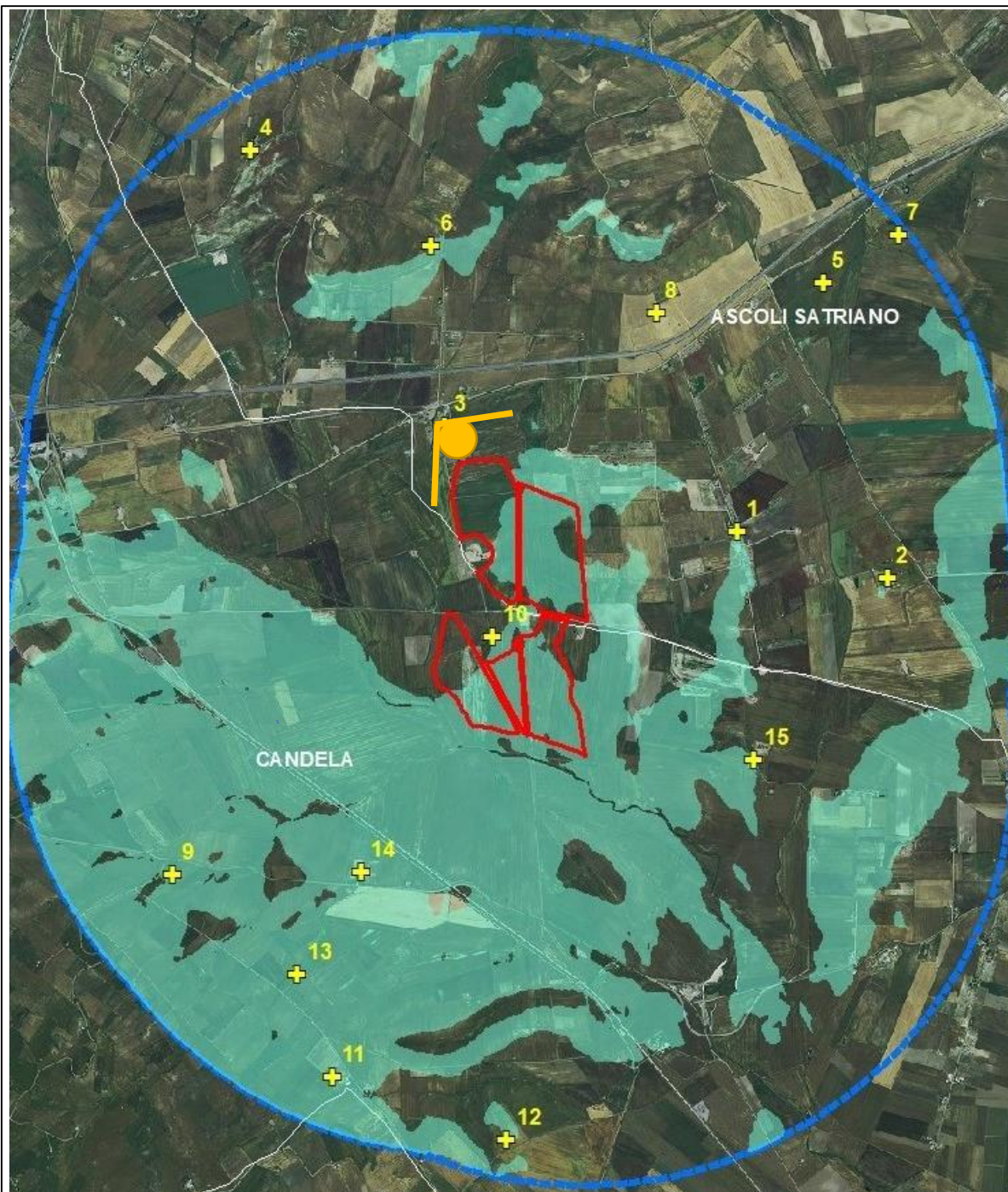

Inquadramento planimetrico

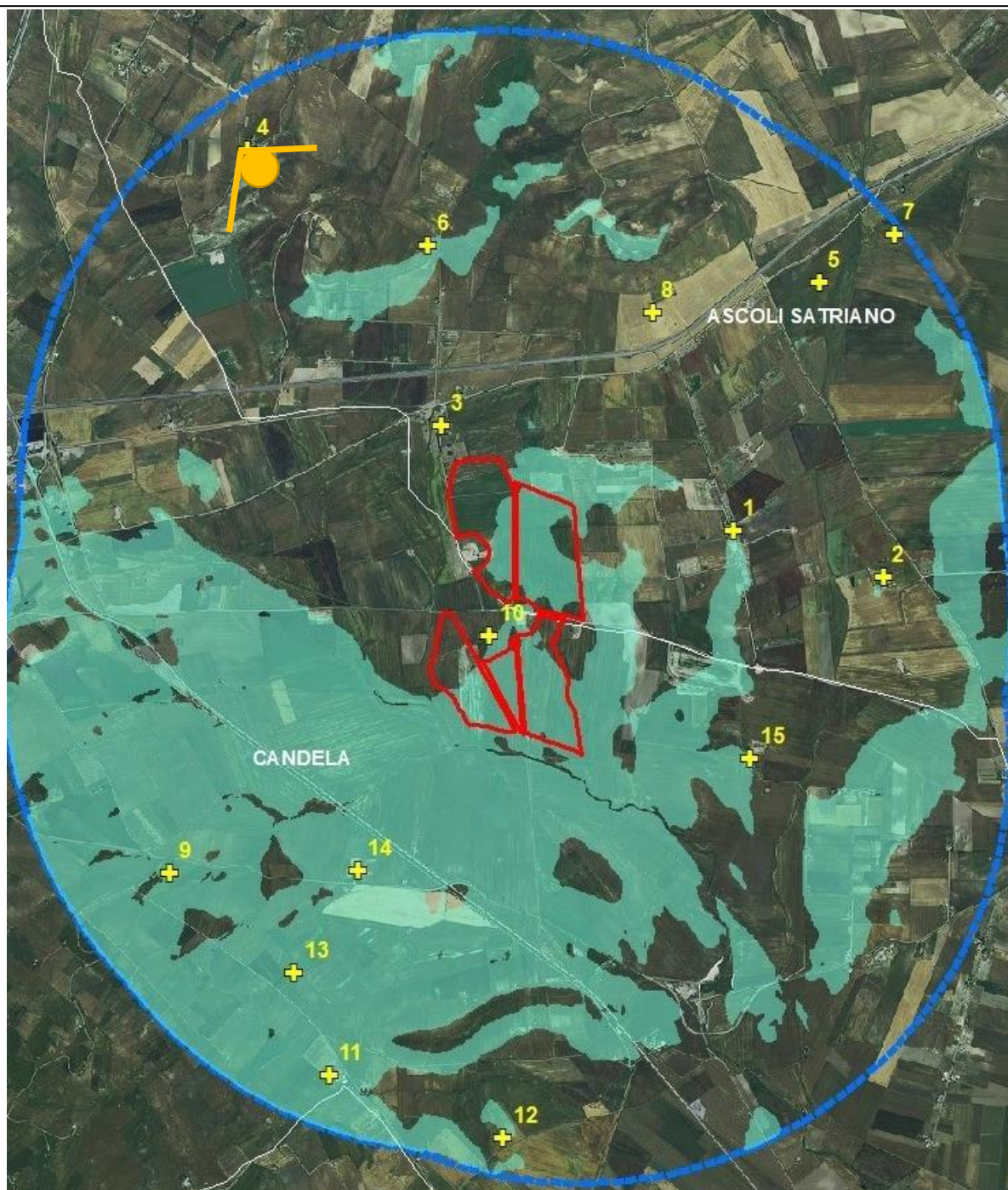

Scheda n.

05

Nome:

MASSERIA LA MARANA CARLO CATTANEO

Comune:

ASCOLI SATRIANO

Inquadramento planimetrico

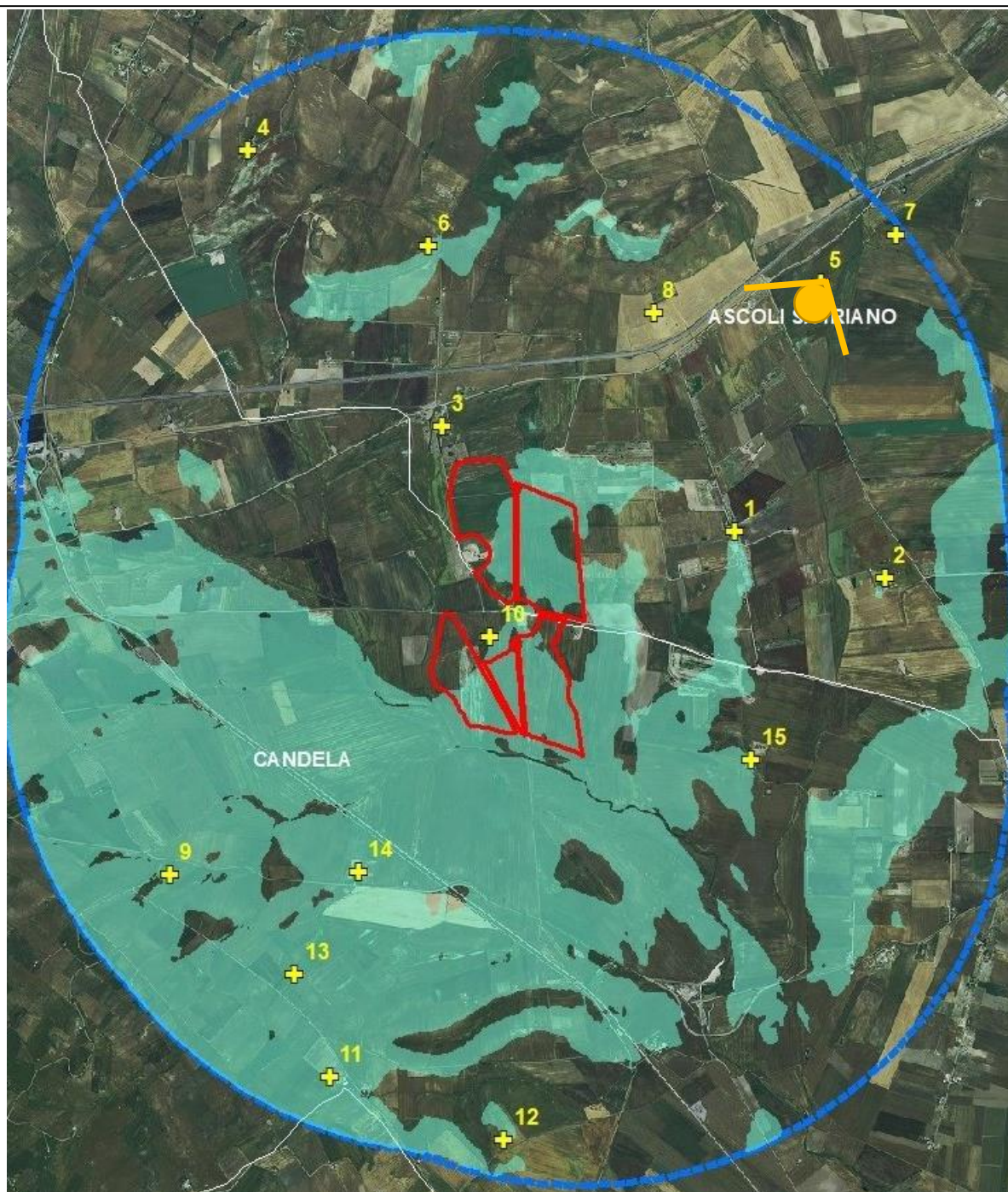

Inquadramento planimetrico

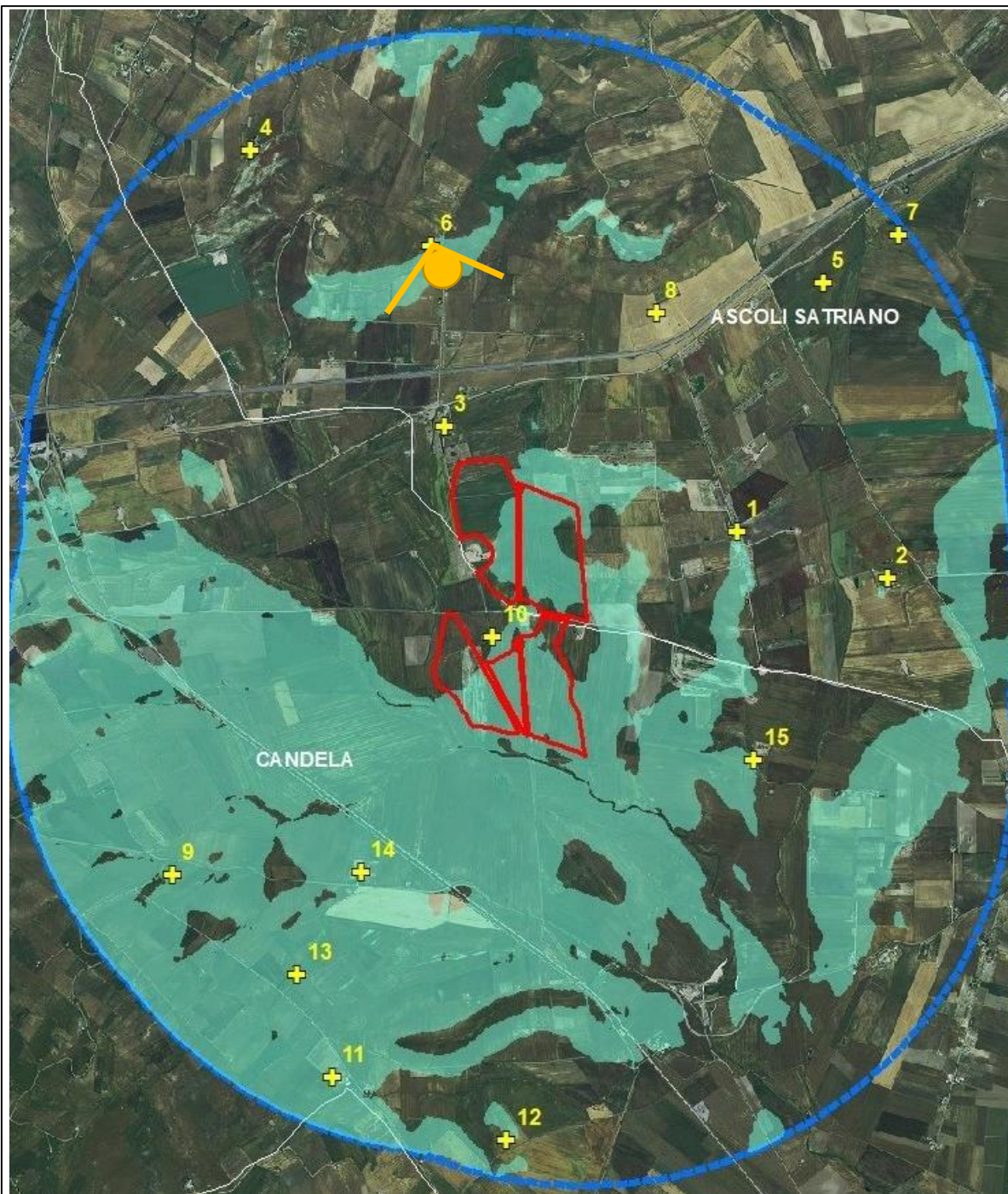

Inquadramento planimetrico

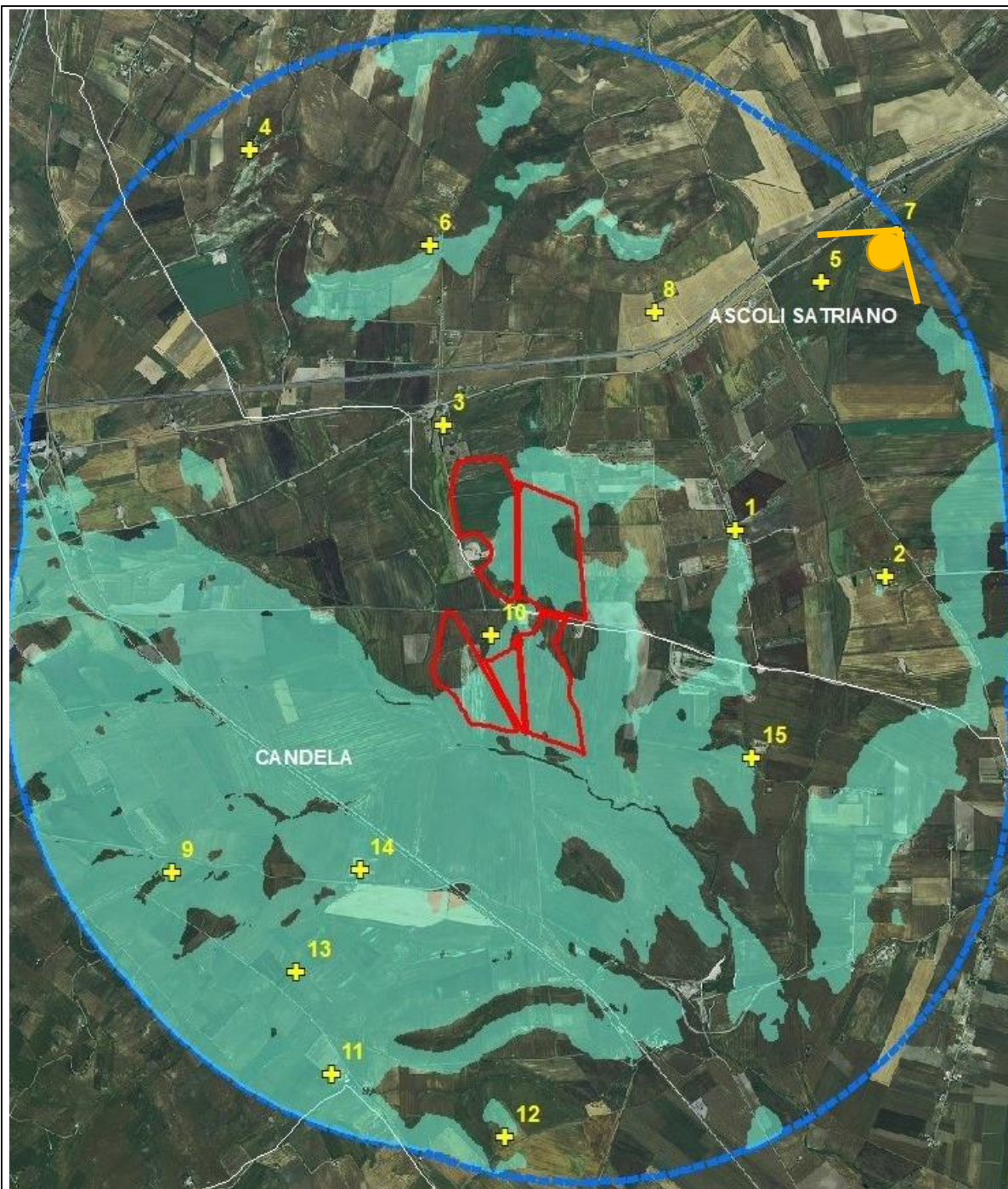

Inquadramento planimetrico

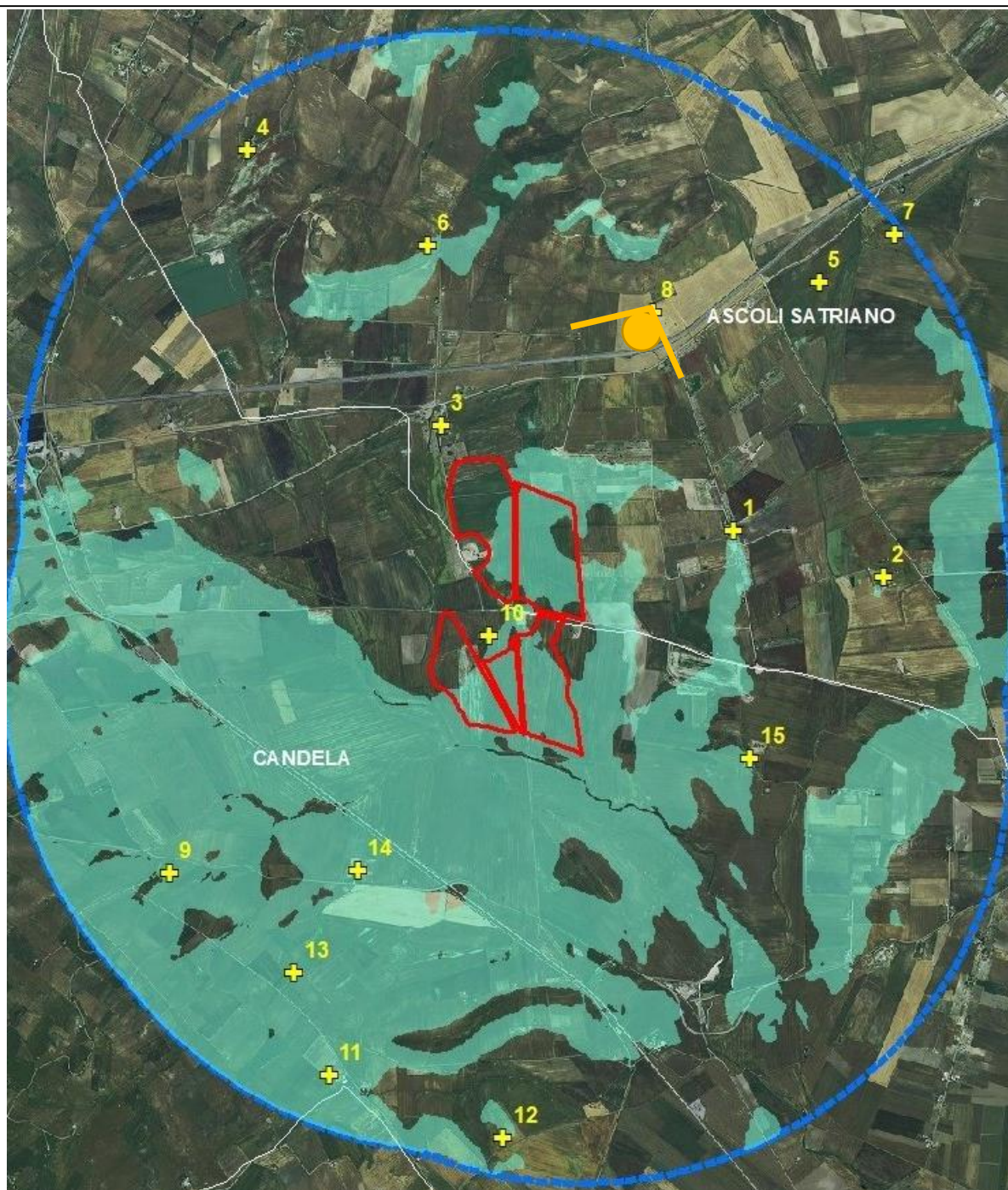

Scheda n.

09

Nome:

MASSERIA CASONE

Comune:

CANDELA

Inquadramento planimetrico

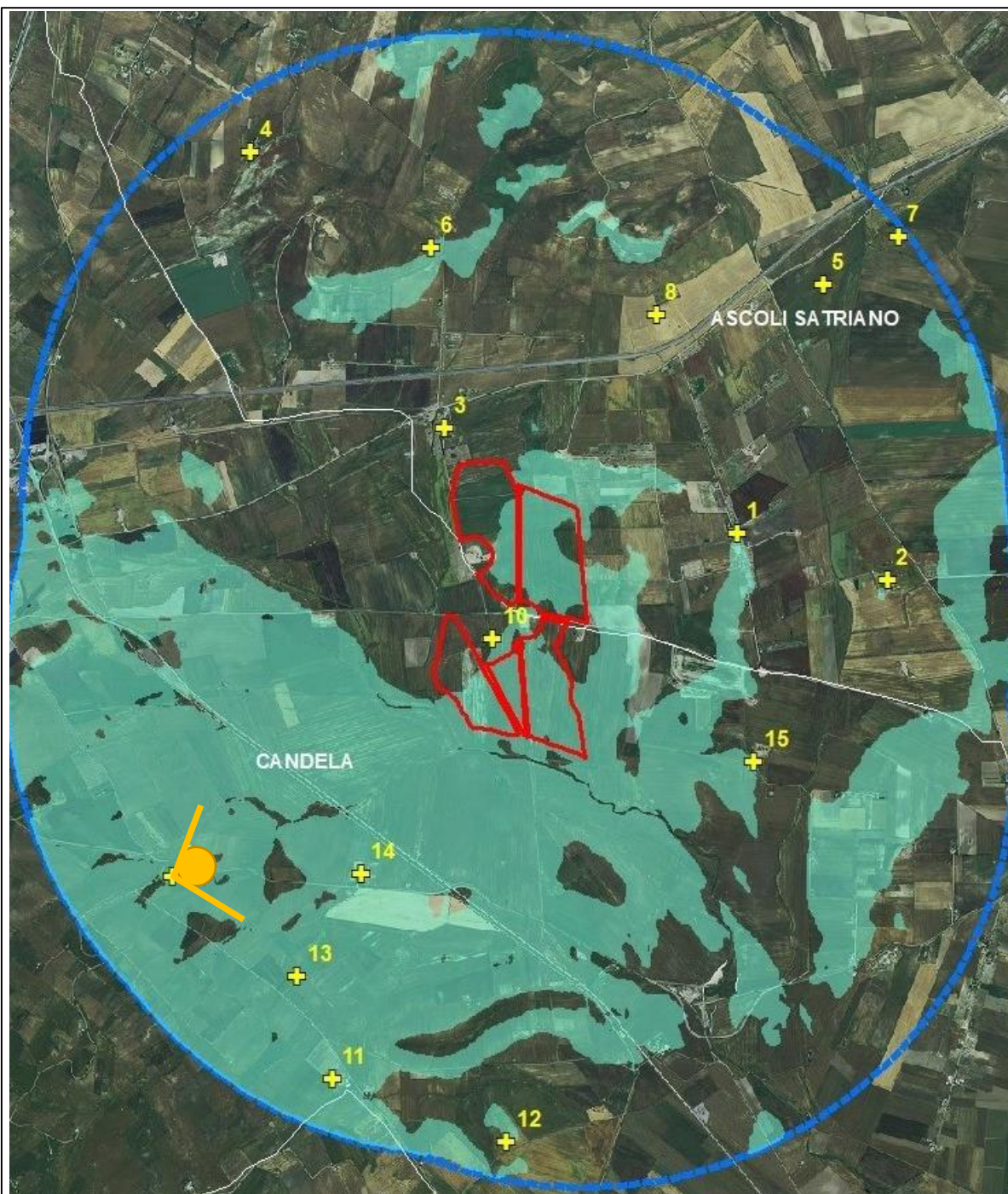

Inquadramento planimetrico

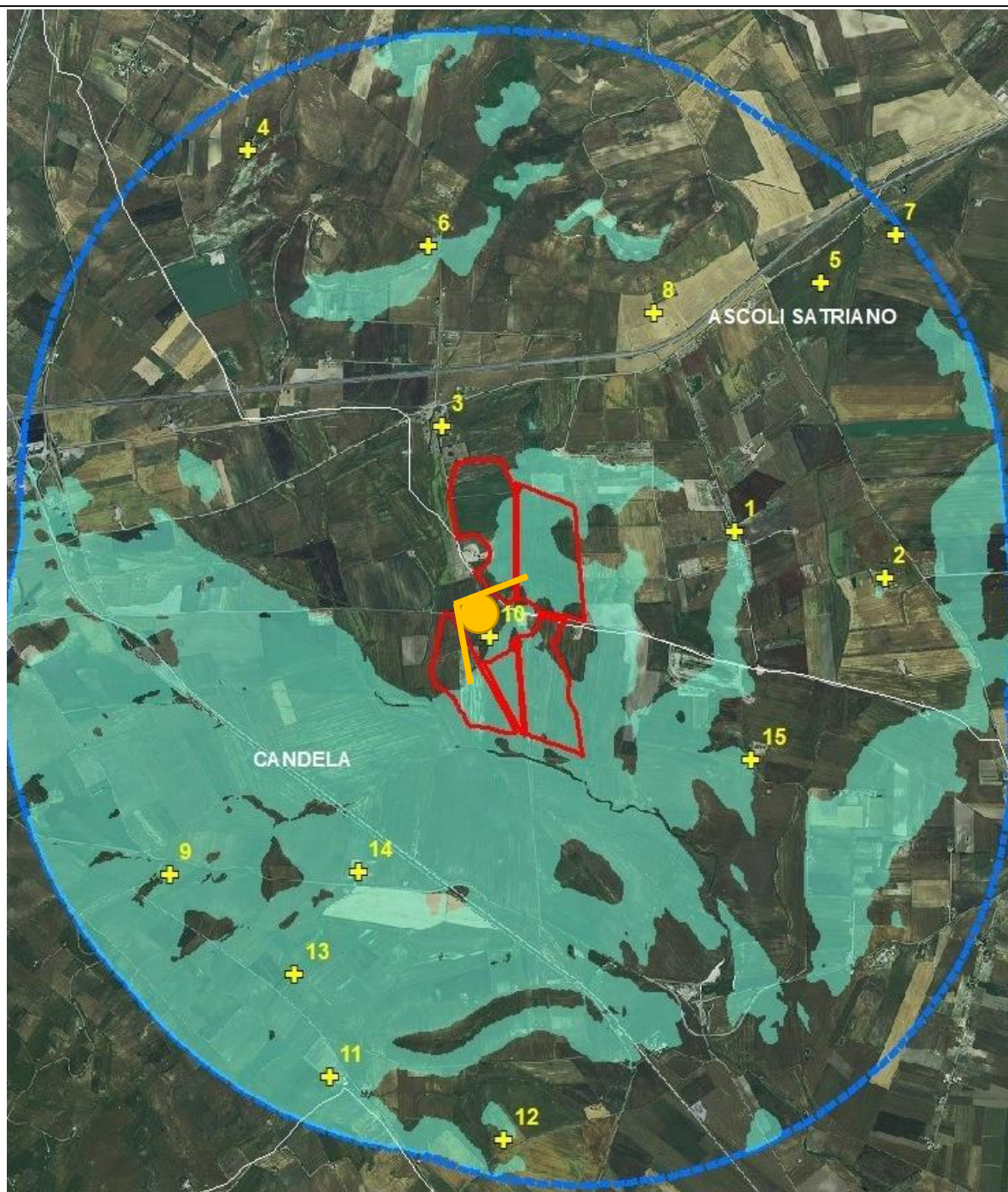

Inquadramento planimetrico

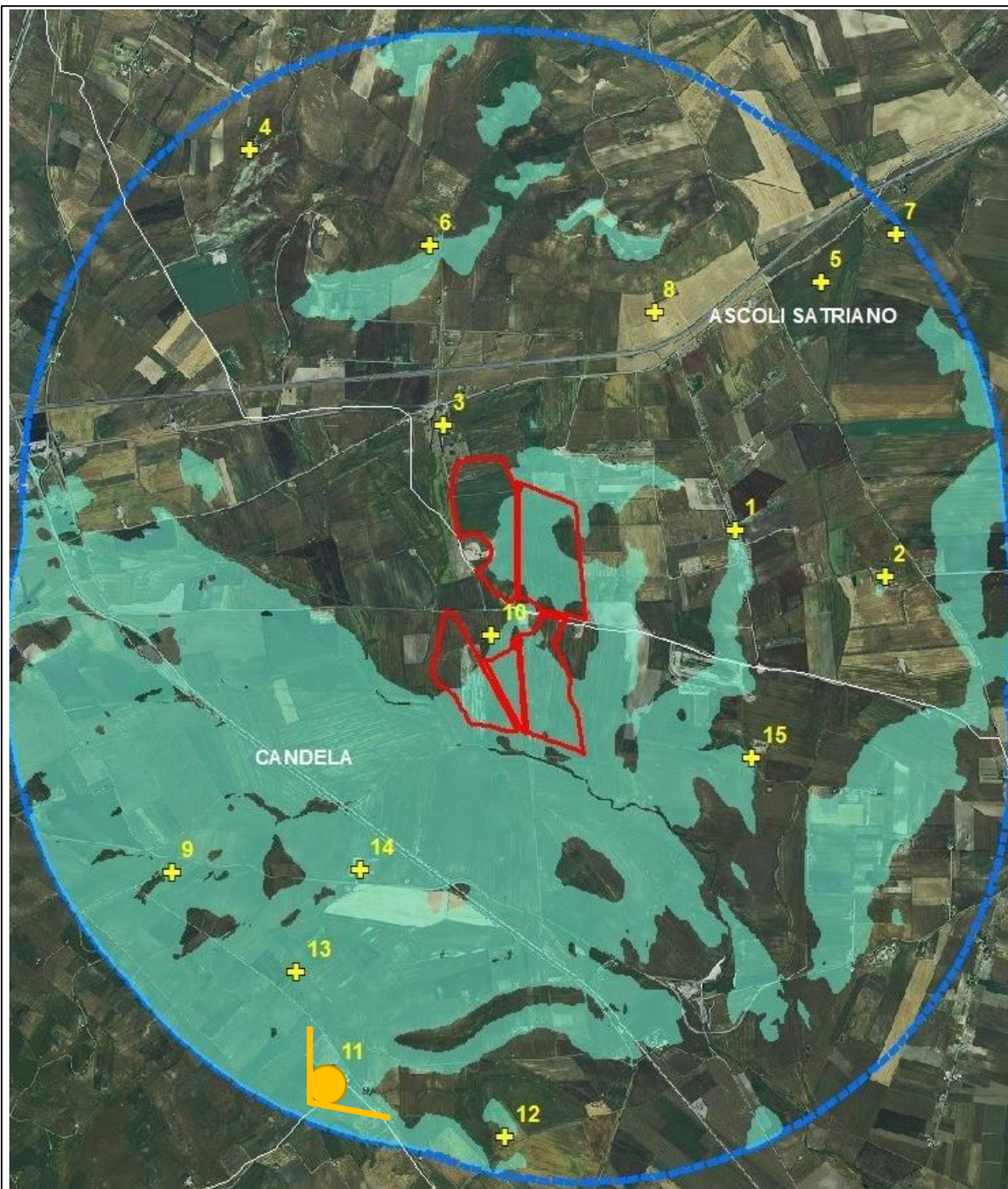

Scheda n.

12

Nome:

MASSERIA GIANNINA

Comune:

CANDELA

Inquadramento planimetrico

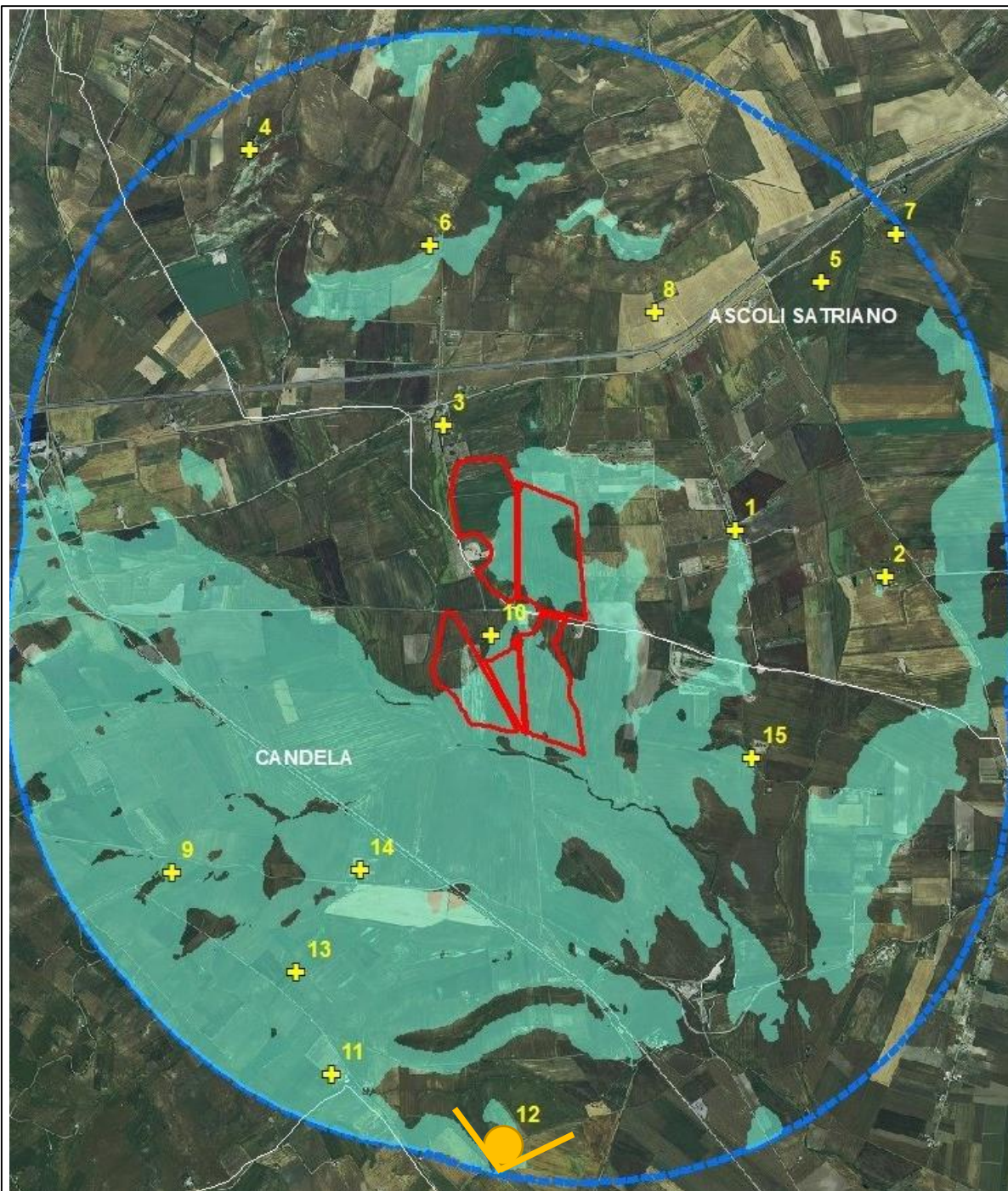

Scheda n.

13

Nome:

MASSERIA BASCIANELLI

Comune:

CANDELA

Inquadramento planimetrico

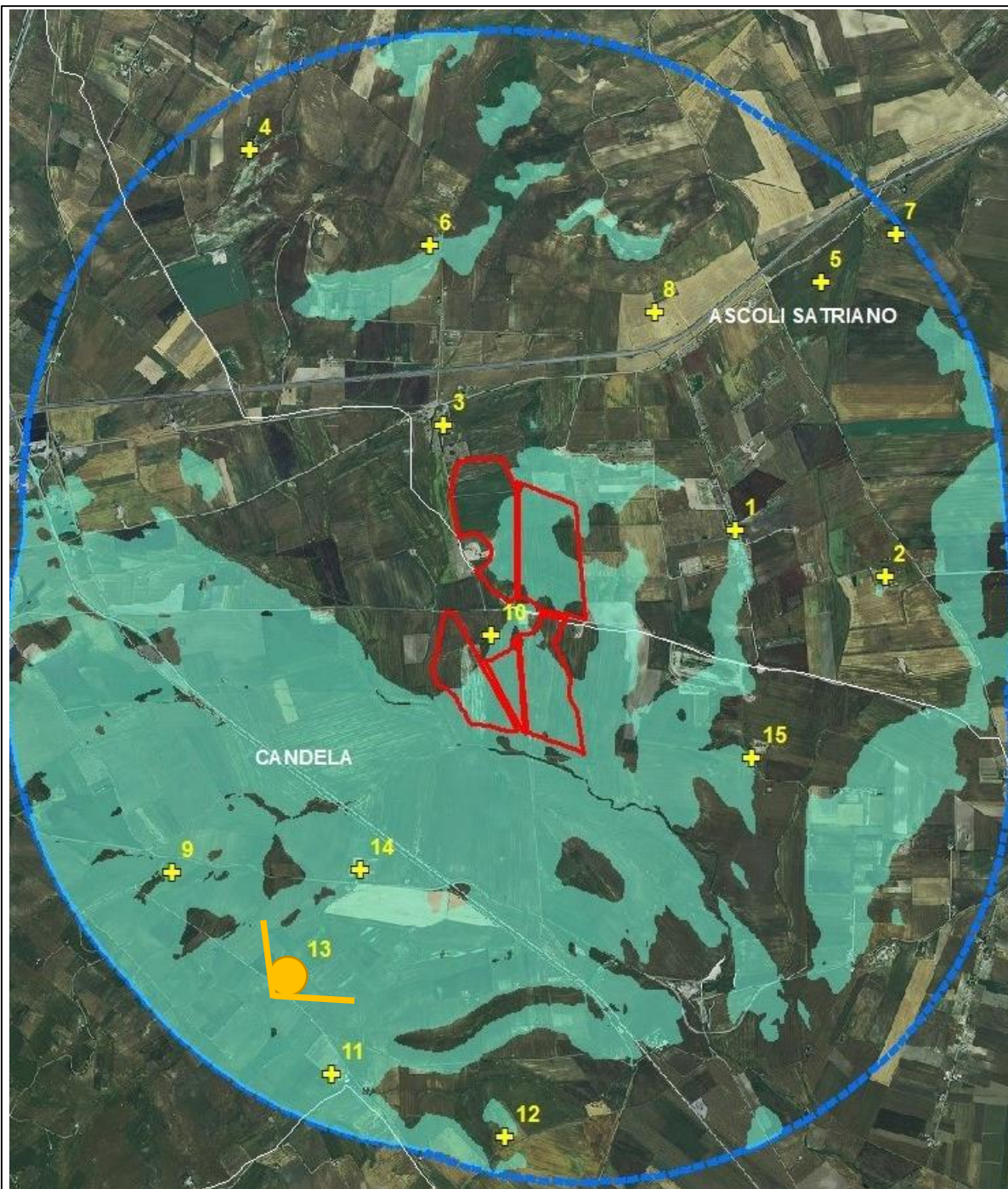

Inquadramento planimetrico

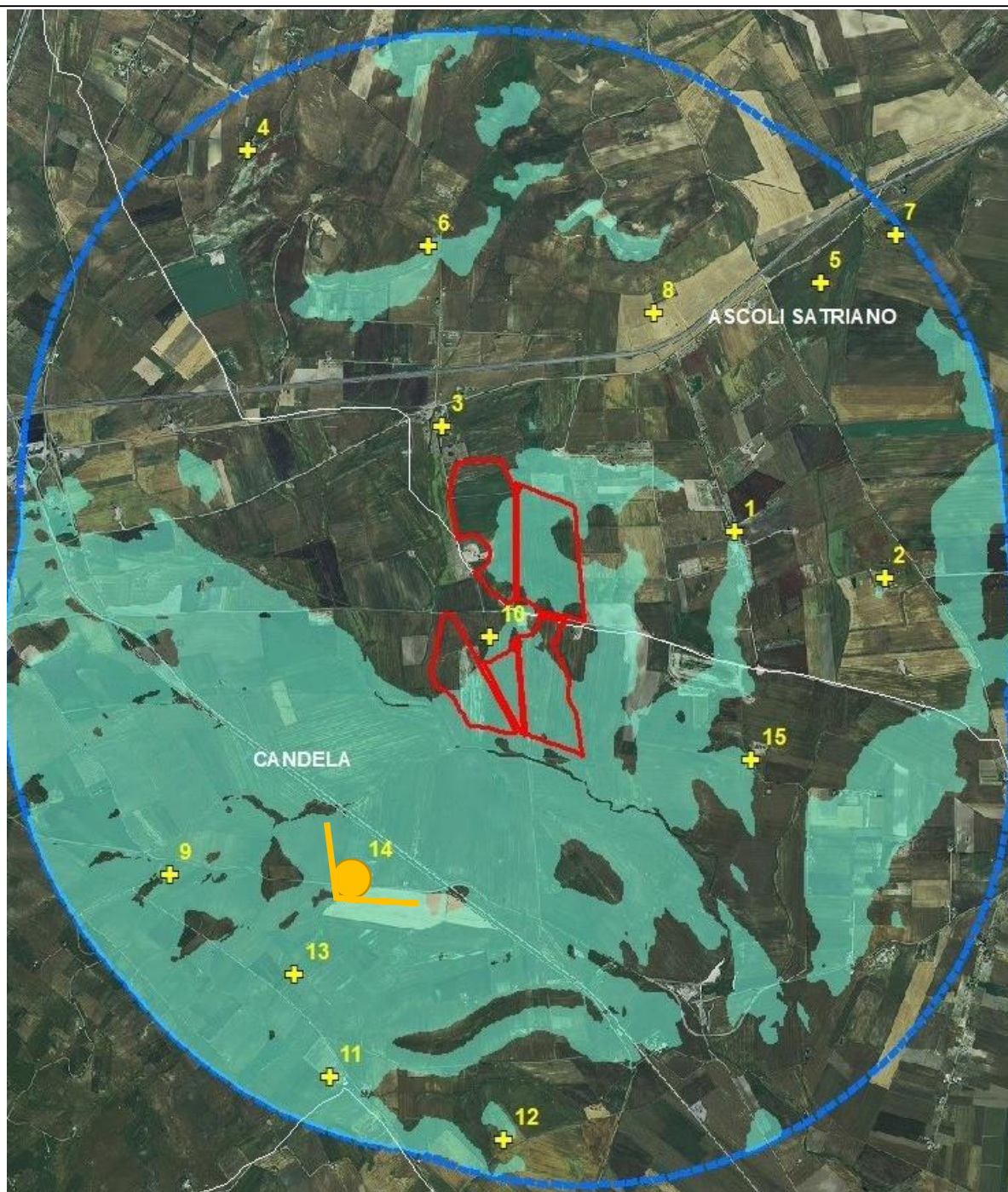

Scheda n.

15

Nome:

MASSERIA COLABELLA

Comune:

CANDELA

Inquadramento planimetrico

