



REGIONE PUGLIA



PROVINCIA di FOGGIA



COMUNE di Ascoli Satriano



COMUNE di Candela

<p>Proponente</p>	 <p>HERGO SOLARE ITALIA S.R.L. SOCIETÀ SOGGETTA AD ATTIVITÀ DI DIREZIONE E COORDINAMENTO DI INFRASTRUTTURE S.P.A. SEDE LEGALE: VIA PRIVATA MARIA TERESA, 8 – 20123 MILANO (MI) TEL. +39 02 36570.800 FAX +39 02 36570.801 PEC: HSI SRL@LEGALMAIL.IT - WWW.INFRASTRUTTURE.EU CAP. SOC. EURO 10.000 I.V. – C.F. e P. IVA 10416260965 - N. REA MI 2529663</p>				
<p>Coordinamento</p>	 <p>VEGA sas LANDSCAPE ECOLOGY & URBAN PLANNING Via delli Carri, 48 - 71121 Foggia - Tel. 0881.756251 - Fax 1784412324 mail: info@studiovega.org - website: www.studiovega.org</p>		<p>Agr. Rocco Iacullo Via Padre Antonio da Olivadi 59 - 71122 Foggia Email: studioiacullo@gmail.com</p>		
<p>Studio Ambientali e Paesaggistici</p>	<p>Arch. Antonio Demaio Via N. delli Carri, 48 - 71121 Foggia (FG) Tel. 0881.756251 Fax 1784412324 E-Mail: sit.vega@gmail.com</p>	<p>Progettazione Civile-Elettrica</p>	 <p>Via Pippo Fava, 1 - 96100 Siracusa (SR) Tel. 0931.1813283 Web: antexgroup.it email: info@antexgroup.it</p>		
<p>Studio Flora fauna ed ecosistema</p>	<p>Dott. Forestale Luigi Lupo Corso Roma, 110 - 71121 Foggia E-Mail: luigilupo@libero.it</p>	<p>Studio Geologico-Geotecnico Idrologico</p>	<p>Dott.sa Geol. Giovanna Amedei Via Pietro Nenni, 4 - 71012 Rodi Garganico (Fg) Tel./Fax 0884.965793 Cell. 347.6262259 E-Mail: giovannaamedei@tiscali.it</p>		
<p>Studio Archeologico</p>	 <p>Dott. Vincenzo Ficco Tel. 0881.750334 E-Mail: info@archeologicasrl.com</p>	<p>Studio Idraulico</p>	<p>Studio di ingegneria Dott.sa Ing. Antonella Laura Giordano Viale degli Aviatori, 73 - 71121 Foggia (Fg) Tel./Fax 0881.070126 Cell. 346.6330966 E-Mail: lauragiordano@gmail.com</p>		
<p>Studio Acustico</p>	<p>Arch. Marianna Denora Via Savona, 3 - 70022 Altamura (BA) Tel. Fax 080 3147468 E-Mail: info@studioprogettazioneacustica.it</p>	<p>Studio Agronomico</p>	<p>Dott. Agr. Emidio Fiorenzo Ursitti Via Trieste, 7 - 71121 Foggia E-Mail: emidioursitti@libero.it</p>		
<p>Opera</p>	<p>Progetto di un impianto agro-naturalistico-fotovoltaico avente potenza pari a 96,721 MW e relative opere di connessione, integrato con coltivazione di foraggiere ed essenze officinali, da realizzarsi nei comuni di Ascoli Satriano e Candela (Loc. "Piano Morto")</p>				
<p>Oggetto</p>	<p>Folder: AnalisiPaesaggistica</p>	<p>Sez. M</p>			
<p></p>	<p>Nome Elaborato: M05_SNZJ1X3_ValutazioneCumulativaPuntiOsservazione</p>	<p>Codice Elaborato: M05</p>			
<p></p>	<p>Descrizione Elaborato: Valutazione Cumulativa da Punti di Osservazione</p>				
<p>00</p>	<p>Maggio 2022</p>	<p>Emissione per progetto definitivo</p>	<p>VEGA</p>	<p>Arch. A. Demaio</p>	<p>HSI s.r.l.</p>
<p>Rev.</p>	<p>Data</p>	<p>Oggetto della revisione</p>	<p>Elaborazione</p>	<p>Verifica</p>	<p>Approvazione</p>
<p>Scala: Formato:</p>	<p>Codice Pratica SNZJ1X3</p>				



REGIONE PUGLIA



COMUNE di CANDELA



COMUNE di ASCOLI SATRIANO



PROVINCIA di FOGGIA

**PROGETTO DI UN IMPIANTO AGRO-NATURALISTICO FOTOVOLTAICO AVENTE POTENZA PARI A 96,721 MWp
E RELATIVE OPERE DI CONNESSIONE, DA REALIZZARSI NEI COMUNI DI ASCOLI SATRIANO E CANDELA
(Loc. "Piano Morto")**

**Valutazione degli impatti cumulativi
da strade paesaggistiche e dal tratturo regio**



HERGO SOLARE ITALIAS.R.L.

SOCIETÀ SOGGETTA AD ATTIVITÀ DI DIREZIONE E COORDINAMENTO DI INFRASTRUTTURE S.P.A.
SEDE LEGALE: VIA PRIVATA MARIA TERESA, 8 – 20123 MILANO (MI)
TEL. +39 02 36570.800 FAX +39 02 36570.801
PEC: HSISRL@LEGALMAIL.IT - WWW.INFRASTRUTTURE.EU
CAP. SOC. EURO 10.000 I.V. – C.F. e P. IVA 10416260965 - N. REA MI 2529663

CERTIFICATIONS



VEGA sas
LANDSCAPE ECOLOGY
& URBAN PLANNING

Arch. Antonio DEMAIIO



Mappa degli impianti FER presenti

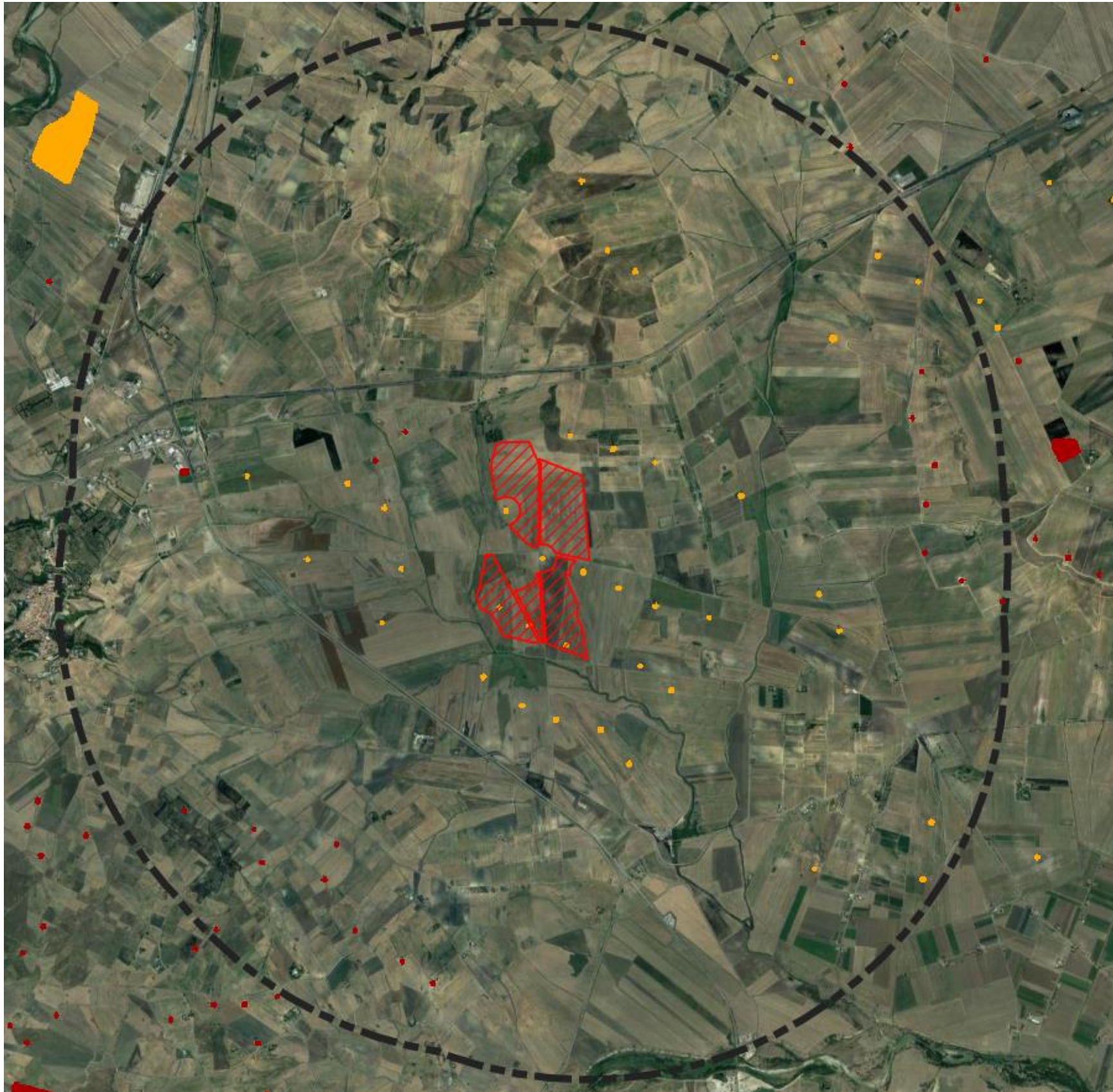

- FOTOVOLTAICO - Area Impianti**
 - Impianto realizzato
 - Impianto cantierizzato
 - Impianto con iter di autorizzazione unica chiuso positivamente
 - Impianto con valutazione ambientale chiusa positivamente
- EOLICO - Aerogeneratori**
 - Impianto realizzato
 - Impianto cantierizzato
 - Impianto con iter di autorizzazione unica chiuso positivamente
 - Impianto con valutazione ambientale chiusa positivamente
- BIOMASSE - Area Impianti**
 - Impianto realizzato
 - Impianto cantierizzato
 - Impianto con iter di autorizzazione unica chiuso positivamente
 - Impianto con valutazione ambientale chiusa positivamente
- Buffer 4 km**

PLANIMETRIA DEI PUNTI DI OSSERVAZIONE SIGNIFICATIVI

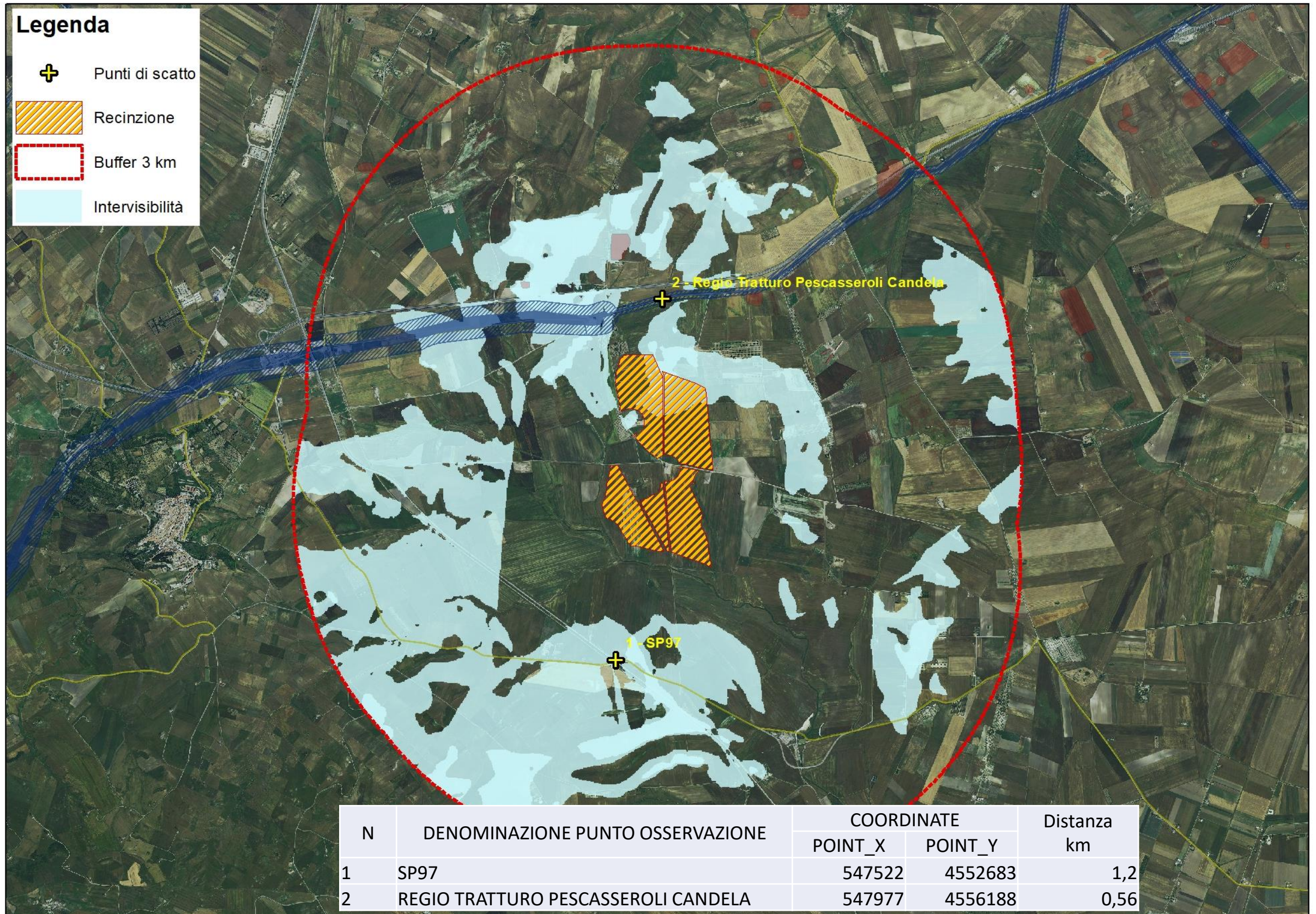

Scheda n.

1

Nome:

Strada Paesaggistica del PPTR: SP 97

Comune:

Candela

Inquadramento planimetrico

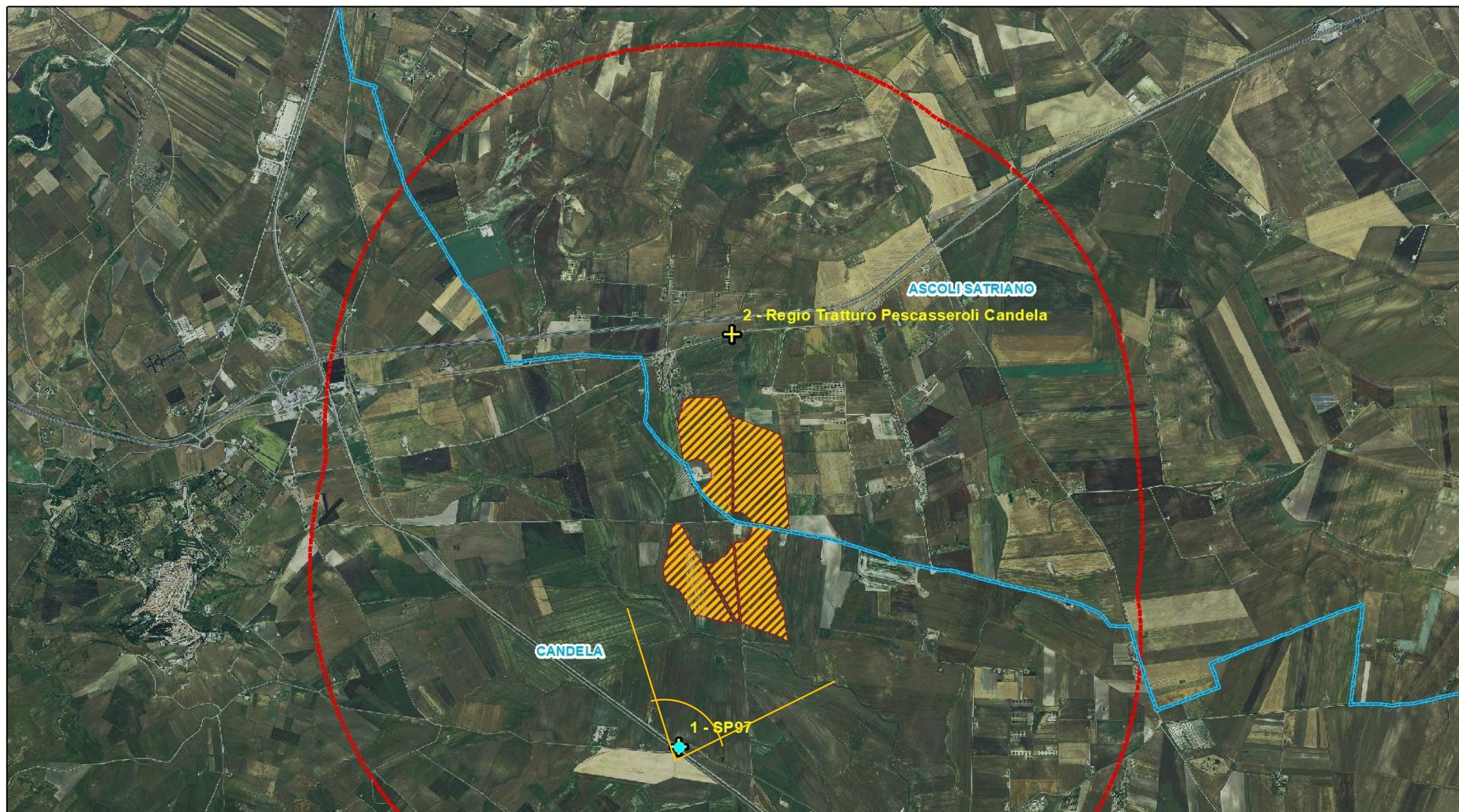

Posizione impianto



Da questo punto di osservazione l'impianto nel complesso risulta VISIBILE.

Inquadramento planimetrico

