

Regione
Puglia



COMUNE DI GRAVINA IN PUGLIA



Citta Metropolitana
di Bari



**PROGETTO DEFINITIVO PER LA REALIZZAZIONE
DI UN IMPIANTO AGROVOLTAICO
E RELATIVE OPERE DI CONNESSIONE ALLA R.T.N.**

*Connessione alla RTN
Nuova SE - Fabbricato MT_TLC*

ELABORATO

TERNA_W17

PROPONENTE:



MYSUN S.r.l.

Sede Legale Via Domenico Nicolai 104

70122 Bari (BA)

pec: parcofotovoltaico@pec.it

PROGETTO:



3E Ingegneria srl

Via Gioacchino Volpe, 92

56121 - Pisa (PI)

pec: 3eingegneria@pec.it

Direttore Tecnico: Ing. Giovanni Antonio Saraceno



EM./REV.	DATA	REDATTO	VERIFICATO	APPROVATO	DESCRIZIONE
0	LUG 2021	3E	3E	METKA	Progetto definitivo

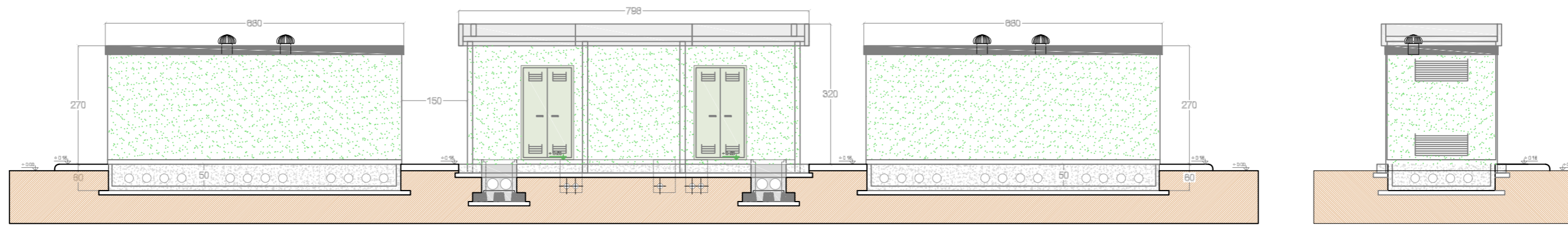

Prospecto 1 (lato interno stazione)

Prospecto 2

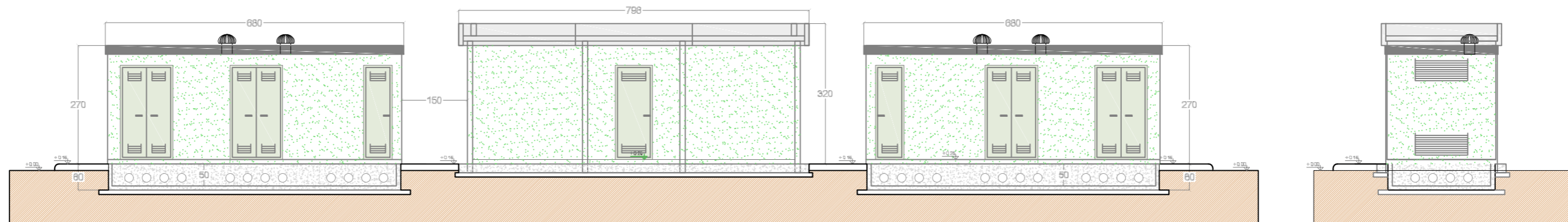

Prospecto 3 (lato esterno stazione)

Prospecto 4

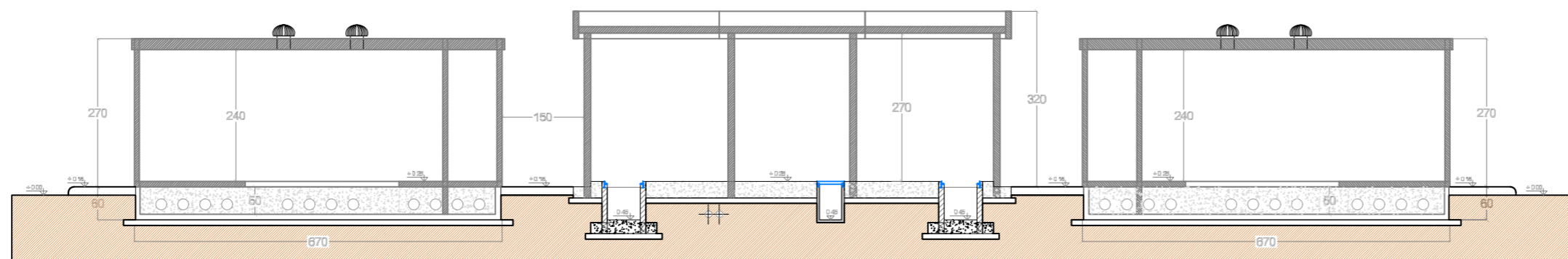

Sezione A-A

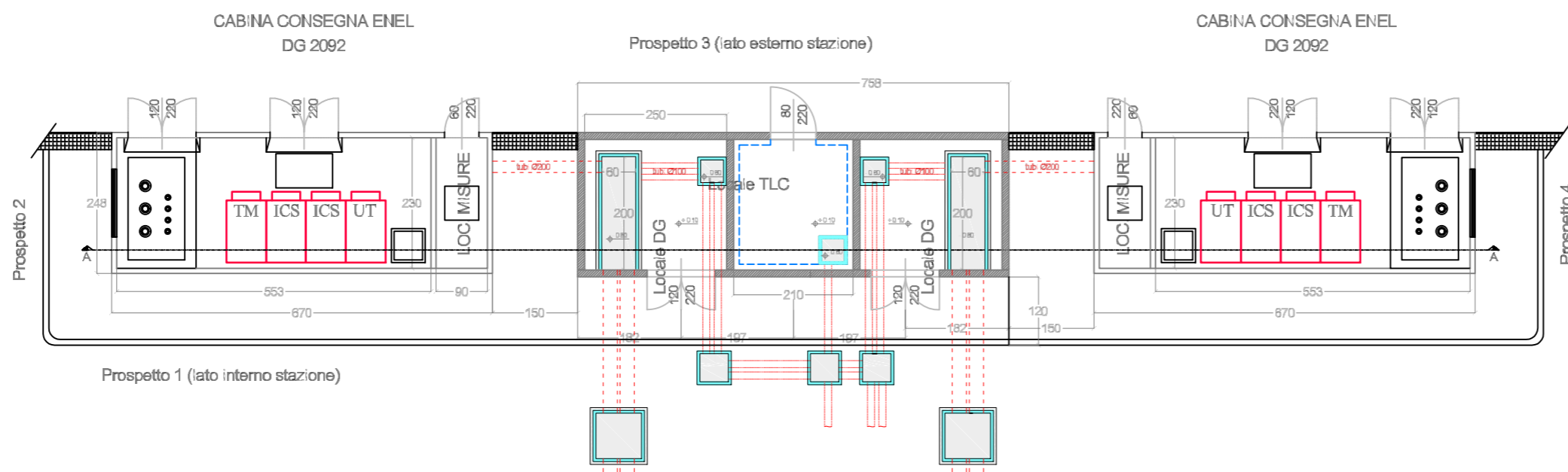

Prospecto 1 (lato interno stazione)

Prospecto 3 (lato esterno stazione)

CABINA CONSEGNA ENEL DG 2092

Prospecto 4

Pianta



00	Lug. 2021	Emissione	3E	METKA
Revisione	Data	DESCRIZIONE	Redatto	Approvato
Ciente		Commessa	Nuova SE a 380/150 kV "Gravina 380"	
		Titolo	Stazione e raccordi alla RTN Stazione Elettrica 380/150 kV "Gravina 380" Fabbricato MT/TLC - Pianta, Sezioni e Prospetti	
			Scala	1:100
			Formato	A2
			Foglio	1 di 1
			Id.	011.20.01.W17