

- Impianto fotovoltaico "Grottole due"**
- Perimetrazione impianto
 - Cavidotto
 - Area vasta
 - Aree sottoposte a vincolo ex d.l.gs. n. 42/2004**
 - Beni culturali (art.10 e 45)**
 - Art.10,15 - Beni monumentali**
 - ◆ Centroidi beni monumentali
 - Centroidi beni vincolati
 - Artt. 10, 13-Tratturi Provincia di Matera
 - Beni paesaggistici (art.146 e 142)**
 - Immobili e aree di notevole interesse pubblico (art. 136)**
 - Art. 136, 157-Aree di notevole int. pubblico
 - Aree tutelate per legge (art.142, c.1)**
 - Art. 142, c.1, lett.b-Laghi e invasi artificiali
 - Art. 142, c.1, lett.b-Laghi e invasi artificiali buffer 300 m
 - Art. 142, c.1, lett.c-Fiumi, torrenti, corsi d'acqua di cui al R.D. 1775/1933
 - Art. 142, c.1, lett.c-Fiumi, torrenti, corsi d'acqua di cui al R.D. 1775/1933 - Buffer 150 m
 - Art. 142, c.1, lett.g-Territori coperti da boschi (PPR)
 - Art. 142, c.1, lett.g-Carta forestale INEA
 - Art. 142, c.1, lett.h-Usi civici
 - Art. 142, c.1, lett.f-Parchi e riserve nazionali o regionali
 - Art. 142, c.1, lett.m-Zone di int. archeologico
 - Beni per la delimitazione di ulteriori contesti (art. 143)**
 - ▲ Art. 143-Alberi monumentali

REGIONE BASILICATA
PROVINCIA DI MATERA
COMUNE DI GROTTOLE

PROGETTO DEFINITIVO

Realizzazione di un impianto fotovoltaico di potenza nominale pari a 19,830 MWp in agro di Grottole (MT) all'interno dell'area SIN VALBASENTO, integrato da un sistema di accumulo da 20 MW e delle relative opere di connessione

Titolo elaborato A.12.a.4.1. Carta dei vincoli dell'area - Vincoli paesaggistici e storico-architettonici 1-2	Codice elaborato <table border="1" style="width: 100%; border-collapse: collapse;"> <tr> <th>COMMESSA</th> <th>FASE</th> <th>ELABORATO</th> <th>REV.</th> </tr> <tr> <td>F0441</td> <td>A</td> <td>T04</td> <td>A</td> </tr> </table>	COMMESSA	FASE	ELABORATO	REV.	F0441	A	T04	A
COMMESSA	FASE	ELABORATO	REV.						
F0441	A	T04	A						
Riproduzione o consegna a terzi solo dietro specifica autorizzazione									
Scala <div style="border: 1px solid black; padding: 2px; display: inline-block;">1:20 000</div>									

Marzo 2022	Prima emissione	RSA	MMA	GDS
DATA	DESCRIZIONE	REDATTO	VERIFICATO	APPROVATO

PropONENTE

BLUSOLAR GROTTOLE 1 s.r.l.
Via Caravaggio 125,
65125 Pescara (PE)

PROGETTAZIONE

F4 ingegneria srl
Via Di Giura - Centro Direzionale, 85100 Potenza
Tel: +39 0971 1 944 797 - Fax: +39 0971 5 54 52
www.f4ingegneria.it - f4ingegneria@pec.it

Il Direttore Tecnico
(ing. Giovanni DI SANTO)

Società certificata secondo la norma UNI-EN ISO 9001:2015 per l'erogazione di servizi di ingegneria nei settori: civile, idraulica, acustica, energia, ambiente (settore IAF: 34).

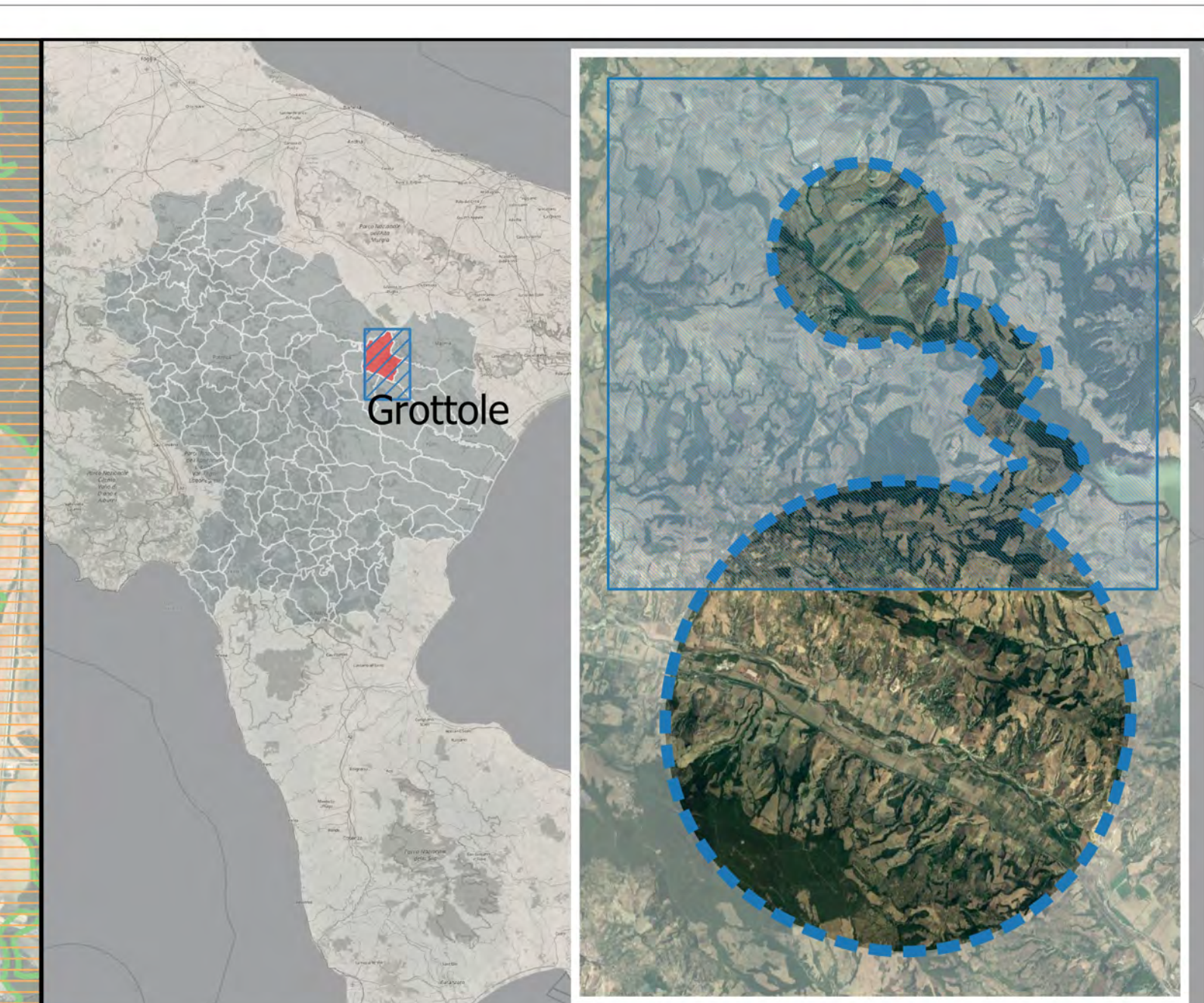
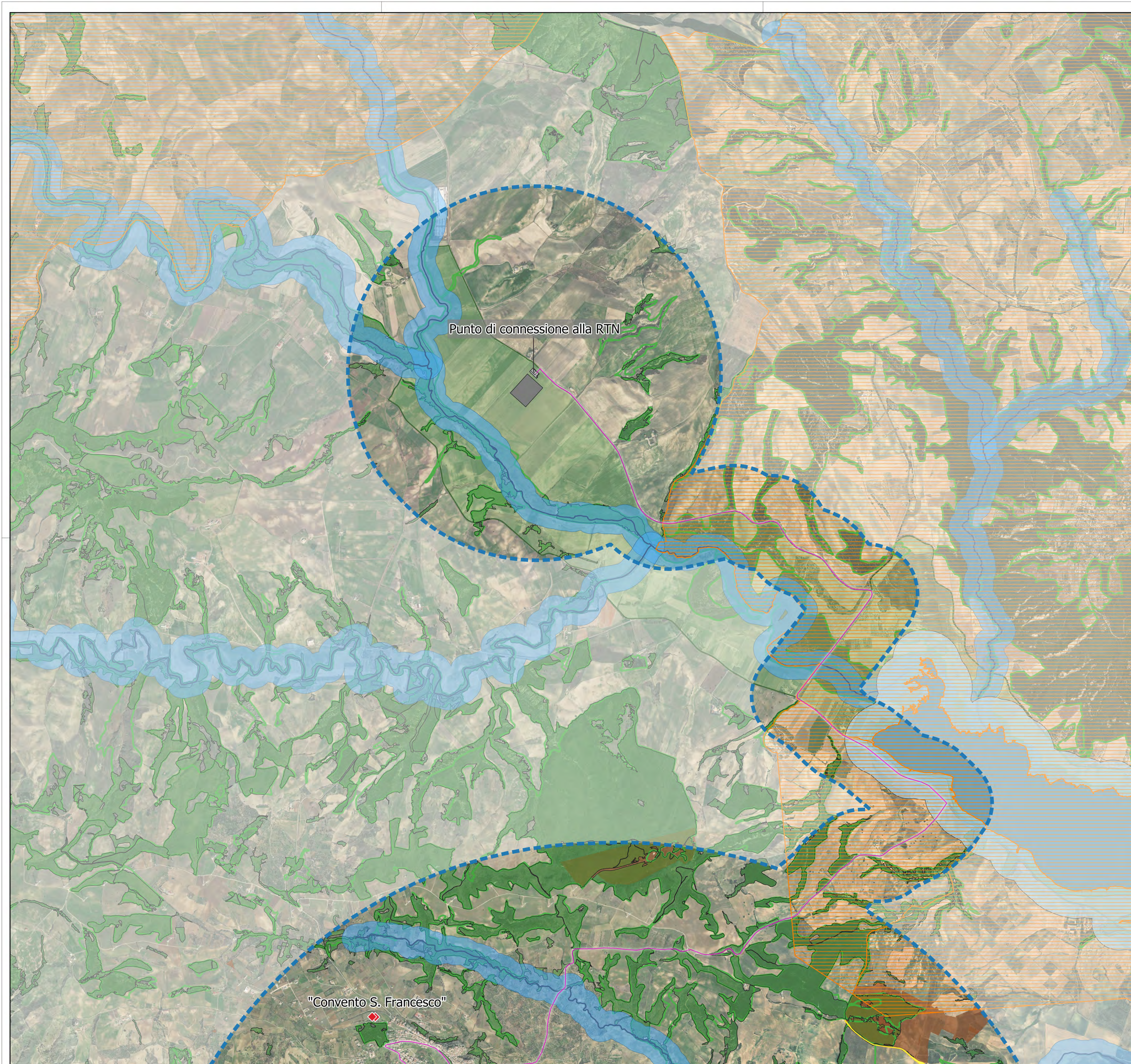

Impianto fotovoltaico "Grottole due"

- Cavidotto
- Punto di connessione alla RTN
- RTN Tema
- Area vasta
- **Area sottoposte a vincolo ex d.l.g.s. n. 42/2004**
- **Beni culturali (art.10 e 45)**
- **Art.10,15 - Beni monumentali**
- ◆ Centroidi beni monumentali
- **Artt. 10, 13, 45 - Beni archeologici**
- Artt. 10, 13-Tratturi Provincia di Matera
- **Beni paesaggistici (art 146 e 142)**
- **Immobili e aree di notevole interesse pubblico (art. 136)**
- Art. 136, 157-Aree di notevole int. pubblico

Aree tutelate per legge (art.142, c.1)

- Art. 142, c.1, lett.b-Laghi e invasi artificiali
- Art. 142, c.1, lett.b-Laghi e invasi artificiali buffer 300 m
- Art. 142, c.1, lett.c-Fiumi, torrenti, corsi d'acqua di cui al R.D. 1775/1933
- Art. 142, c.1, lett.c-Fiumi, torrenti, corsi d'acqua di cui al R.D. 1775/1933 - Buffer 150 m
- Art. 142, c.1, lett.g-Territori coperti da boschi (PPR)
- Art. 142, c.1, lett.g-Carta forestale INEA
- Art. 142, c.1, lett.h-Usi civici
- Art. 142, c.1, lett.f-Parchi e riserve nazionali o regionali
- Art. 142, c.1, lett.m-Zone di int. archeologico

REGIONE BASILICATA
PROVINCIA DI MATERA
COMUNE DI GROTTOLE

PROGETTO DEFINITIVO

Realizzazione di un impianto fotovoltaico di potenza nominale pari a 19,830 MWp in agro di Grottole (MT) all'interno dell'area SIN VALBASENTO, integrato da un sistema di accumulo da 20 MW e delle relative opere di connessione

Titolo elaborato	Codice elaborato								
A.12.a.4.1. Carta dei vincoli dell'area - Vincoli paesaggistici e storico-architettonici 2-2	<table border="1" style="width: 100%; border-collapse: collapse;"> <tr> <th>COMMESSA</th> <th>FASE</th> <th>ELABORATO</th> <th>REV.</th> </tr> <tr> <td style="text-align: center;">F0441</td> <td style="text-align: center;">A</td> <td style="text-align: center;">T04</td> <td style="text-align: center;">A</td> </tr> </table>	COMMESSA	FASE	ELABORATO	REV.	F0441	A	T04	A
	COMMESSA	FASE	ELABORATO	REV.					
F0441	A	T04	A						
	Riproduzione o consegna a terzi solo dietro specifica autorizzazione Scala: 1:20 000								

DATA	DESCRIZIONE	REDATTO	VERIFICATO	APPROVATO
Marzo 2022	Prima emissione	RSA	MMA	GDS

<p>Proponente</p> <p>BLUSOLAR GROTTOLE 1 s.r.l. Via Caravaggio 125, 65125 Pescara (PE)</p>	<p>Progettazione</p> <p>F4 ingegneria srl Via Di Giura - Centro Direzionale, 85100 Potenza Tel: +39 0971 1 944 797 - Fax: +39 0971 5 54 52 www.f4ingegneria.it - f4ingegneria@pec.it</p> <p style="text-align: center;">Il Direttore Tecnico (ing. Giovanni DI SANTO)</p> <div style="text-align: center;"> </div> <p style="font-size: 0.8em;">Società certificata secondo la norma UNI-EN ISO 9001:2015 per l'erogazione di servizi di ingegneria nei settori: civile, idraulica, acustica, energia, ambiente (settore IAF: 34).</p>
---	---