

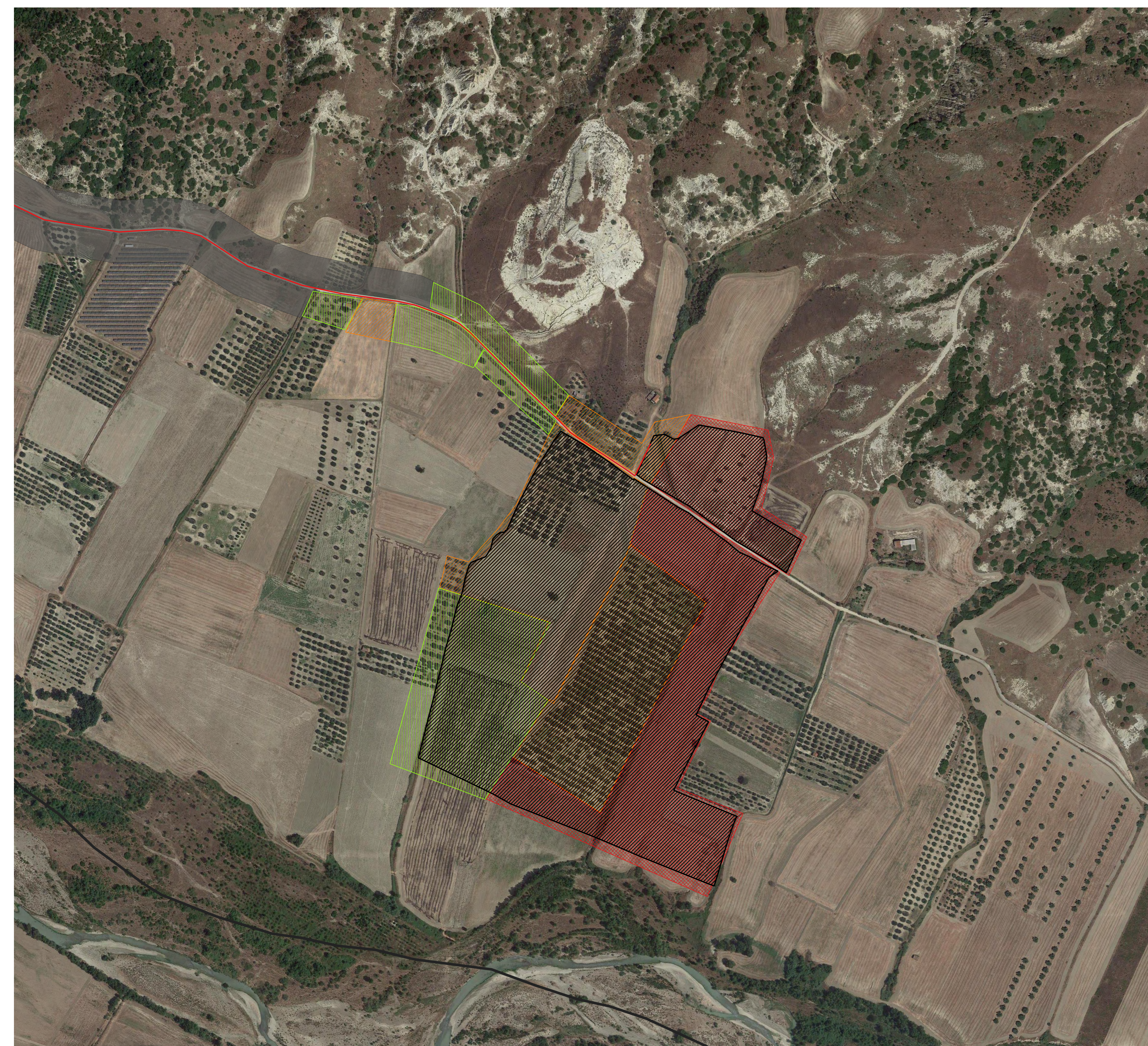

**PROGETTO**  
 — Impianto FV  
 — Cavidotto  
 ■ SEE

▭ Limiti comunali  
**VISIBILITA'**  
 ▨ Visibilità 2  
 ▨ Visibilità 3  
 ▨ Visibilità 5





REGIONE BASILICATA  
 PROVINCIA DI MATERA  
 COMUNE DI GROTTOLE



**PROGETTO DEFINITIVO**

Realizzazione di un impianto fotovoltaico di potenza nominale pari a 19,830 MWp in agro di Grottole (MT) all'interno dell'area SIN VALBASENTO, integrato da un sistema di accumulo da 20 MW e delle relative opere di connessione

Titolo elaborato	Codice elaborato
<b>A.4.3. Carta della visibilità</b>	COMMESSA FASE ELABORATO REV.
	F0441 A T19 A
Scala	1:5000

DATA	DESCRIZIONE	REDAZIONE	VERIFICATO	APPROVATO
Marzo 2022	Primo emblema	COLANGELO	MMA	GIS

<p><b>Proprietà</b>                  BLUSOLAR GROTTOLE 1 s.r.l.                  Via Caravaggio 125,                  65125 Pescara (PE)</p>	<p><b>Progettazione</b>                  F4 Ingegneria srl                  Via Di Giura - Centro Direzionale, 85100 Potenza                  Tel. +39 0971 3944797 - Fax +39 0971 55452                  www.f4ingegneria.it - f4ingegneria@pec.it</p> <p style="text-align: center;">Il Direttore Tecnico                  (Ing. Giòbanni PESANTO)</p>  <p style="font-size: x-x-small;">Società certificata secondo la norma UNI-EN ISO 9001:2015 per l'erogazione di servizi di ingegneria nei settori civile, idraulica, acustica, energia ambiente (settori IAF: 34).</p>
--	--