



# LEGENDA

-  Stringhe
-  Cabine elettriche
-  Area impianto in progetto

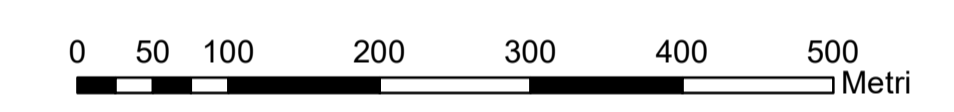
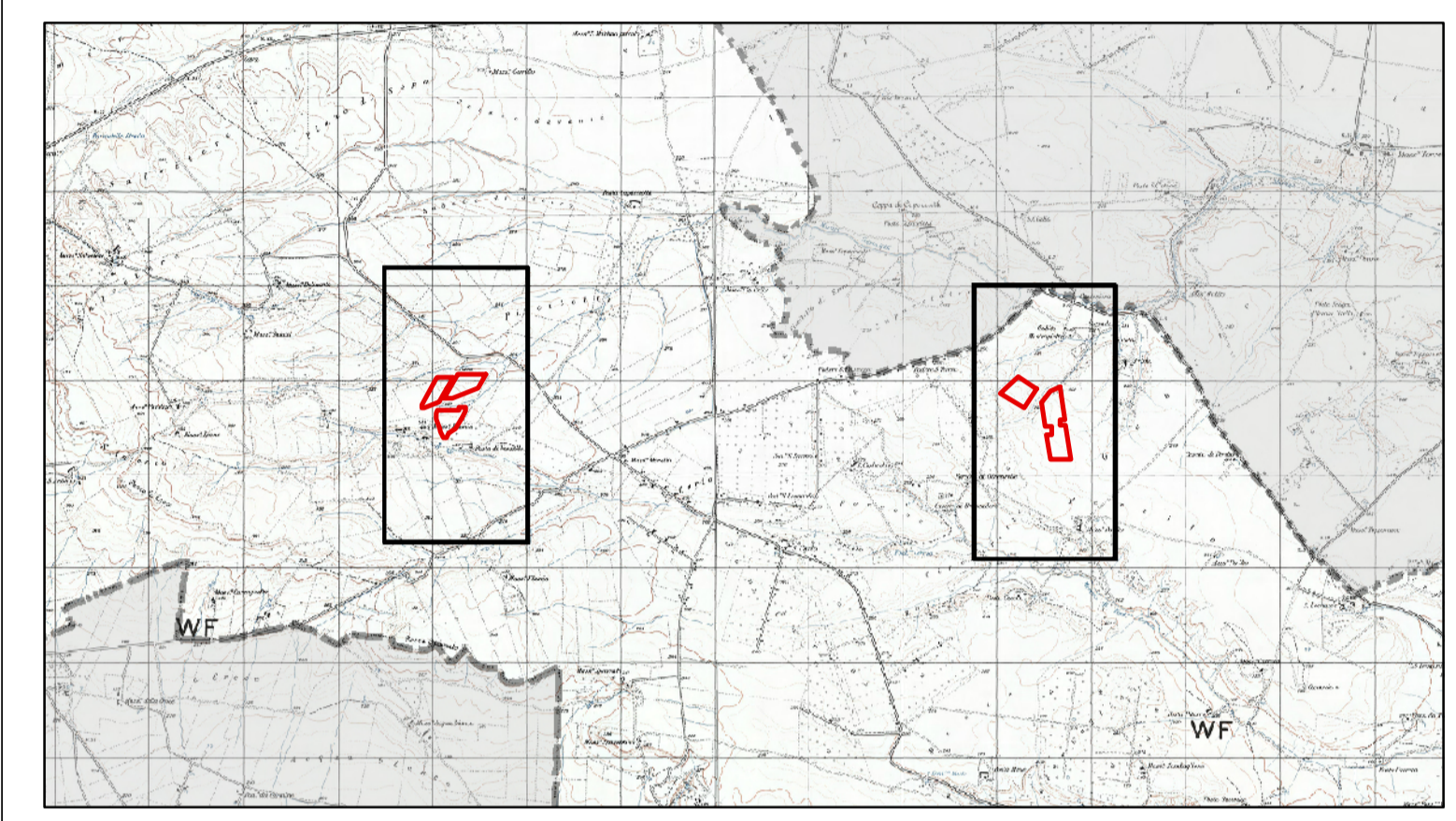

## REGIONE PUGLIA Provincia di Foggia COMUNE DI ASCOLI SATRIANO

**OGGETTO**  
 PROGETTO PER LA REALIZZAZIONE DI UN IMPIANTO  
 AGRO - FOTOVOLTAICO NEL COMUNE DI  
 ASCOLI SATRIANO IN LOCALITÀ FLAMIA

**COMMITTENTE**  
**LIGHTSOURCE RENEWABLE  
 ENERGY ITALY SPV 2 S.R.L.**  
 Via Giacomo Leopardi, 7 Milano (MI)  
 C.F.P./VA: 11015540903

<b>PROGETTAZIONE</b>	 PHEEDRA S.r.l. Via Lego di Nemi, 90 74121 - Taranto Tel. 099 7722302 - Fax 099 9870285 e-mail: info@pheedra.it web: www.pheedra.it	 SOUTHERNERGY S.r.l. Via del Commercio, 66 72017 - Ostuni (BR) Tel. 0831 331694 e-mail: info@southenergy.it web: www.southenergy.it
	Dott. Ing. Angelo Micolucci	Dott. Ing. Ilario Merciano

1	Giugno 2021	PRIMA EMISSIONE	CD	AM	VS
REV	DATA	ATTIVITA'	REDATTO	VERIFICATO	APROVATO

**OGGETTO DEL LABORATORIO**

### LAYOUT IMPIANTO - INQUADRAMENTO SU CTR

FORMATO	SCALA	CODICE DOCUMENTO			NOME FILE		FOGLI
	1:5.000	SOC	DESC	TIPO DOC	PRO3	REV	-
		ASC	AMB	TAV	013	01	ASC-CIV-TAV-013_01