

**Lista di controllo per la valutazione preliminare
(art. 6, comma 9, D.Lgs. 152/2006)**

1. Titolo del progetto

Dismissione della piattaforma per la coltivazione di idrocarburi in mare denominata Ada 2.

2. Tipologia progettuale

<i>Allegato alla Parte Seconda del D.Lgs. 152/2006, punto/lettera</i>	<i>Denominazione della tipologia progettuale</i>
<input type="checkbox"/> Allegato II, punto/lettera ____	_____
<input type="checkbox"/> Allegato II-bis, punto/lettera ____	_____
<input type="checkbox"/> Allegato III, punto/lettera ____	_____
<input type="checkbox"/> Allegato IV, punto/lettera ____	_____

L'intervento di dismissione della piattaforma offshore non rientra in nessuno degli elenchi di opere di cui agli Allegati II, II-bis, III e IV alla parte Seconda del D.Lgs. 152/06 e s.m.i..

3. Finalità e motivazioni della proposta progettuale

Descrivere le principali finalità e motivazioni alla base della proposta progettuale evidenziando, in particolare, come le modifiche/estensioni/adequamenti tecnici proposti migliorano il rendimento e le prestazioni ambientali del progetto/opera esistente

L'intervento consiste nella dismissione della Piattaforma offshore Ada 2, a seguito della chiusura mineraria del pozzo di produzione di idrocarburi gassosi.

La struttura ospita il pozzo ADA 002, che allo stato attuale non risulta ancora chiuso minerariamente, ma per il quale è programmata la chiusura mineraria ed è già stata approvata la relativa istanza.

La rimozione della piattaforma avverrà mediante il taglio e la rimozione della sovrastruttura e successivamente della monotubolare, entrambe sollevate mediante l'utilizzo di una nave gru. Questo consentirà il ripristino dell'area occupata dalla Piattaforma Ada 2 alle condizioni iniziali.

4. Localizzazione del progetto

Descrivere l'inquadramento territoriale del progetto in area vasta ed a livello locale, anche attraverso l'ausilio di cartografie/immagini (vedi allegati) evidenziando, in particolare, l'uso attuale e le destinazioni d'uso del suolo, la presenza di aree sensibili dal punto di vista ambientale (vedi Tabella 8)

La piattaforma Ada 2 è ubicata nel Mare Adriatico, a circa 22 km dal litorale veneto di Chioggia, in un fondale di profondità pari a circa 24,5 m. Le coordinate geografiche della piattaforma sono le seguenti:

- Latitudine: 45° 10' 58.320" N

- Longitudine: 12° 35' 29.650" E

La piattaforma è costituita da una struttura monotubolare.



Figura 1 Ubicazione Piattaforma Ada 2



Figura 2 Vista complessiva del campo di Ada

5. Caratteristiche del progetto

Descrivere le principali caratteristiche dimensionali, tipologiche, funzionali del progetto (indicare se il progetto/opera è soggetto alle disposizioni di cui al D.Lgs.105/2015).

Descrivere le attività in fase di cantiere (aree temporaneamente impegnate; tipologia di attività/lavorazioni; obblighi in materia di gestione delle terre e rocce da scavo; risorse utilizzate, rifiuti, emissioni/scarichi in termini quali-quantitativi, cronoprogramma).

Descrivere la fase di esercizio (aree definitivamente impegnate; risorse utilizzate, rifiuti, emissioni/scarichi in termini quali-quantitativi).

Per entrambe le fasi (cantiere, esercizio) indicare le tecnologie e le modalità realizzative/soluzioni progettuali finalizzate a minimizzare le eventuali interferenze con le aree sensibili indicate in Tabella 8

Le attività di dismissione della Piattaforma Ada 2 avranno una durata complessiva pari a 17 giorni, comprensive delle fasi preparatorie, delle operazioni di rimozione e del trasporto a terra della struttura rimossa, come da successivo cronoprogramma:



Figura 4 Cronoprogramma lavori di dismissione della Piattaforma Ada 2

Il metodo di decommissioning individuato consiste nel procedere alla rimozione della monotubolare in unica sezione attraverso taglio della struttura e sollevamento mediante utilizzo di una nave gru.

Nel dettaglio, sono previste le seguenti attività:

- Pulizia degli accrescimenti marini laddove necessario;
- Preparazione e montaggio della piattaforma di lavoro, ponteggi, etc., per le operazioni di rimozione, se necessaria;
- Lavori di preparazione per la rimozione (e.g. disconnessione o messa in sicurezza delle strutture dell'imbarcadere e pianetto, installazione punti di sollevamento, etc.);
- Ove necessario, l'inserimento di eventuali elementi di rinforzo strutturale e il taglio della parte superiore del tubo guida (aggiunto dopo la chiusura mineraria);
- Taglio della monotubolare, sollevamento, rizzaggio al pontone di trasporto;
- Trasporto a terra, nel cantiere selezionato.

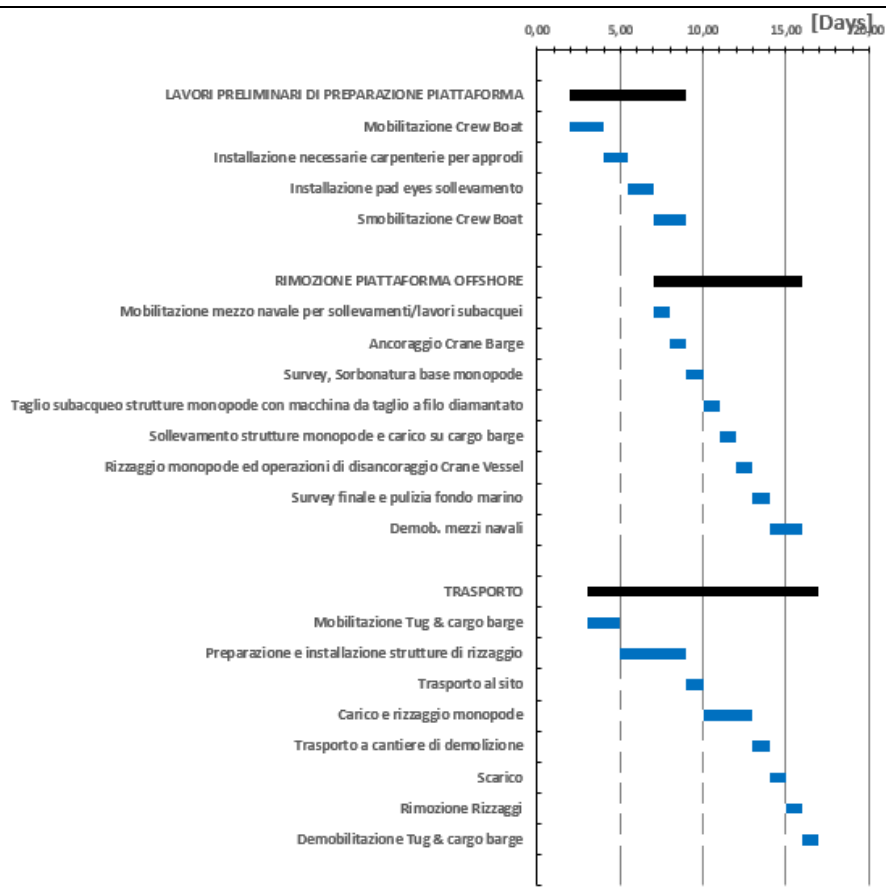
Le potenziali interferenze connesse alle operazioni di rimozione della piattaforma, che potrebbero generare impatti sulle componenti ambientali e socio-economiche, sono le seguenti:

- Emissioni in atmosfera dai mezzi navali;
- Scarichi idrici in mare dai mezzi navali (scarichi reflui civili);
- Generazioni di rifiuti sia solidi che reflui;
- Interazione con il fondale e movimentazione e risospensione dei sedimenti;

- **Generazione di rumore e vibrazioni e aumento della luminosità notturna;**
- **Potenziale disturbo alle attività umane, quali la navigazione marittima e le attività di pesca, per la presenza fisica di mezzi navali e di trasporto.**

Le principali tipologie di rifiuti prodotti dalla presente metodologia saranno costituite da:

- **Materiali cementizi, che saranno inviati a smaltimento come materiale inerte;**
- **Metalli e loro leghe, che saranno inviati a un impianto autorizzato al recupero metalli;**
- **Materiali isolanti e materiali da costruzione, che verranno inviati a smaltimento o recupero;**
- **Altri rifiuti che, a seconda del loro codice EER, verranno inviati a smaltimento o recupero.**

6. Iter autorizzativo del progetto/opera esistente

<i>Procedure</i>	<i>Autorità competente/ Atto / Data</i>
<input type="checkbox"/> Verifica di assoggettabilità a VIA	<i>Non prevista (*)</i>
<input type="checkbox"/> VIA	<i>Non prevista (*)</i>
<input checked="" type="checkbox"/> Autorizzazione all'esercizio	<i>UNMIG –1982</i>
Altre autorizzazioni	
<input checked="" type="checkbox"/> Concessione di coltivazione di idrocarburi liquidi e gassosi A.C 9.AG	<input checked="" type="checkbox"/> DM 26.06.1981 del Ministro per l'Industria il Commercio e l'Artigianato (in prorogatio)

(*) La Piattaforma Ada 2 è stata installata nel 1982, precedentemente all'entrata in vigore della normativa sugli Studi di Impatto Ambientale, a seguito del rilascio della concessione mineraria A.C 9.AG che costituiva approvazione del programma di coltivazione presentato, e dell'ottenimento di tutti i provvedimenti autorizzativi previsti dalla normativa mineraria vigente.

7. Iter autorizzativo del progetto proposto

Fatti salvi gli eventuali adempimenti in materia di VIA ai sensi della Parte Seconda del D.Lgs. 152/2006, da espletare in base agli esiti della valutazione preliminare, il progetto dovrà acquisire le seguenti autorizzazioni:

<i>Procedure</i>	<i>Autorità competente</i>
<input type="checkbox"/> Autorizzazione all'esercizio	<i>Non applicabile al termine della rimozione.</i>
Altre autorizzazioni	
<input checked="" type="checkbox"/> Autorizzazione lavori di rimozione	<input checked="" type="checkbox"/> UNMIG Italia Settentrionale – in corso
<input checked="" type="checkbox"/> Ordinanza a tutela della sicurezza delle operazioni	<input checked="" type="checkbox"/> Capitaneria di Porto di Chioggia
<input checked="" type="checkbox"/> Accettazione Relazione Grandi Rischi	<input checked="" type="checkbox"/> Comitato per la Sicurezza delle Operazioni in Mare

8. Aree sensibili e/o vincolate			
<i>Indicare se il progetto ricade totalmente/parzialmente o non ricade neppure parzialmente all'interno delle zone/aree di seguito riportate¹:</i>	<i>SI</i>	<i>NO</i>	<i>Breve descrizione²</i>
1. Zone umide, zone riparie, foci dei fiumi	<input type="checkbox"/>	<input checked="" type="checkbox"/>	La Piattaforma Ada 2 è localizzata in acque aperte a circa 22 km dalla costa. Le zone umide più vicine presenti lungo la costa si trovano ad una distanza dalla piattaforma Ada 2 superiore a 20 km (“Valli di Gorino e territori limitrofi”, “Valli Bertuzzi e specchi d’acqua limitrofi” e “Valle Averno”).
2. Zone costiere e ambiente marino	<input checked="" type="checkbox"/>	<input type="checkbox"/>	La Piattaforma Ada 2 ricade totalmente in ambiente marino.
3. Zone montuose e forestali	<input type="checkbox"/>	<input checked="" type="checkbox"/>	La Piattaforma Ada 2 è localizzata in acque aperte a circa 22km dalla costa.
4. Riserve e parchi naturali, zone classificate o protette ai sensi della normativa nazionale (L. 394/1991), zone classificate o protette dalla normativa comunitaria (siti della Rete Natura 2000, direttive 2009/147/CE e 92/43/CEE)	<input type="checkbox"/>	<input checked="" type="checkbox"/>	La Piattaforma Ada 2 è localizzata circa 4,5 km dalla Zona di Tutela Biologica “Area Tenue Chioggia” e circa 5 km dal SIC IT 32050047 “Tegnue di Chioggia”.
5. Zone in cui si è già verificato, o nelle quali si ritiene che si possa verificare, il mancato rispetto degli standard di qualità ambientale pertinenti al progetto stabiliti dalla legislazione comunitaria	<input type="checkbox"/>	<input checked="" type="checkbox"/>	La Piattaforma Ada 2 non ricade in zone in cui si è verificato o si ritiene si possa verificare il mancato rispetto degli standard di qualità ambientale pertinenti al progetto stabiliti dalla legislazione comunitaria.

¹ Per le zone/aree riportate ai punti da 1 a 7, la definizione, i dati di riferimento e le relative fonti sono riportati nell' [Allegato al D.M. n. 52 del 30.3.2015](#), punto 4.3.

² Specificare la denominazione della zona/area e la distanza dall'area di progetto, nel caso di risposta affermativa (ricade totalmente/parzialmente); nel caso di risposta negativa (non ricade neppure parzialmente) fornire comunque una breve descrizione ed indicare se è localizzata in un raggio di 15 km dall'area di progetto

8. Aree sensibili e/o vincolate			
<i>Indicare se il progetto ricade totalmente/parzialmente o non ricade neppure parzialmente all'interno delle zone/aree di seguito riportate¹:</i>	<i>SI</i>	<i>NO</i>	<i>Breve descrizione²</i>
6. Zone a forte densità demografica	<input type="checkbox"/>	X	La Piattaforma Ada 2 è localizzata in acque aperte a circa 22 km dalla costa.
7. Zone di importanza paesaggistica, storica, culturale o archeologica	<input type="checkbox"/>	X	La Piattaforma Ada 2 non ricade in zone di importanza paesaggistica, storica, culturale o archeologica. L'area di intervento, inoltre, non presenta criticità note per quanto attiene alla possibile presenza di elementi culturali sommersi. I tre siti più prossimi, caratterizzati da resti di imbarcazioni di età moderna, distano dai 3,5 agli 8 km.
8. Territori con produzioni agricole di particolare qualità e tipicità (art. 21 D.Lgs. 228/2001)	<input type="checkbox"/>	X	La Piattaforma Ada 2 è localizzata in acque aperte a circa 22 km dalla costa.
9. Siti contaminati (Parte Quarta, Titolo V del D.Lgs. 152/2006)	<input type="checkbox"/>	X	La Piattaforma Ada 2 è localizzata in acque aperte a circa 22 km dalla costa.
10. Aree sottoposte a vincolo idrogeologico (R.D. 3267/1923)	<input type="checkbox"/>	X	La Piattaforma Ada 2 è localizzata in acque aperte a circa 22 km dalla costa.
11. Aree a rischio individuate nei Piani per l'Assetto Idrogeologico e nei Piani di Gestione del Rischio di Alluvioni	<input type="checkbox"/>	X	La Piattaforma Ada 2 è localizzata in acque aperte a circa 22 km dalla costa.
12. Zona sismica (in base alla classificazione sismica del territorio regionale ai sensi delle OPCM 3274/2003 e 3519/2006) ³	<input type="checkbox"/>	X	La Piattaforma Ada 2 è localizzata in acque aperte a circa 22 km dalla costa.

³ Nella casella "SI", inserire la Zona e l'eventuale Sottozona sismica

8. Aree sensibili e/o vincolate

Indicare se il progetto ricade totalmente/parzialmente o non ricade neppure parzialmente all'interno delle zone/aree di seguito riportate ¹ :	SI	NO	Breve descrizione ²
13. Aree soggette ad altri vincoli/fasce di rispetto/servitù (aeroportuali, ferroviarie, stradali, infrastrutture energetiche, idriche, comunicazioni, ecc.)	<input type="checkbox"/>	<input checked="" type="checkbox"/>	La Piattaforma Ada 2 è localizzata in acque aperte a circa 22 km dalla costa.

9. Interferenze del progetto con il contesto ambientale e territoriale

Domande	Si/No/? Breve descrizione		Sono previsti potenziali effetti ambientali significativi? Si/No/? – Perché?	
	<input checked="" type="checkbox"/> Si	<input type="checkbox"/> No	<input type="checkbox"/> Si	<input checked="" type="checkbox"/> No
1. La costruzione, l'esercizio o la dismissione del progetto comporteranno azioni che modificheranno fisicamente l'ambiente interessato (topografia, uso del suolo, corpi idrici, ecc.)?	<input checked="" type="checkbox"/> Si	<input type="checkbox"/> No	<input type="checkbox"/> Si	<input checked="" type="checkbox"/> No
	Descrizione: la rimozione della Piattaforma Ada 2 consentirà il ripristino dell'area alla sua originaria naturalità. L'intervento si può considerare migliorativo in termini di occupazione di suolo e impatto paesaggistico.		Perché: la porzione di ambiente interessata dalla struttura è estremamente ridotta e la sua rimozione non avrà effetti significativi sull'ambiente.	
2. La costruzione o l'esercizio del progetto comporteranno l'utilizzo di risorse naturali come territorio, acqua, materiali o energia, con particolare riferimento a quelle non rinnovabili o scarsamente disponibili?	<input checked="" type="checkbox"/> Si	<input type="checkbox"/> No	<input type="checkbox"/> Si	<input checked="" type="checkbox"/> No
	Descrizione: si avrà consumo di energia e combustibili fossili per la movimentazione dei mezzi e l'utilizzo delle apparecchiature.		Perché: il consumo di risorse energetiche non rinnovabili sarà estremamente limitato nel tempo e commisurato alle effettive esigenze operative.	
3. Il progetto comporterà l'utilizzo, lo stoccaggio, il trasporto, la movimentazione o la produzione di sostanze o materiali che potrebbero essere nocivi per la salute umana o per l'ambiente, o che possono destare preoccupazioni sui rischi, reali o percepiti, per la salute umana?	<input type="checkbox"/> Si	<input checked="" type="checkbox"/> No	<input type="checkbox"/> Si	<input checked="" type="checkbox"/> No
	Descrizione: non si prevede l'utilizzo né la produzione di sostanze o materiali nocivi per l'ambiente e/o la salute umana.		Perché: non essendo presenti sostanze o materiali nocivi non sono previsti potenziali effetti ambientali significativi.	

9. Interferenze del progetto con il contesto ambientale e territoriale

Domande	Sì/No/? Breve descrizione		Sono previsti potenziali effetti ambientali significativi? Sì/No/? – Perché?	
	<input checked="" type="checkbox"/> Sì	<input type="checkbox"/> No	<input type="checkbox"/> Sì	<input checked="" type="checkbox"/> No
4. Il progetto comporterà la produzione di rifiuti solidi durante la costruzione, l'esercizio o la dismissione?	<input checked="" type="checkbox"/> Sì	<input type="checkbox"/> No	<input type="checkbox"/> Sì	<input checked="" type="checkbox"/> No
	Descrizione: i rifiuti prodotti durante le attività di dismissione della piattaforma saranno costituiti principalmente da materiali cementizi, metalli, materiali isolanti e materiali da costruzione.		Perché: i rifiuti rodotti verranno gestiti in conformità alla normativa vigente. Non appena identificato il corretto codice EER, i rifiuti prodotti saranno destinati a smaltimento o recupero presso impianti autorizzati.	
5. Il progetto genererà emissioni di inquinanti, sostanze pericolose, tossiche, nocive nell'atmosfera?	<input type="checkbox"/> Sì	<input checked="" type="checkbox"/> No	<input type="checkbox"/> Sì	<input checked="" type="checkbox"/> No
	Descrizione: non si prevede l'emissione di inquinanti pericolosi al di fuori delle emissioni prodotte dalla movimentazione dei mezzi d'opera.		Perché: il numero di mezzi utilizzati sarà commisurato alle effettive esigenze di lavoro.	
6. Il progetto genererà rumori, vibrazioni, radiazioni elettromagnetiche, emissioni luminose o termiche?	<input checked="" type="checkbox"/> Sì	<input type="checkbox"/> No	<input type="checkbox"/> Sì	<input checked="" type="checkbox"/> No
	Descrizione: le fasi di movimentazione dei mezzi e di rimozione della monotubolare generano rumori e vibrazioni, sia in atmosfera che sottomarine.		Perché: le emissioni saranno commisurate alle effettive esigenze di lavoro e saranno estremamente limitate nel tempo.	
7. Il progetto comporterà rischi di contaminazione del terreno o dell'acqua a causa di rilasci di inquinanti sul suolo o in acque superficiali, acque sotterranee, acque costiere o in mare?	<input type="checkbox"/> Sì	<input checked="" type="checkbox"/> No	<input type="checkbox"/> Sì	<input checked="" type="checkbox"/> No
	Descrizione: la chiusura mineraria del pozzo, che verrà programmata prima delle operazioni di rimozione, consentirà di evitare la potenziale contaminazione delle acque costiere.		Perché: i rischi di contaminazione sono pressoché assenti per la mancanza di sostanze inquinanti all'interno della monotubolare.	

9. Interferenze del progetto con il contesto ambientale e territoriale				
<i>Domande</i>	<i>Si/No/? Breve descrizione</i>		<i>Sono previsti potenziali effetti ambientali significativi? Si/No/? – Perché?</i>	
		<input type="checkbox"/> Si	<input checked="" type="checkbox"/> No	<input type="checkbox"/> Si
8. Durante la costruzione o l'esercizio del progetto sono prevedibili rischi di incidenti che potrebbero interessare la salute umana o l'ambiente?	Descrizione: tutti i mezzi di lavoro opereranno in condizioni di sicurezza. Le imbarcazioni, in particolare, saranno costantemente in comunicazione le une con le altre, in modo tale da coordinare le operazioni rispettando i requisiti di sicurezza.		Perché: una accurata pianificazione e organizzazione delle attività consentirà di minimizzare la probabilità di accadimento di incidenti che possano impattare sulla salute umana o sull'ambiente.	
	<input checked="" type="checkbox"/> Si	<input type="checkbox"/> No	<input type="checkbox"/> Si	<input checked="" type="checkbox"/> No
9. Sulla base delle informazioni della Tabella 8 o di altre informazioni pertinenti, nell'area di progetto o in aree limitrofe ci sono zone protette da normativa internazionale, nazionale o locale per il loro valore ecologico, paesaggistico, storico-culturale od altro che potrebbero essere interessate dalla realizzazione del progetto?	Descrizione: l'area più vicina appartenente alla Rete Natura 2000, posizionata ad una distanza di 5 km.		Perché: le operazioni di decommissioning saranno concentrate in un'area ristretta, esterna alle zone protette circostanti, e la durata limitata delle attività limiterà i potenziali impatti.	
	<input checked="" type="checkbox"/> Si	<input type="checkbox"/> No	<input type="checkbox"/> Si	<input checked="" type="checkbox"/> No
10. Nell'area di progetto o in aree limitrofe ci sono altre zone/aree sensibili dal punto di vista ecologico, non incluse nella Tabella 8 quali ad esempio aree utilizzate da specie di fauna o di flora protette, importanti o sensibili per la riproduzione, nidificazione, alimentazione, sosta, svernamento, migrazione, che potrebbero essere interessate dalla realizzazione del progetto?	<input type="checkbox"/> Si	<input checked="" type="checkbox"/> No	<input type="checkbox"/> Si	<input checked="" type="checkbox"/> No
	Descrizione: in prossimità della piattaforma non si riscontra la presenza di zone sensibili dal punto di vista ecologico.		Perché: le operazioni di decommissioning saranno concentrate in un'area ristretta e la durata limitata delle attività limiterà i potenziali impatti.	
	<input type="checkbox"/> Si	<input checked="" type="checkbox"/> No	<input type="checkbox"/> Si	<input checked="" type="checkbox"/> No
11. Nell'area di progetto o in aree limitrofe sono presenti corpi idrici superficiali e/o sotterranei che potrebbero essere interessati dalla realizzazione del progetto?	Descrizione: l'area di progetto si trova in acque aperte a circa 22 km dalla costa.		Perché: le operazioni di decommissioning saranno effettuate esclusivamente in mare aperto.	
	<input type="checkbox"/> Si	<input checked="" type="checkbox"/> No	<input type="checkbox"/> Si	<input checked="" type="checkbox"/> No
12. Nell'area di progetto o in aree limitrofe sono presenti vie di trasporto suscettibili di elevati livelli di traffico o che causano problemi ambientali, che potrebbero essere interessate dalla realizzazione del progetto?	Descrizione: la rimozione della Piattaforma Ada 2 non influenzerà né le vie di trasporto marittime attorno al porto di Chioggia o Venezia né, più generalmente, quelle dell'Alto Adriatico.		Perché: l'area interessata dalle operazioni di decommissioning sarà estremamente limitata.	
	<input type="checkbox"/> Si	<input checked="" type="checkbox"/> No	<input type="checkbox"/> Si	<input checked="" type="checkbox"/> No

9. Interferenze del progetto con il contesto ambientale e territoriale				
<i>Domande</i>	<i>Si/No/? Breve descrizione</i>		<i>Sono previsti potenziali effetti ambientali significativi? Si/No/? – Perché?</i>	
	<input type="checkbox"/> Si	<input checked="" type="checkbox"/> No	<input type="checkbox"/> Si	<input checked="" type="checkbox"/> No
13. Il progetto è localizzato in un'area ad elevata intervistibilità e/o in aree ad elevata fruizione pubblica?	<input type="checkbox"/> Si	<input checked="" type="checkbox"/> No	<input type="checkbox"/> Si	<input checked="" type="checkbox"/> No
	Descrizione: la Piattaforma Ada 2 si trova in mare aperto, a 22 km di distanza dalla costa, pertanto non risulta visibile.		Perché: la rimozione della sovrastruttura consentirà di eliminare l'impatto visivo attuale, dato dalla presenza della Piattaforma Ada 2.	
14. Il progetto è localizzato in un'area ancora non urbanizzata dove vi sarà perdita di suolo non antropizzato?	<input type="checkbox"/> Si	<input checked="" type="checkbox"/> No	<input type="checkbox"/> Si	<input checked="" type="checkbox"/> No
	Descrizione: l'area di progetto si trova in acque aperte a circa 22 km dalla costa.		Perché: le operazioni di decommissioning saranno effettuate esclusivamente in mare aperto.	
15. Nell'area di progetto o in aree limitrofe ci sono piani/programmi approvati inerenti l'uso del suolo che potrebbero essere interessati dalla realizzazione del progetto?	<input type="checkbox"/> Si	<input checked="" type="checkbox"/> No	<input type="checkbox"/> Si	<input checked="" type="checkbox"/> No
	Descrizione: l'area di progetto si trova in acque aperte a circa 22 km dalla costa.		Perché: le operazioni di decommissioning saranno effettuate esclusivamente in mare aperto.	
16. Sulla base delle informazioni della Tabella 8 o di altre informazioni pertinenti, nell'area di progetto o in aree limitrofe ci sono zone densamente abitate o antropizzate che potrebbero essere interessate dalla realizzazione del progetto?	<input type="checkbox"/> Si	<input checked="" type="checkbox"/> No	<input type="checkbox"/> Si	<input checked="" type="checkbox"/> No
	Descrizione: l'area di progetto si trova in acque aperte a circa 22 km dalla costa.		Perché: le operazioni di decommissioning non interferiranno con zone densamente abitate o antropizzate.	
17. Nell'area di progetto o in aree limitrofe sono presenti ricettori sensibili (es. ospedali, scuole, luoghi di culto, strutture collettive, ricreative, ecc.) che potrebbero essere interessate dalla realizzazione del progetto?	<input type="checkbox"/> Si	<input checked="" type="checkbox"/> No	<input type="checkbox"/> Si	<input checked="" type="checkbox"/> No
	Descrizione: l'area di progetto si trova in acque aperte a circa 22 km dalla costa.		Perché: le operazioni di decommissioning non interferiranno con ricettori sensibili.	
18. Nell'area di progetto o in aree limitrofe sono presenti risorse importanti, di elevata qualità e/o con scarsa disponibilità (es. acque superficiali e sotterranee, aree boscate, aree agricole, zone di pesca, turistiche, estrattive, ecc.) che potrebbero essere interessate dalla realizzazione del progetto?	<input type="checkbox"/> Si	<input checked="" type="checkbox"/> No	<input type="checkbox"/> Si	<input checked="" type="checkbox"/> No
	Descrizione: nell'area di progetto e nelle aree limitrofe non sono segnalate zone con risorse importanti, di elevata qualità e/o con scarsa disponibilità.		Perché: le operazioni di decommissioning saranno effettuate esclusivamente in mare aperto, in aree non caratterizzate da risorse importanti.	

9. Interferenze del progetto con il contesto ambientale e territoriale

Domande	Sì/No/? Breve descrizione		Sono previsti potenziali effetti ambientali significativi? Sì/No/? – Perché?	
	<input type="checkbox"/> Sì	<input checked="" type="checkbox"/> No	<input type="checkbox"/> Sì	<input checked="" type="checkbox"/> No
19. Sulla base delle informazioni della Tabella 8 o di altre informazioni pertinenti, nell'area di progetto o in aree limitrofe sono presenti zone che sono già soggette a inquinamento o danno ambientale, quali ad esempio zone dove gli standard ambientali previsti dalla legge sono superati, che potrebbero essere interessate dalla realizzazione del progetto?	<input type="checkbox"/> Sì	<input checked="" type="checkbox"/> No	<input type="checkbox"/> Sì	<input checked="" type="checkbox"/> No
	Descrizione: sulla base delle informazioni disponibili non sono segnalate zone soggette a inquinamento o danno ambientale nell'area limitrofa.		Perché: l'intervento di rimozione consentirà il ripristino dell'area occupata dalla piattaforma.	
20. Sulla base delle informazioni della Tabella 8 o di altre informazioni pertinenti, il progetto è ubicato in una zona soggetta a terremoti, subsidenza, frane, erosioni, inondazioni o condizioni climatiche estreme o avverse quali ad esempio inversione termiche, nebbie, forti venti, che potrebbero comportare problematiche ambientali connesse al progetto?	<input type="checkbox"/> Sì	<input checked="" type="checkbox"/> No	<input type="checkbox"/> Sì	<input checked="" type="checkbox"/> No
	Descrizione: nell'area non sono segnalati fenomeni atmosferici e/o fisici di rilevante entità che potrebbero influire sulle operazioni di decommissioning.		Perché: le operazioni di decommissioning saranno effettuate in condizioni meteo-climatiche favorevoli, in modo tale da minimizzare qualsiasi rischio in tutte le fasi operative.	
21. Le eventuali interferenze del progetto identificate nella presente Tabella e nella Tabella 8 sono suscettibili di determinare effetti cumulativi con altri progetti/attività esistenti o approvati?	<input type="checkbox"/> Sì	<input checked="" type="checkbox"/> No	<input type="checkbox"/> Sì	<input checked="" type="checkbox"/> No
	Descrizione: l'attività di rimozione della monotubolare non comporterà effetti cumulativi con altri progetti/attività esistenti o approvati.		Perché: in considerazione della limitata durata temporale dell'attività di dismissione della piattaforma, non si ritiene possano esserci impatti ambientali significativi.	
22. Le eventuali interferenze del progetto identificate nella presente Tabella e nella Tabella 8 sono suscettibili di determinare effetti di natura transfrontaliera?	<input type="checkbox"/> Sì	<input checked="" type="checkbox"/> No	<input type="checkbox"/> Sì	<input checked="" type="checkbox"/> No
	Descrizione: l'estensione dell'area di intervento è estremamente limitata e localizzata all'interno delle acque territoriali italiane.		Perché: non sono previsti potenziali effetti ambientali significativi a causa della limitata estensione dell'area di intervento.	

10. Allegati

Completare la tabella riportando l'elenco degli allegati alla lista di controllo. Tra gli allegati devono essere inclusi, obbligatoriamente, elaborati cartografici redatti a scala adeguata, nei quali siano chiaramente rappresentate le caratteristiche del progetto e del contesto ambientale e territoriale interessato, con specifico riferimento alla Tabella 8.

Gli allegati dovranno essere forniti in formato digitale (.pdf) e il nome del file dovrà riportare il numero dell'allegato e una o più parole chiave della denominazione (es. ALL1_localizzazione_progetto.pdf)

N.	Denominazione	Scala	Nome file
1	Piattaforma Ada 2 - Progetto di Rimozione – Documentazione richiesta ai sensi dell'art. 14 (Allegato 3) DM 15/02/2019	n.a.	"ALL1_Deco_ADA-2_Doc. Art. 14 (All. 3) DM_150219.pdf"
2	Piattaforma Ada 2 - Progetto di Rimozione	n.a.	"ALL2_Deco_ADA-2 Progetto Rimozione.pdf"

Il/La dichiarante

(documento informatico firmato digitalmente ai sensi dell'art. 24 D.Lgs. 82/2005 e ss.mm.ii)⁴

⁴ Applicare la firma digitale in formato PAdES (PDF Advanced Electronic Signatures) su file PDF.