

PROGETTO DEFINITIVO
PER LA REALIZZAZIONE DI UN PARCO EOLICO "CE DELICETO"
CON POTENZA DI 60.0 MW RICADENTE NEL COMUNE
DI ASCOLI SATRIANO(FG) IN LOCALITA' SANTA CROCE
ED OPERE DI CONNESSIONE NEL COMUNE DI DELICETO(FG)



Tecnico
ing. Danilo Pomponio

Collaborazioni
ing. Milena Miglionico
ing. Antonio Crisafulli
ing. Tommaso Mancini
ing. Giulia Carella
ing. Martino Lapenna
ing. Giovanna Scuderi
ing. Dionisio Staffieri
ing. Giuseppe Federico Zingarelli

Responsabile commessa
ing. Danilo Pomponio

TAVOLA	TITOLO	COMMESSA	TIPOLOGIA		
C02	Carta di inquadramento dello strumento urbanistico comunale	21022	D		
REVISIONE		CODICE ELABORATO			
01		DW21022D-C02			
FOGLIO		SOSTITUISCE	SOSTITUITO DA		
1/1	Tutte le informazioni tecniche contenute nel presente documento sono di proprietà esclusiva dello Studio Tecnico BFP S.r.l. e non possono essere riprodotte, divulgate o comunque utilizzate senza la sua preventiva autorizzazione scritta. All technical information contained in this document is the exclusive property of Studio Tecnico BFP S.r.l. and may neither be used nor disclosed without its prior written consent. (art. 2575 C.c.)	CODICE ELABORATO	CODICE ELABORATO		
REV	DATA	MODIFICA	DESEGNATO	CONTROLLATO	APPROVATO
00	11/06/2021	Emissione	Scuderi	Miglionico	Pomponio
01	09/01/2023	Aggiornamento posizione SSE e cavidotto AT di collegamento alla SE	Carella	Miglionico	Pomponio
02					
03					
04					
05					

LEGENDA

	Aerogeneratore
	SEU condivisa
	Futuro Ampliamento SE Terna
	Cavidotto esterno MT
	Cavidotto esterno AT
	Cavidotto interno

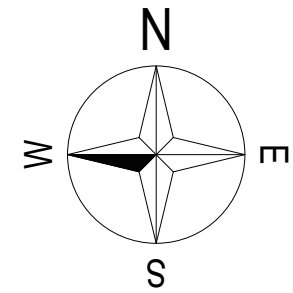

Deliceto

GGIA

PIANO REGOLATORE GENERALE

TAV.4: ZONIZZAZIONE 1:5000

ZONIZZAZIONE

A CENRO / DIRCO

B RESIDENZIALE RITURIS

RESIDENZIALI DI PROGETTO (1,2,3,4)

INDUSTRIALE

BREE FORDIRIE IS ZORR C

STRUTTURAZIONE E IMPIANTI O INTERIUS GENERALE

VERDI PUBBLICI / IMPIANTI

VERDI DI RIPIETITO

ZORR OPERAZIONER

GRICORR

FORESTRIE E TUTELA

SERVIZI

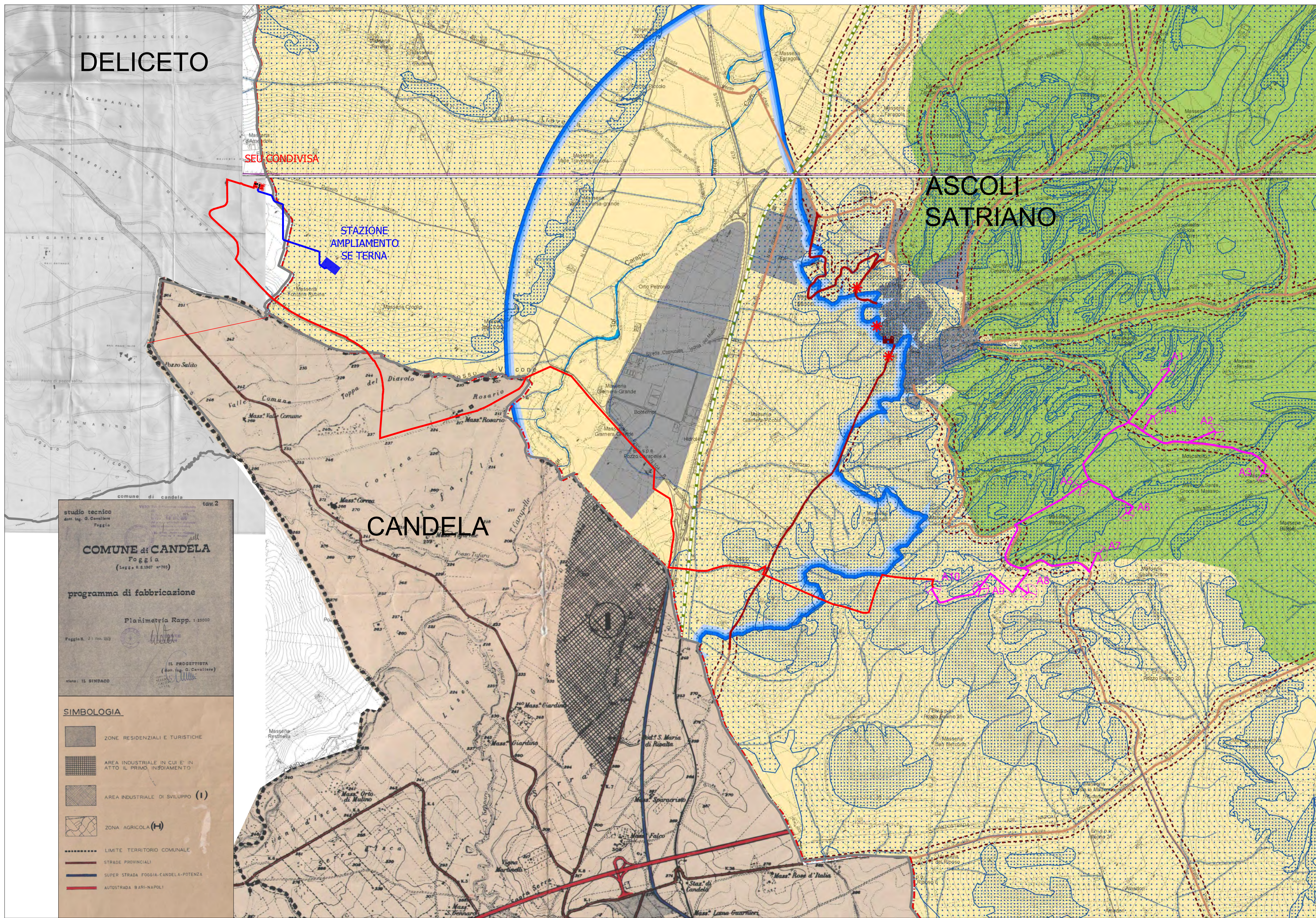

studio tecnico
art. ing. G. Cavaliere
Foggia

COMUNE di CANDELA
Foggia
(54222 n. 8.1987 n°700)

programma di fabbricazione

Planimetria Rapp. 1:25000

Foggia, 21.04.2023

IL PROGETTISTA
(art. ing. G. Cavaliere)

HA IL SINDACO

SIMBOLOGIA

ZONE RESIDENZIALI E TURISTICHE

AREA INDUSTRIALE IN CUI E' IN ATTO IL PRIMO INSEDIAMENTO

AREA INDUSTRIALE DI SVILUPPO (I)

ZONA AGRICOLA (H)

LIMITE TERRITORIO COMUNALE

STRADE PROVINCIALI

SUPER STRADA FOGGIA-CANDELA-POTENZA

AUTOSTRADA 9.801-NAPOLI

CITTA' DI ASCOLI SATRIANO

Settore 3° - Aspetto del Territorio, Ambiente, Attività Produttive

B - SISTEMA DELLE TUTELE

Struttura Antropica e Storico-Culturale:
- Componenti dei valori percettivi

scala 1:20.000 ELABORATO: B.3.3.b

Ulteriori contesti paesaggistici

- strade panoramiche
- strade a valenza paesaggistica
- ferrovia a valenza paesaggistica
- luoghi panoramici

cono visuale del fulcro visivo - Castello

fascia di tutela di m 70 dalle strade - ferrovie paesaggistiche, strade panoramiche e luoghi panoramici fulcro visivo - Castello

Esposizione visuale

- media visibilità
- alta visibilità

Zone agricole

- Zone per attività agricole - Art. 4.02/adeg
- Zone agricole sottoposte a tutela - Art. 4.06/adeg

reticolo idrografico A di B. (Autorità di Bacino)

aree con edificio esistente e di previsione

confine comunale

P.U.G. - PIANO URBANISTICO GENERALE
ADEGUAMENTO al P.P.T.R. art. 97 delle relative N.T.A.