

2 A
1 : 100

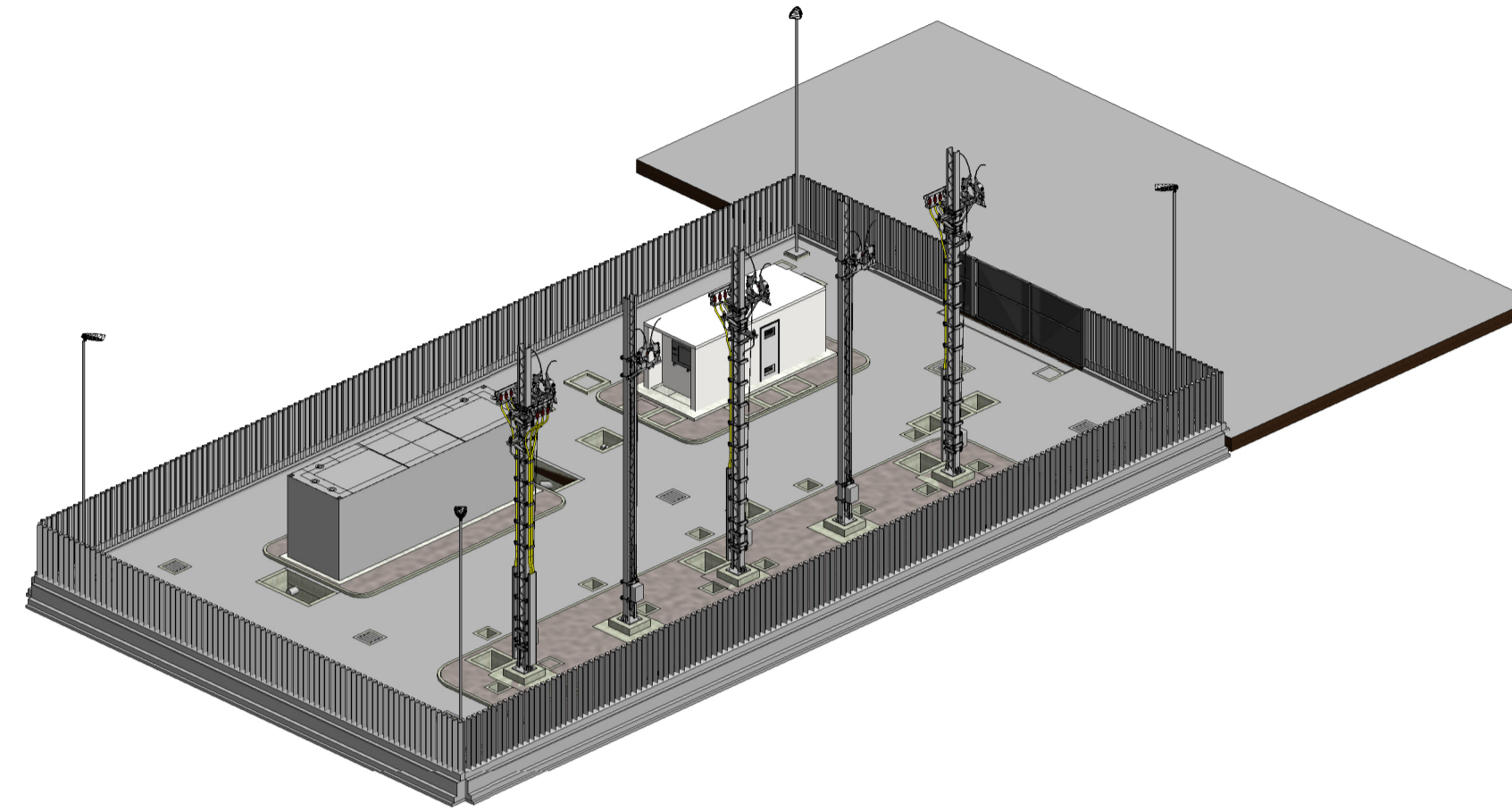

4 Vista d'insieme

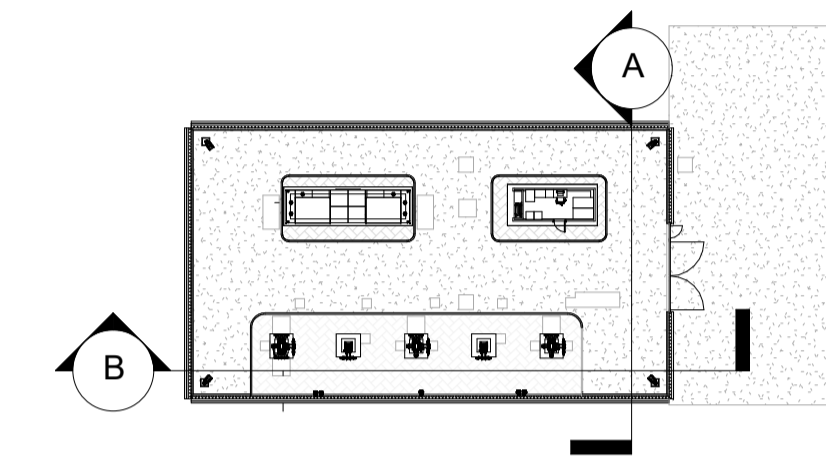

1 Keyplan - sezioni
1 : 500

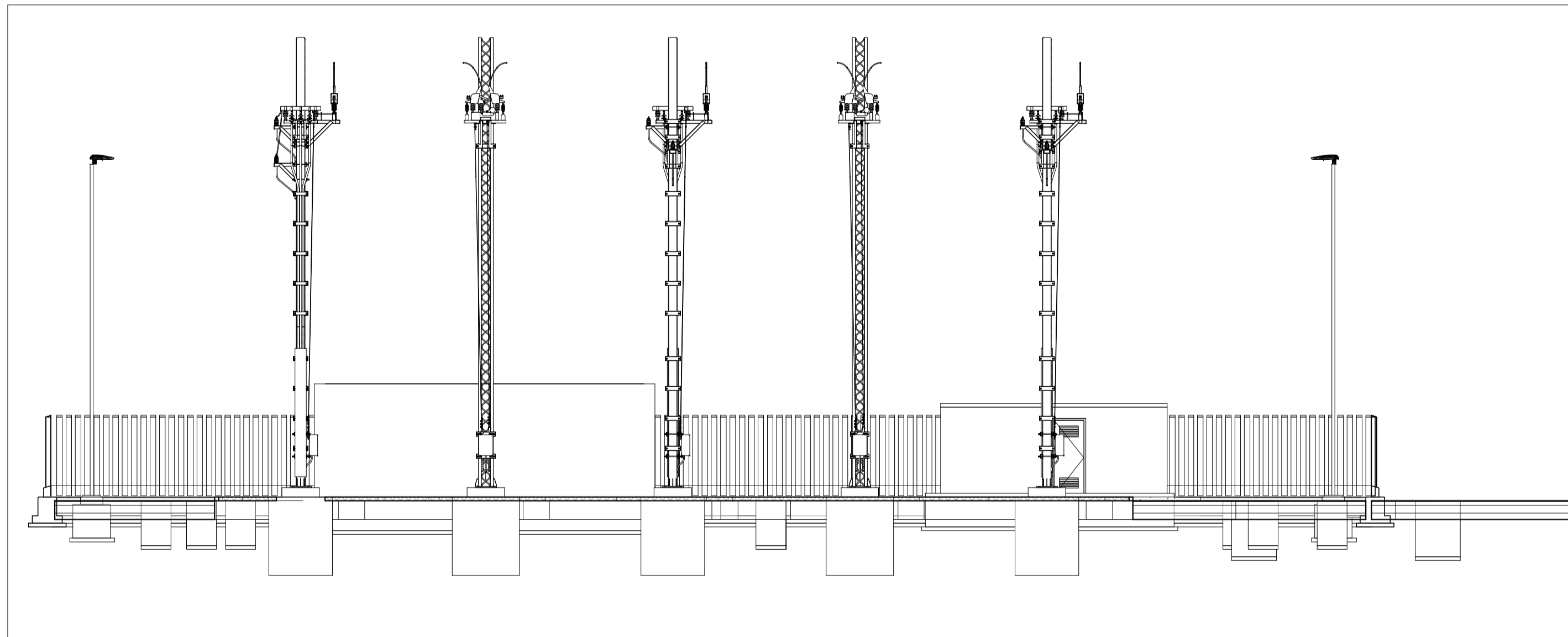

3 B
1 : 100

Note:
• Le quote sono espresse in metri se non espressamente indicato

COMMITTENTE:

RETE FERROVIARIA ITALIANA
GRUPPO FERROVIE DELLO STATO ITALIANE

PROGETTAZIONE:

GRUPPO FERROVIE DELLO STATO ITALIANE

CUP J81H0200000001

S.O. ENERGIA E TRAZIONE ELETTRICA

PROGETTO DEFINITIVO

COMPLETAMENTO RADDOPPIO LINEA PARMA - LA SPEZIA (PONTREMOLESE)

TRATTA PARMA - VICOFERTILE

ELABORATO:

CTE Vicofertile

Piazzale CTE Vicofertile - Sezioni

SCALA:

1:100

COMMESSA	LOTTO	FASE	ENTE	TIPO DOC.	OPERA/DISCIPLINA	PROGR.	REV.
IP00	00	D	18	WA	SE0200	001	A

Revis.	Descrizione	Redatto	Data	Verificato	Data	Approvato	Data	Autorizzato
A	Emissione Esecutiva	M. Lianini	Feb. 2022	M. Garones	Feb. 2022	G. Fadda	Feb. 2022	G. Guidi, B. Ferrarini

File: IP00-02-D-18-WA-SE0200-001-A.rvt