

COMMITTENTE



PROGETTAZIONE:



DIREZIONE TECNICA

U.O. ARCHITETTURA, AMBIENTE E TERRITORIO

S.O. AMBIENTE

PROGETTO DEFINITIVO

COMPLETAMENTO RADDOPPIO LINEA PARMA – LA SPEZIA
(PONTREMOLESE)

TRATTA PARMA - VICOFERTILE

Richiesta di autorizzazione ex art. 21 D. Lgs. 42/2004

SCALA:

-

COMMESSA LOTTO FASE ENTE TIPO DOC. OPERA/DISCIPLINA PROGR. REV.

IP00 00 D 22 RG IM000X 001 A

Rev.	Descrizione	Redatto	Data	Verificato	Data	Approvato	Data	Autorizzato	Data
A	EMISSIONE DEFINITIVA	U.O. Specialistiche	Gennaio 2023	G. Dajelli	Gennaio 2023	G. Fadda	Gennaio 2023	C. Ercolani	Gennaio 2023

File: IP000022DGIM000X001A.doc

n. Elab.:

ITALFERR S.p.A.
Dott.ssa Cristina Ercolani
Ordine Agrotecnici e Agronomi
di Roma, Rieti e Viterbo
6245

INDICE

1.	SCHEDA FABBRICATI.....	3
1.1	FABBRICATO EX DEPOSITO BICICLETTE.....	3
1.2	FABBRICATO FB10 STRADA BERGONZI	8
1.3	FABBRICATO FB14 STRADA SCARZARA	12
1.4	FABBRICATO EX CASELLO IN LOCALITÀ VICOFERTILE	18
1.5	FABBRICATO VIAGGIATORI VICOFERTILE.....	26
1.6	FABBRICATO WC ADIACENTE AL FV DELLA STAZIONE DI VICOFERTILE.....	31
1.7	FABBRICATO CENTRALINA DELLA STAZIONE DI VICOFERTILE	36

1. SCHEDE FABBRICATI

1.1 Fabbricato ex deposito biciclette

LOCALIZZAZIONE

LINEA FERROVIARIA	Parma - Vicofertile
TRATTA o STAZIONE	Stazione di Parma
COMUNE	PARMA
PK LINEA STORICA [Km.]	Km 0+000

STRALCIO PLANIMETRIA



CATASTALE

Foglio 3/A particella 79



DESCRIZIONE GENERALE DELL'OPERA

AVVENUTA DICHIARAZIONE DELL'INTERESSE CULTURALE (PARTE II DLGS 42/2004)	NO
ANNO DI COSTRUZIONE	1952
TIPOLOGIA D'OPERA	Fabbricato deposito biciclette
TIPO DI STRUTTURA	Fabbricato in c.a. ad un piano
<u>FINITURA ESTERNA</u>	Mattoni a facciavista

DESCRIZIONE

Locale seminterrato, con finitura ad intonaco di colore grigio luce ad eccezione del lato di accesso che si presenta con mattoni a facciavista. La copertura piana, leggermente aggettante, è ricoperta da guaina bituminosa. Gli infissi sono metallici con vetri oscurati. Internamente si presenta con finitura ad intonaco di colore bianco nella parte superiore e grigio in quella inferiore, dove vi sono eventi segni di umidità di risalita, anche il pavimento presenta una finitura di colore grigio, presumibilmente costituito da una guaina liquida.

Richiesta di autorizzazione ex art. 21. D.Lgs. 42/2004

COMMESSA	LOTTO	CODIFICA	DOCUMENTO	REV.	FOGLIO
IP00	00 D 22	RG	IM000X 001	A	5 di 39

FOTO



Richiesta di autorizzazione ex art. 21. D.Lgs. 42/2004

COMMESSA	LOTTO	CODIFICA	DOCUMENTO	REV.	FOGLIO
IP00	00 D 22	RG	IM000X 001	A	6 di 39

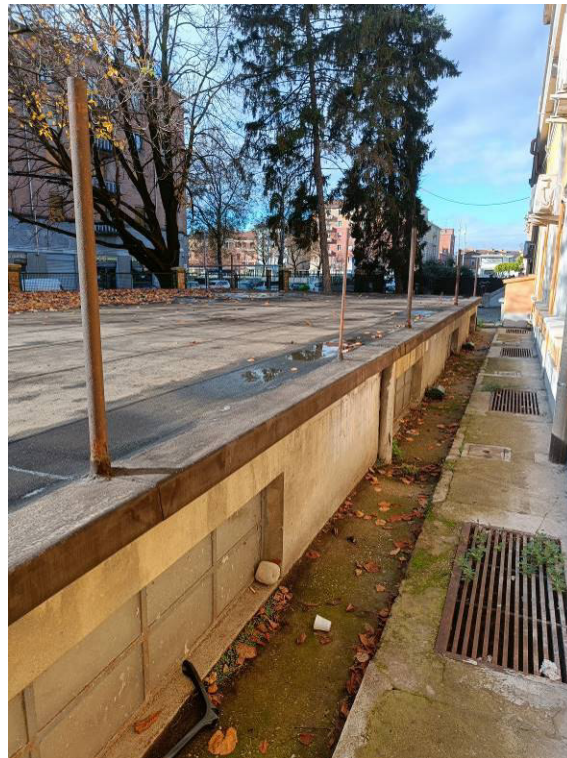

PROGETTO DEFINITIVO

Richiesta di autorizzazione ex art. 21. D.Lgs. 42/2004

COMMESSA	LOTTO	CODIFICA	DOCUMENTO	REV.	FOGLIO
IP00	00 D 22	RG	IM000X 001	A	7 di 39



1.2 Fabbricato FB10 Strada Bergonzi

LOCALIZZAZIONE

LINEA FERROVIARIA	Parma – La Spezia (Pontremolese)
TRATTA o STAZIONE	Tratta Parma – Vicofertile
COMUNE	Parma
PK LINEA STORICA [Km.]	Km 6+666

STRALCIO PLANIMETRIA

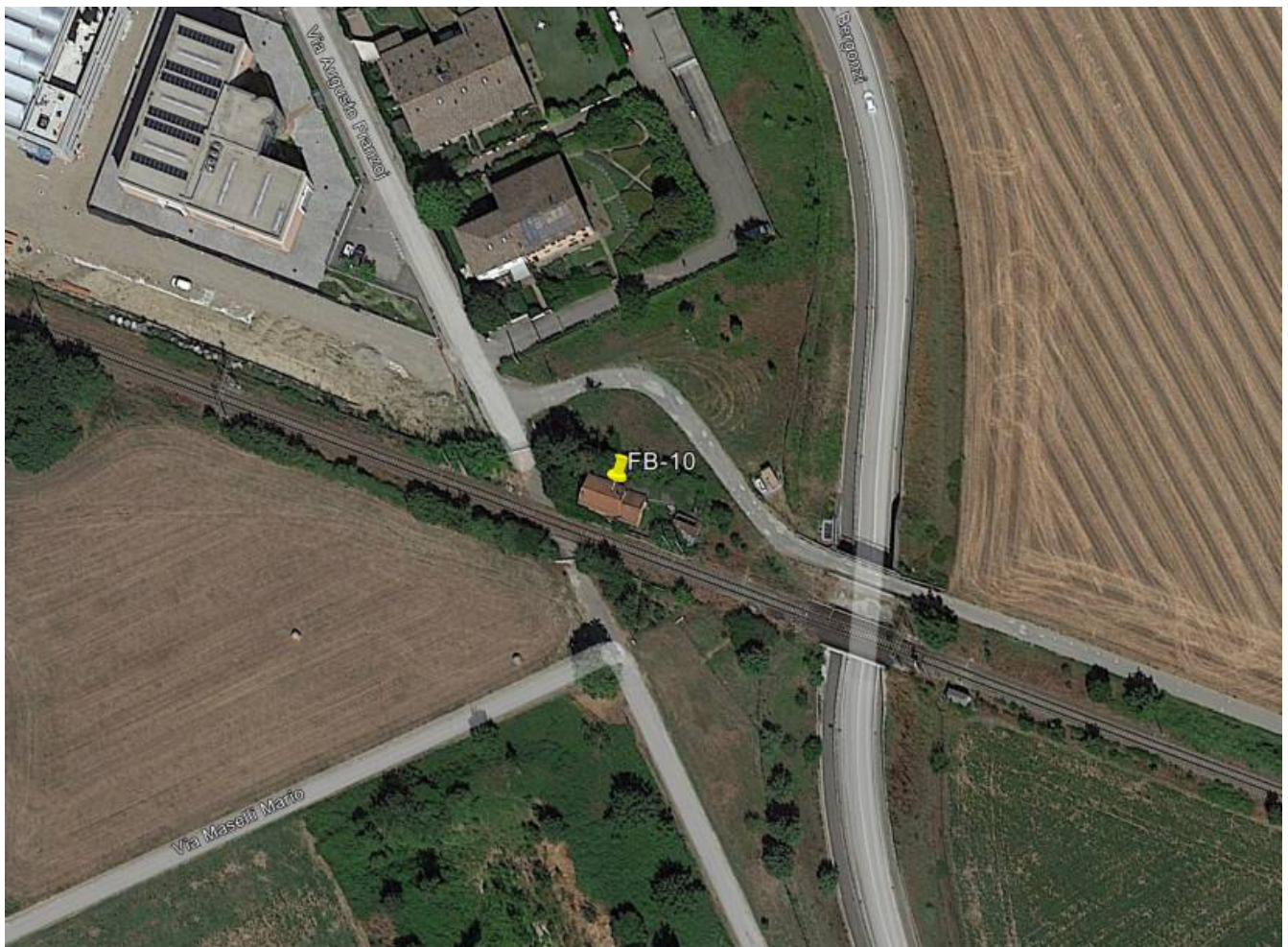

CATASTALE

Foglio 43E particella 67



DESCRIZIONE GENERALE DELL'OPERA

AVVENUTA DICHIARAZIONE DELL'INTERESSE CULTURALE (PARTE II DLGS 42/2004)	NO
ANNO COSTRUZIONE	1885
TIPOLOGIA D'OPERA	Ex casello ferroviario
TIPO DI STRUTTURA	Fabbricato in muratura a due piani con tetto a falde.
<u>FINITURA ESTERNA</u>	Intonaco esterno con soglie in marmo e copertura in tegole

DESCRIZIONE

Fabbricato composto da più corpi di fabbrica di cui i principali a due piani, con finitura ad intonaco color arancio pastello, presenta il tetto a falde con elementi in laterizio.

PROGETTO DEFINITIVO

Richiesta di autorizzazione ex art. 21. D.Lgs. 42/2004

COMMESSA	LOTTO	CODIFICA	DOCUMENTO	REV.	FOGLIO
IP00	00 D 22	RG	IM000X 001	A	10 di 39

FOTO



PROGETTO DEFINITIVO

Richiesta di autorizzazione ex art. 21. D.Lgs. 42/2004

COMMESSA	LOTTO	CODIFICA	DOCUMENTO	REV.	FOGLIO
IP00	00 D 22	RG	IM000X 001	A	11 di 39

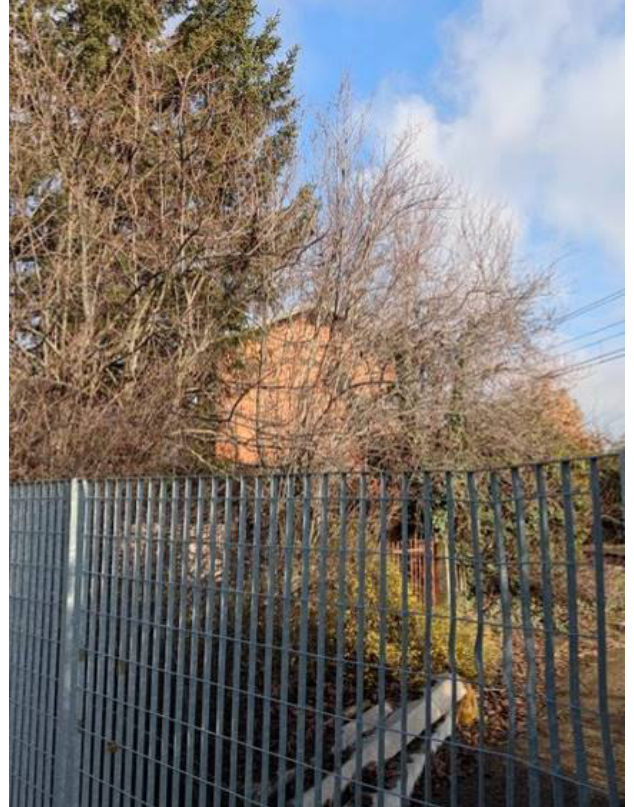

1.3 Fabbricato FB14 Strada Scarzara

LOCALIZZAZIONE

LINEA FERROVIARIA	Parma – La Spezia (Pontremolese)
TRATTA o STAZIONE	Tratta Parma – Vicofertile
COMUNE	Parma
PK LINEA STORICA [Km.]	Km 5+829

STRALCIO PLANIMETRIA



CATASTALE

Foglio 43E particella 59



DESCRIZIONE GENERALE DELL'OPERA

AVVENUTA DICHIARAZIONE DELL'INTERESSE CULTURALE (PARTE II DLGS 42/2004)	NO
ANNO COSTRUZIONE	1885
TIPOLOGIA D'OPERA	Ex casello ferroviario
TIPO DI STRUTTURA	Fabbricato in muratura a due piani con tetto a falde.
FINITURA ESTERNA	Intonaco esterno con soglie in marmo e copertura in tegole

DESCRIZIONE

Fabbricato composto da due corpi di fabbrica principali, di cui uno a due piani, con finitura ad intonaco e tetto a falde; la parte aggettante della copertura è sorretta da elementi in legno. Il fabbricato ha forma sostanzialmente rettangolare e si presenta in stato di abbandono con le finestre in toto o in parte murate. La porta di ingresso risulta poco visibile per la presenza di una tettoia e di un'edera che infesta l'angolo sul lato opposto ai binari. La tinteggiatura dell'intonaco risulta completamente dilavata con presenza di scritte vandaliche.

PROGETTO DEFINITIVO

Richiesta di autorizzazione ex art. 21. D.Lgs. 42/2004

COMMESSA	LOTTO	CODIFICA	DOCUMENTO	REV.	FOGLIO
IP00	00 D 22	RG	IM000X 001	A	14 di 39

FOTO



PROGETTO DEFINITIVO

Richiesta di autorizzazione ex art. 21. D.Lgs. 42/2004

COMMESSA	LOTTO	CODIFICA	DOCUMENTO	REV.	FOGLIO
IP00	00 D 22	RG	IM000X 001	A	15 di 39



PROGETTO DEFINITIVO

Richiesta di autorizzazione ex art. 21. D.Lgs. 42/2004

COMMESSA	LOTTO	CODIFICA	DOCUMENTO	REV.	FOGLIO
IP00	00 D 22	RG	IM000X 001	A	16 di 39



Richiesta di autorizzazione ex art. 21. D.Lgs. 42/2004

COMMESSA	LOTTO	CODIFICA	DOCUMENTO	REV.	FOGLIO
IP00	00 D 22	RG	IM000X 001	A	17 di 39



1.4 Fabbricato ex casello in località Vicofertile

LOCALIZZAZIONE

LINEA FERROVIARIA	Parma - Vicofertile
TRATTA o STAZIONE	Stazione di Vicofertile
COMUNE	PARMA
PK LINEA STORICA [Km.]	Km 7+622

STRALCIO PLANIMETRIA



CATASTALE

Foglio 46 particella 34



DESCRIZIONE GENERALE DELL'OPERA

AVVENUTA DICHIARAZIONE DELL'INTERESSE CULTURALE (PARTE II DLGS 42/2004)	NO
ANNO DI COSTRUZIONE	1885
TIPOLOGIA D'OPERA	Ex casello ferroviario
TIPO DI STRUTTURA	Fabbricato in muratura a due piani con tetto a falde.
<u>FINITURA ESTERNA</u>	Finitura ad intonaco con basamento rustico

DESCRIZIONE

Fabbricato composto da due corpi di fabbrica principali, di cui uno a due piani, con finitura ad intonaco color avorio e tetto a falde; la parte aggettante della copertura è sorretta da elementi in legno. Il fabbricato ha forma sostanzialmente rettangolare e si presenta in buono stato. I prospetti non presentano elementi decorativi, gli infissi presentano scuri in legno.

Richiesta di autorizzazione ex art. 21. D.Lgs. 42/2004

COMMESSA	LOTTO	CODIFICA	DOCUMENTO	REV.	FOGLIO
IP00	00 D 22	RG	IM000X 001	A	20 di 39

FOTO



Richiesta di autorizzazione ex art. 21. D.Lgs. 42/2004

COMMESSA	LOTTO	CODIFICA	DOCUMENTO	REV.	FOGLIO
IP00	00 D 22	RG	IM000X 001	A	21 di 39



PROGETTO DEFINITIVO

Richiesta di autorizzazione ex art. 21. D.Lgs. 42/2004

COMMESSA	LOTTO	CODIFICA	DOCUMENTO	REV.	FOGLIO
IP00	00 D 22	RG	IM000X 001	A	22 di 39



Richiesta di autorizzazione ex art. 21. D.Lgs. 42/2004

COMMESSA	LOTTO	CODIFICA	DOCUMENTO	REV.	FOGLIO
IP00	00 D 22	RG	IM000X 001	A	23 di 39



Richiesta di autorizzazione ex art. 21. D.Lgs. 42/2004

COMMESSA	LOTTO	CODIFICA	DOCUMENTO	REV.	FOGLIO
IP00	00 D 22	RG	IM000X 001	A	24 di 39



PROGETTO DEFINITIVO

Richiesta di autorizzazione ex art. 21. D.Lgs. 42/2004

COMMESSA	LOTTO	CODIFICA	DOCUMENTO	REV.	FOGLIO
IP00	00 D 22	RG	IM000X 001	A	25 di 39



1.5 Fabbricato Viaggiatori Vicofertile

LOCALIZZAZIONE

LINEA FERROVIARIA	Parma - Vicofertile
TRATTA o STAZIONE	Stazione di Vicofertile
COMUNE	PARMA
PK LINEA STORICA [Km.]	Km 7+310



CATASTALE

Foglio 47 particella 10



AVVENUTA DICHIARAZIONE DELL'INTERESSE CULTURALE (PARTE II DLGS 42/2004)

NO

ANNO DI COSTRUZIONE

1885

TIPOLOGIA D'OPERA

Fabbricato viaggiatori

TIPO DI STRUTTURA

Fabbricato a due piani in muratura con tetto a falde

FINITURA ESTERNA

Finitura ad intonaco

DESCRIZIONE

Fabbricato a due piani con tetto a falde con copertura in laterizi e finitura ad intonaco color giallo zafferano, basamento in pietra di colore grigio; dello stesso colore risultano il marcapiano il cornicione e le cornici presenti sulle porte e sulle finestre. Gli infissi in alluminio sono chiusi da persiane lignee.

PROGETTO DEFINITIVO

Richiesta di autorizzazione ex art. 21. D.Lgs. 42/2004

COMMESSA	LOTTO	CODIFICA	DOCUMENTO	REV.	FOGLIO
IP00	00 D 22	RG	IM000X 001	A	28 di 39

FOTO



Richiesta di autorizzazione ex art. 21. D.Lgs. 42/2004

COMMESSA	LOTTO	CODIFICA	DOCUMENTO	REV.	FOGLIO
IP00	00 D 22	RG	IM000X 001	A	29 di 39



PROGETTO DEFINITIVO

Richiesta di autorizzazione ex art. 21. D.Lgs. 42/2004

COMMESSA	LOTTO	CODIFICA	DOCUMENTO	REV.	FOGLIO
IP00	00 D 22	RG	IM000X 001	A	30 di 39



1.6 Fabbricato WC adiacente al FV della stazione di Vicofertile

LOCALIZZAZIONE

LINEA FERROVIARIA	Parma - Vicofertile
TRATTA o STAZIONE	Stazione di Vicofertile
COMUNE	PARMA
PK LINEA STORICA [Km.]	Km 73+310

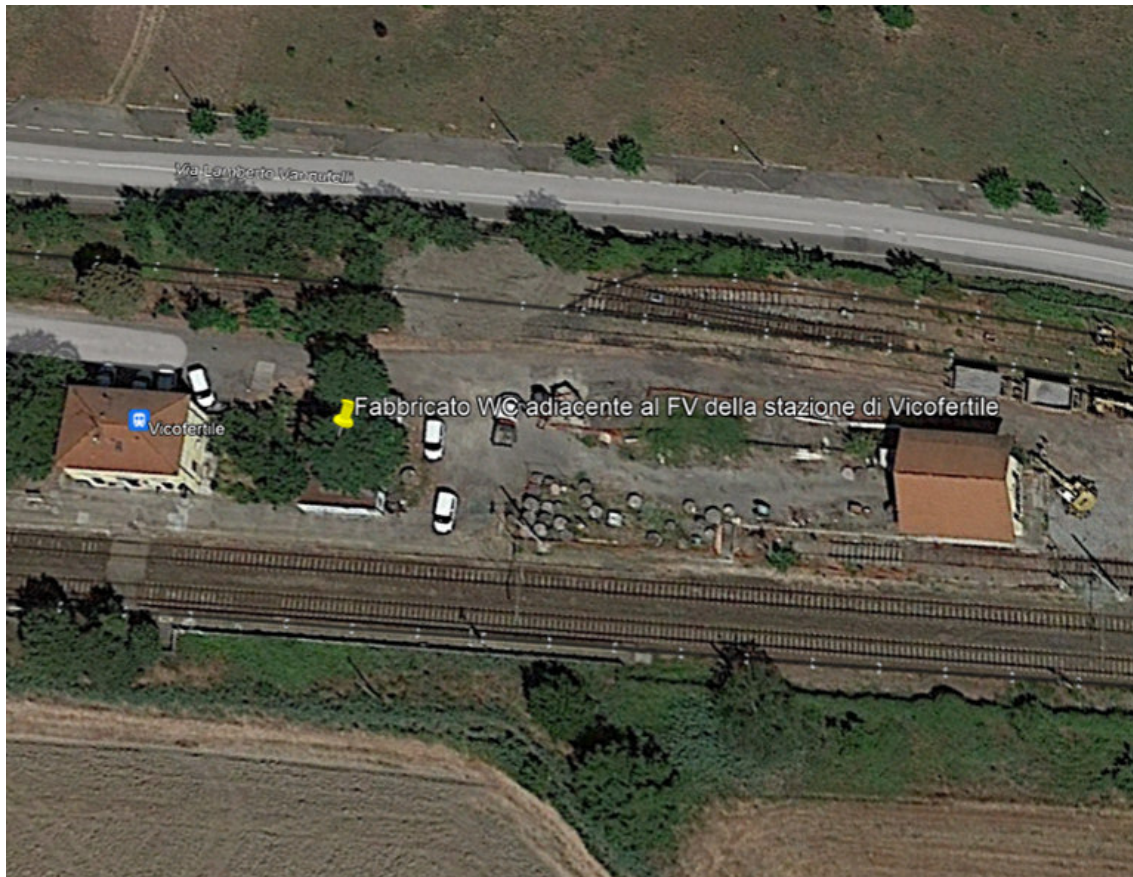

CATASTALE

Foglio 47 particella 10



AVVENUTA DICHIARAZIONE DELL'INTERESSE
CULTURALE (PARTE II DLGS 42/2004)

NO

ANNO COSTRUZIONE

1885

TIPOLOGIA D'OPERA

Bagni

TIPO DI STRUTTURA

Locale bagno in struttura mista con tetto a falde.

FINITURA ESTERNA

Finitura ad intonaco

DESCRIZIONE

Fabbricato con tetto a falde, finitura ad intonaco color giallo zafferano, cornicione e basamento in pietra color grigio. Il fabbricato ha forma quasi quadrata con finestre rettangolari dotate di infissi metallici e inferriate posizionate al di sopra del marcapiano di color giallo zafferano. Le porte presenti sui lati verso i binari sono anch'esse metalliche

Richiesta di autorizzazione ex art. 21. D.Lgs. 42/2004

COMMESSA	LOTTO	CODIFICA	DOCUMENTO	REV.	FOGLIO
IP00	00 D 22	RG	IM000X 001	A	33 di 39

FOTO



PROGETTO DEFINITIVO

Richiesta di autorizzazione ex art. 21. D.Lgs. 42/2004

COMMESSA	LOTTO	CODIFICA	DOCUMENTO	REV.	FOGLIO
IP00	00 D 22	RG	IM000X 001	A	34 di 39



PROGETTO DEFINITIVO

Richiesta di autorizzazione ex art. 21. D.Lgs. 42/2004

COMMESSA	LOTTO	CODIFICA	DOCUMENTO	REV.	FOGLIO
IP00	00 D 22	RG	IM000X 001	A	35 di 39



1.7 Fabbricato centralina della stazione di Vicofertile

LOCALIZZAZIONE

LINEA FERROVIARIA	Parma - Vicofertile
TRATTA o STAZIONE	Stazione di Vicofertile
COMUNE	PARMA
PK LINEA STORICA [Km.]	Km 73+310



CATASTALE

Foglio 47 particella 10



DESCRIZIONE GENERALE DELL'OPERA

AVVENUTA DICHIARAZIONE DELL'INTERESSE CULTURALE (PARTE II DLGS 42/2004)	NO
ANNO COSTRUZIONE	1885
TIPOLOGIA D'OPERA	Fabbricato tecnologico
TIPO DI STRUTTURA	Fabbricato in ca con copertura piana
<u>FINITURA ESTERNA</u>	Finitura ad intonaco con basamento a rustico

DESCRIZIONE

Fabbricato a pianta rettangolare con tetto piano e finitura ad intonaco color giallo zafferano, presenta un basamento rustico verniciato anch'esso color giallo zafferano. Presenta infissi metallici con inferriate alle porte di accesso dei locali interni

Richiesta di autorizzazione ex art. 21. D.Lgs. 42/2004

COMMESSA	LOTTO	CODIFICA	DOCUMENTO	REV.	FOGLIO
IP00	00 D 22	RG	IM000X 001	A	38 di 39

FOTO



Richiesta di autorizzazione ex art. 21. D.Lgs. 42/2004

COMMESSA	LOTTO	CODIFICA	DOCUMENTO	REV.	FOGLIO
IP00	00 D 22	RG	IM000X 001	A	39 di 39

