

PIANTA PIANO CAMPAGNA
SCALA 1:100

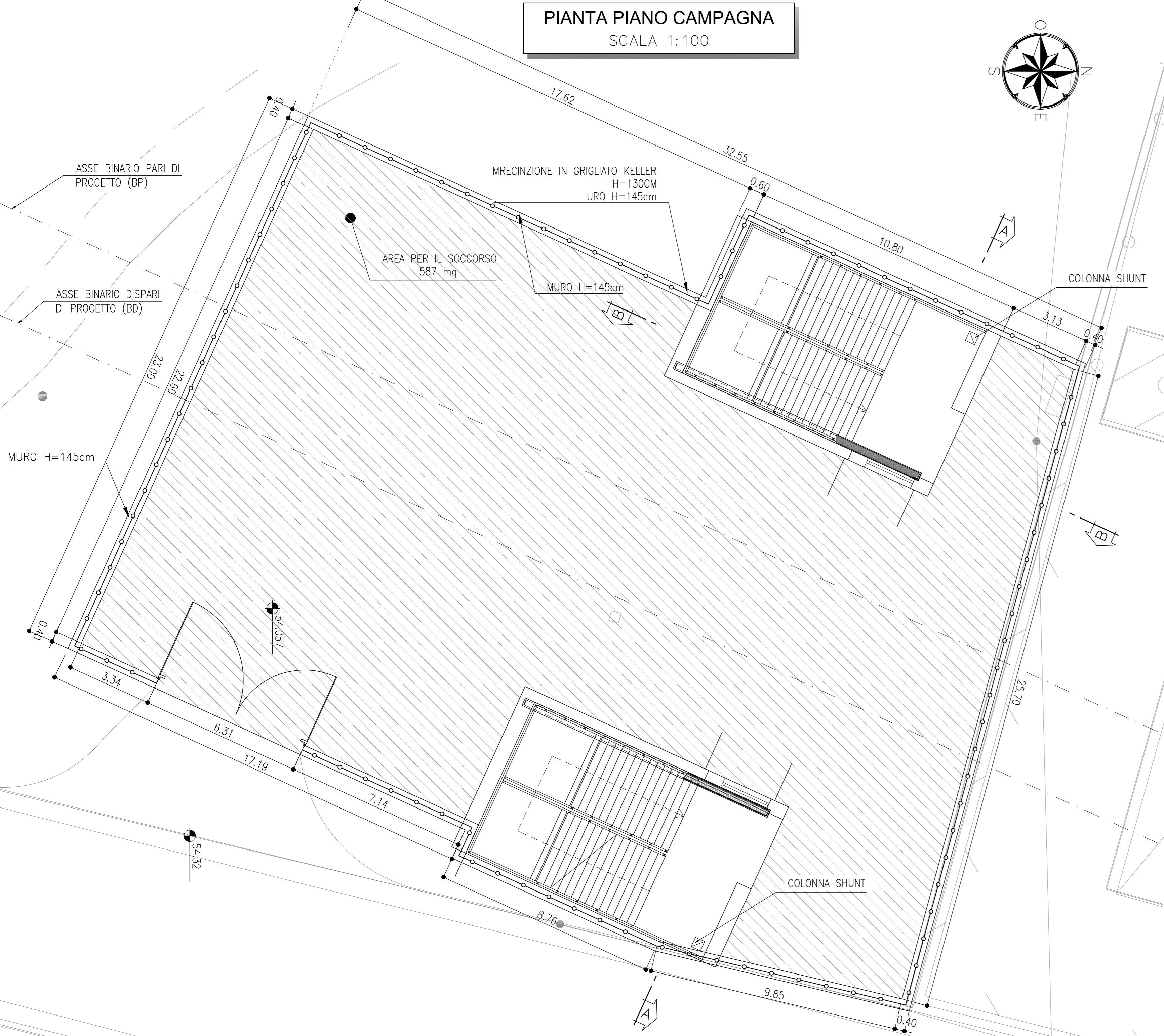

PIANTA PIANO FERRO
SCALA 1:100

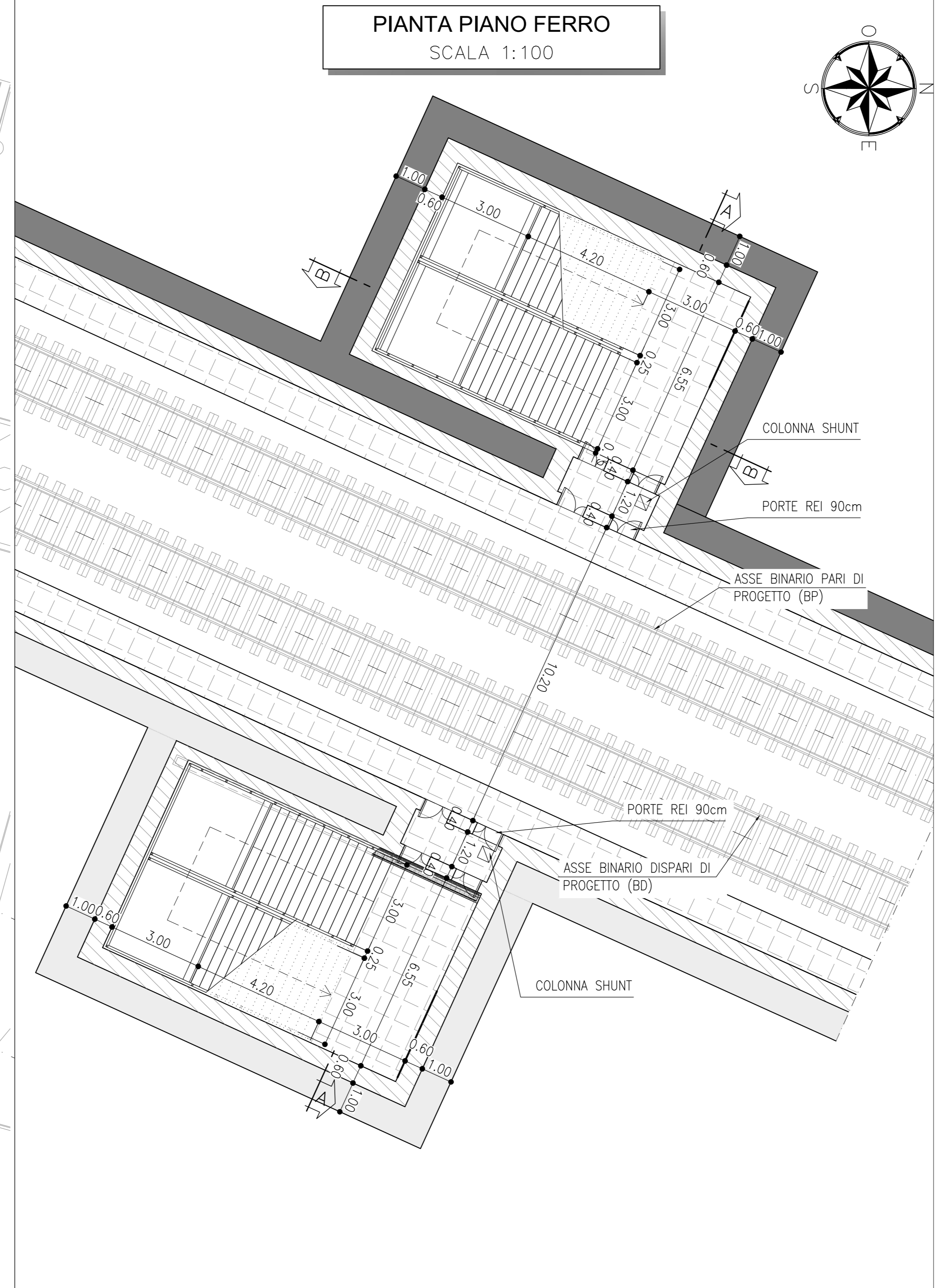

DISPOSIZIONE DEGLI ELEMENTI DI JET-GROUTING
SCALA 1:50

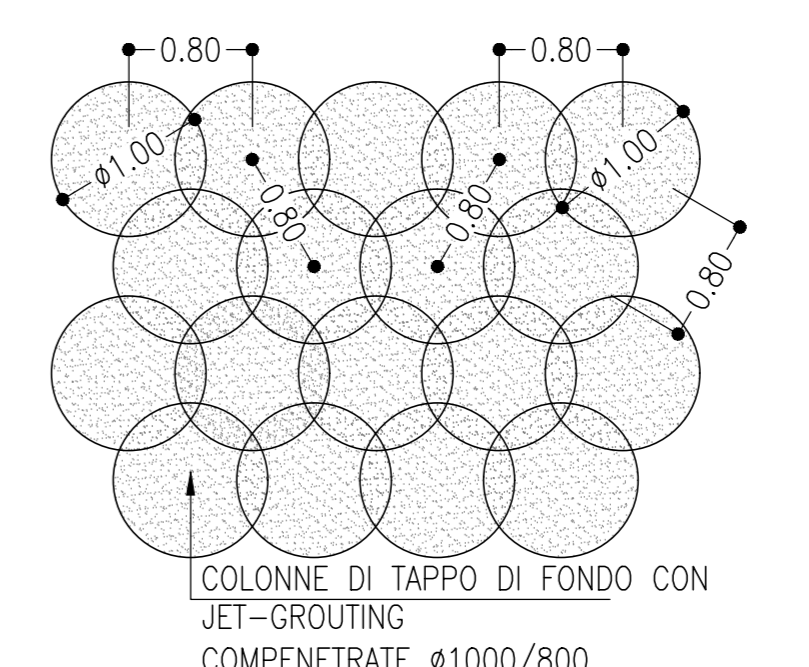

| | TAPPO DI FONDO (JET GROUTING) | | | | | |
|------|-------------------------------|----------|------------------------|----------------------|-----------------------------|---------------------------|
| | PK INIZIO | PK FINE | QUOTA INIZIO (da p.f.) | QUOTA FINE (da p.f.) | LUNGHEZZA DELL'APPLICAZIONE | SPESORE DELL'APPLICAZIONE |
| GA01 | 1+888.00 | 2+100.00 | 7.50 m | 12.50 m | 212.00 m | 5.00 m |
| GA02 | 1+888.00 | 1+994.69 | 7.50 m | 12.50 m | 46.69 m | 5.00 m |
| GA03 | 1+994.69 | 2+000.00 | 7.50 m | 12.50 m | 65.31 m | 5.00 m |
| GA04 | 2+000.00 | 2+100.00 | 7.50 m | 12.50 m | 100.00 m | 5.00 m |
| GA05 | 2+100.00 | 2+420.00 | 7.50 m | 12.50 m | 320.00 m | 5.00 m |
| GA06 | 2+420.00 | 2+450.00 | 7.50 m | 12.50 m | 30.00 m | 5.00 m |
| | 2+450.00 | 3+145.00 | 2.80 m | 7.80 m | 695.00 m | 5.00 m |
| GA07 | 3+145.00 | 3+490.00 | 2.80 m | 5.80 m | 345.00 m | 3.00 m |
| GA08 | 3+490.00 | 3+752.00 | 2.80 m | 5.80 m | 262.00 m | 3.00 m |

| | QUANTITÀ PER GA06 | | | | | | |
|--------------------------|-------------------|-------------|---------------------------|-----------------------|-------------------------|------------------------|--------------------------------------|
| | Scavo | Riempimento | Calcestruzzo Soletto Sup. | Calcestruzzo Ritodere | Calcestruzzo Fondazione | Calcestruzzo Diaframmi | Lunghezza della colonna di Jet Grout |
| GA06 USCITE DI SICUREZZA | - | - | - | 221.0 | 238.9 | 1081.86 | 1675.00 |

KEY PLAN - Scala 1:35.000

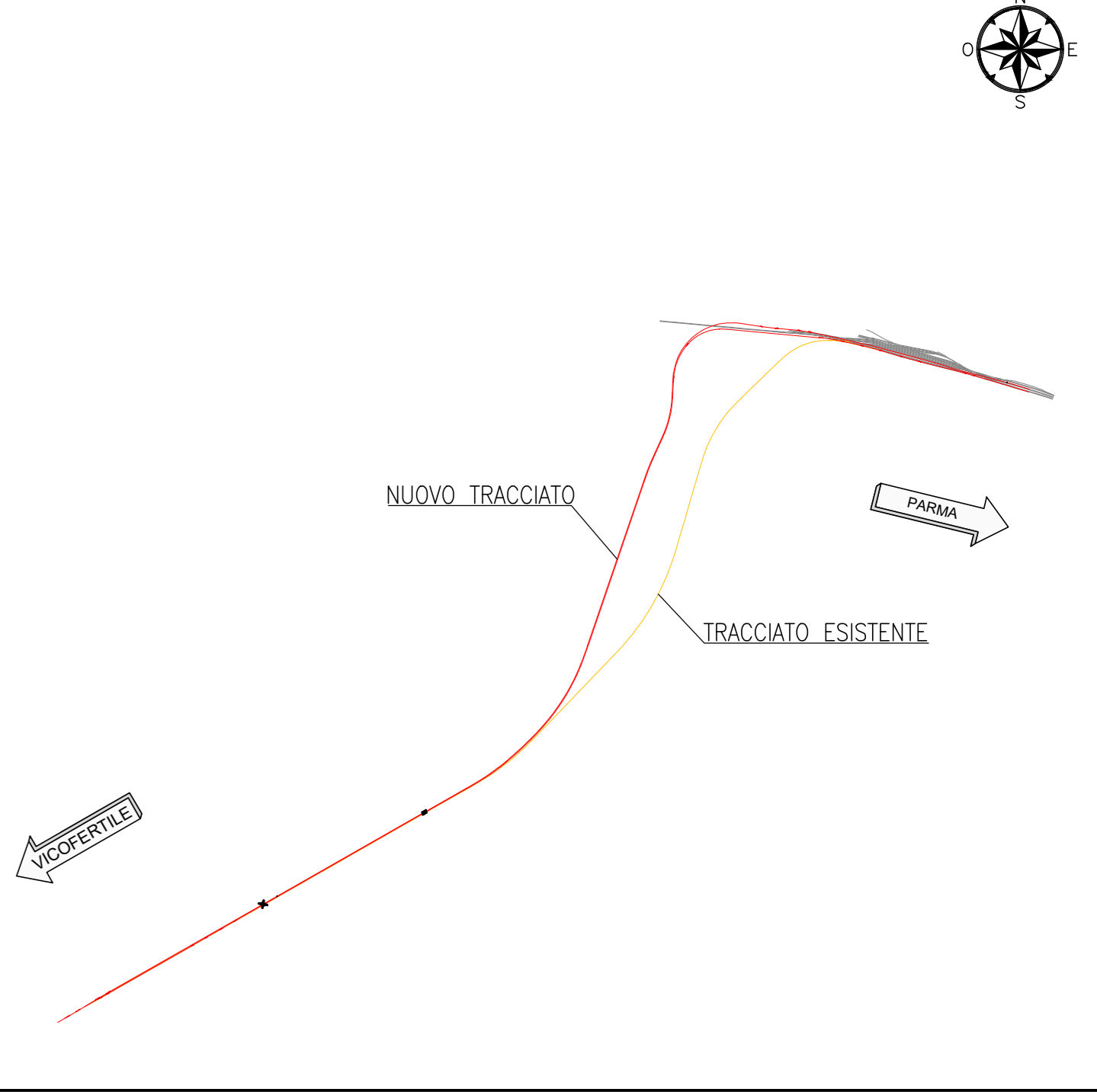

SEZIONE A-A
SCALA 1:50

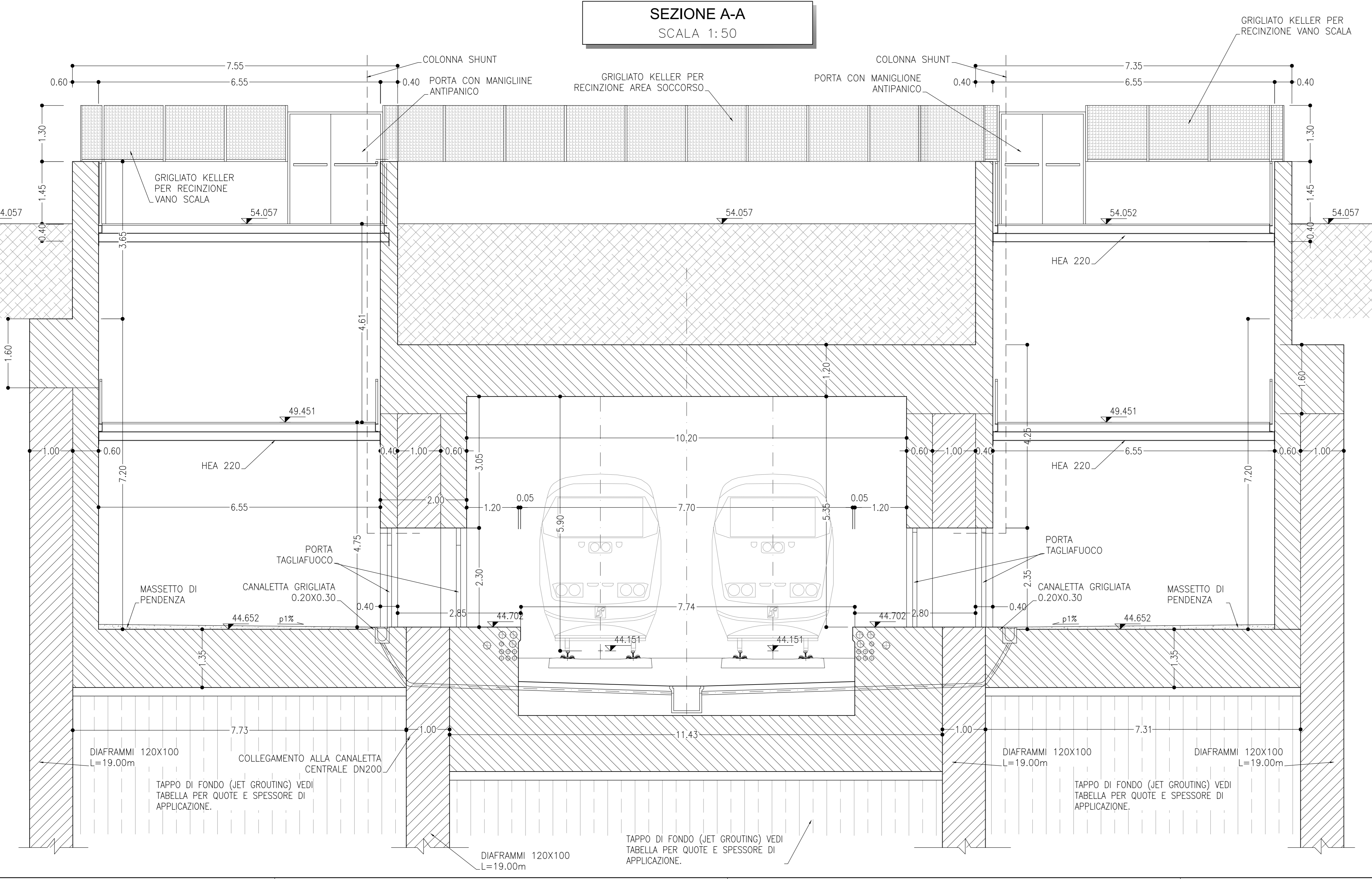

SEZIONE B-B
SCALA 1:50

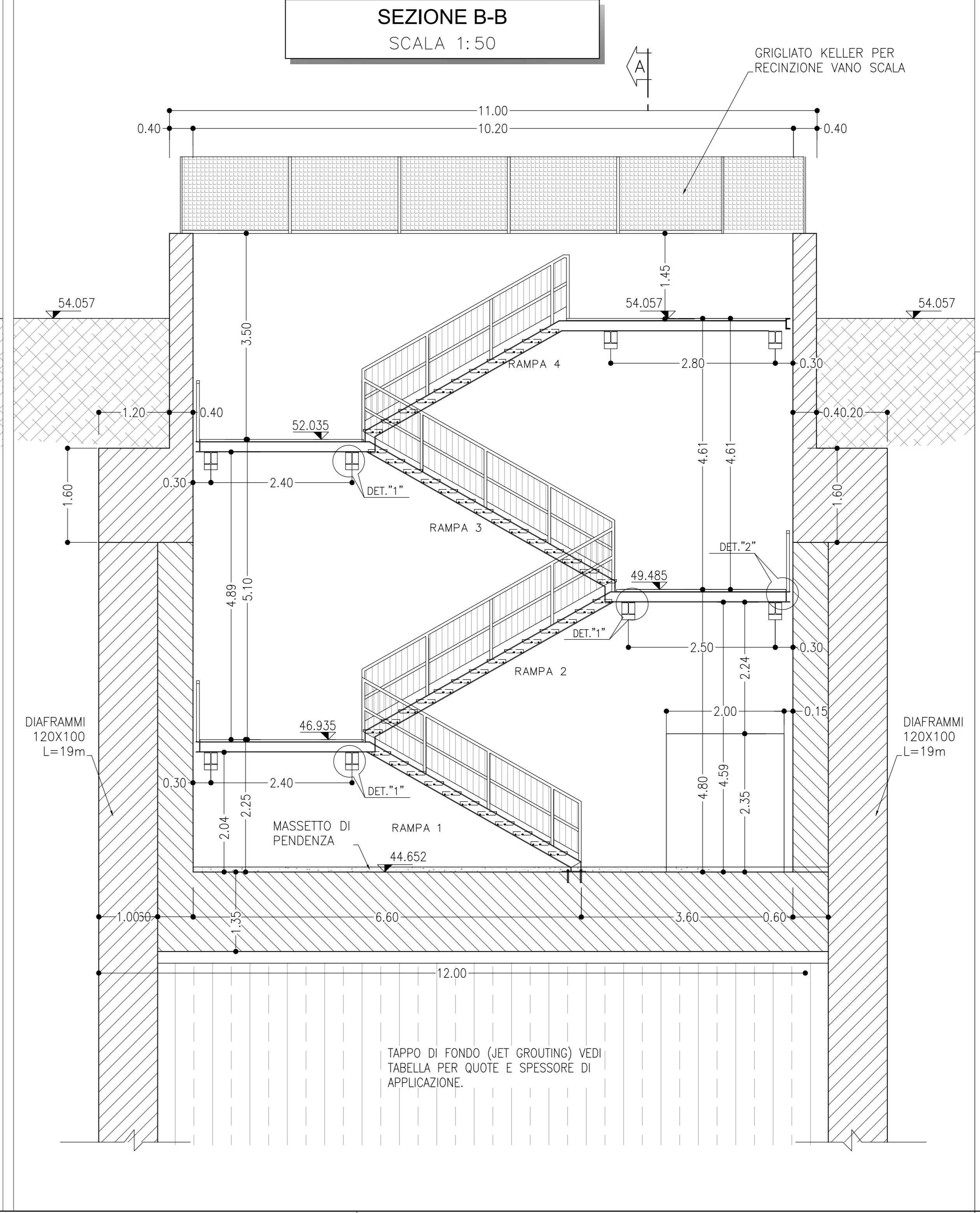

NOTE

- EVENTUALI DIFFERENZE TRA LE MISURE DI QUOTE TOTALI E LA SOMMATORIA DELLE MISURE DI QUOTE PARZIALI SONO DOVUTE AD ARROTONDAMENTI AUTOMATICI
- PER LE CARATTERISTICHE DEI MATERIALI E NOTE DI CARATTERE GENERALE SI RIMANDA ALL'ELABORATO SPECIFICO DI RIFERIMENTO IP0000D26TT0C0000001A

LEGENDA

- ASSE DI PROGETTO
- Q.P.= QUOTA PROGETTO
- P.F.= PIANO DEL FERRO

COMMITTENTE:
RFI
RETE FERROVIARIA ITALIANA
GRUPPO FERROVIE DELLO STATO ITALIANE

PROGETTAZIONE:
ITALFERR
CORPORATE RAIL INFRASTRUCTURE

CUP J81H02000000001

S.O. PROGETTAZIONE INTEGRATA NORD
PROGETTO DEFINITIVO
COMPLETAMENTO RADDOPPIO LINEA PARMA - LA SPEZIA (PONTREMIOLESE)
TRATTA PARMA - VICOFERTILE

10-OPERE CIVILI DI LINEA
GA06 - USCITE DI SICUREZZA GA (pk.2+788,00)

PIANTE, PROSPETTI E SEZIONI
SCALA: VARIE

| COMMESSA | LOTTO | FASE | ENTE | TIPO DOC. | OPERA/DISCIPLINA | PROGR. | REV. |
|----------|-------|------|------|-----------|------------------|--------|------|
| IP00 | 00 | D | 26 | PZ | GA0601 | 001 | B |

| Rev. | Descrizione | Redatto | Data | Verificato | Data | Approvato | Data | Autorizzato Data |
|------|-----------------------------|----------|----------|--------------|----------|-----------|----------|------------------|
| A | EMISSIONE ESECUTIVA | P. Cuomo | Feb 2022 | M. Salcedini | Feb 2022 | G. Faldes | Feb 2022 | |
| B | AGGIORNAMENTO POST VERIFICA | P. Cuomo | 06 2022 | M. Salcedini | 06 2022 | G. Faldes | 06 2022 | A. Perego |