

SEZIONE C-C  
SCALA 1:50

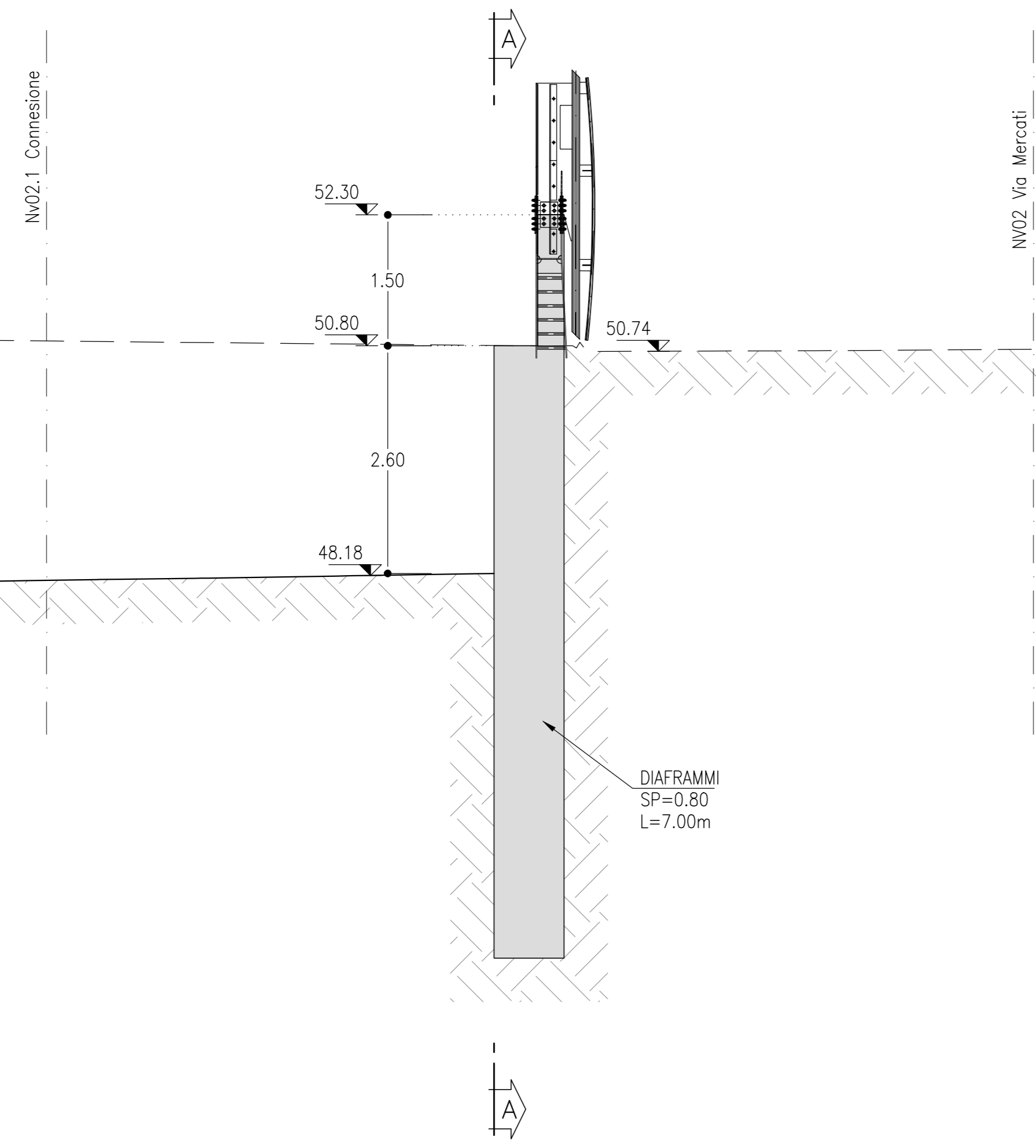

SEZIONE D-D  
SCALA 1:50

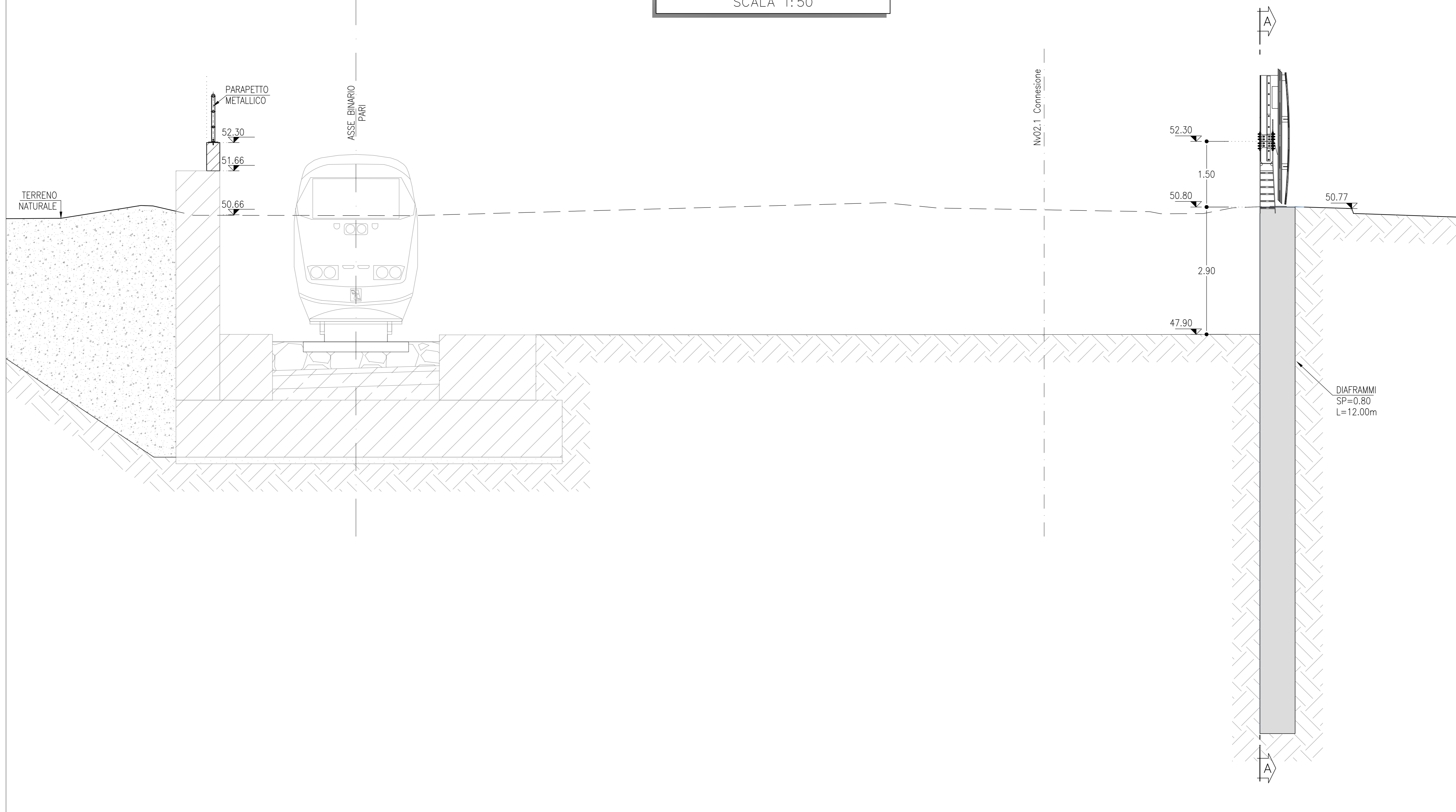

SEZIONE E-E  
SCALA 1:50

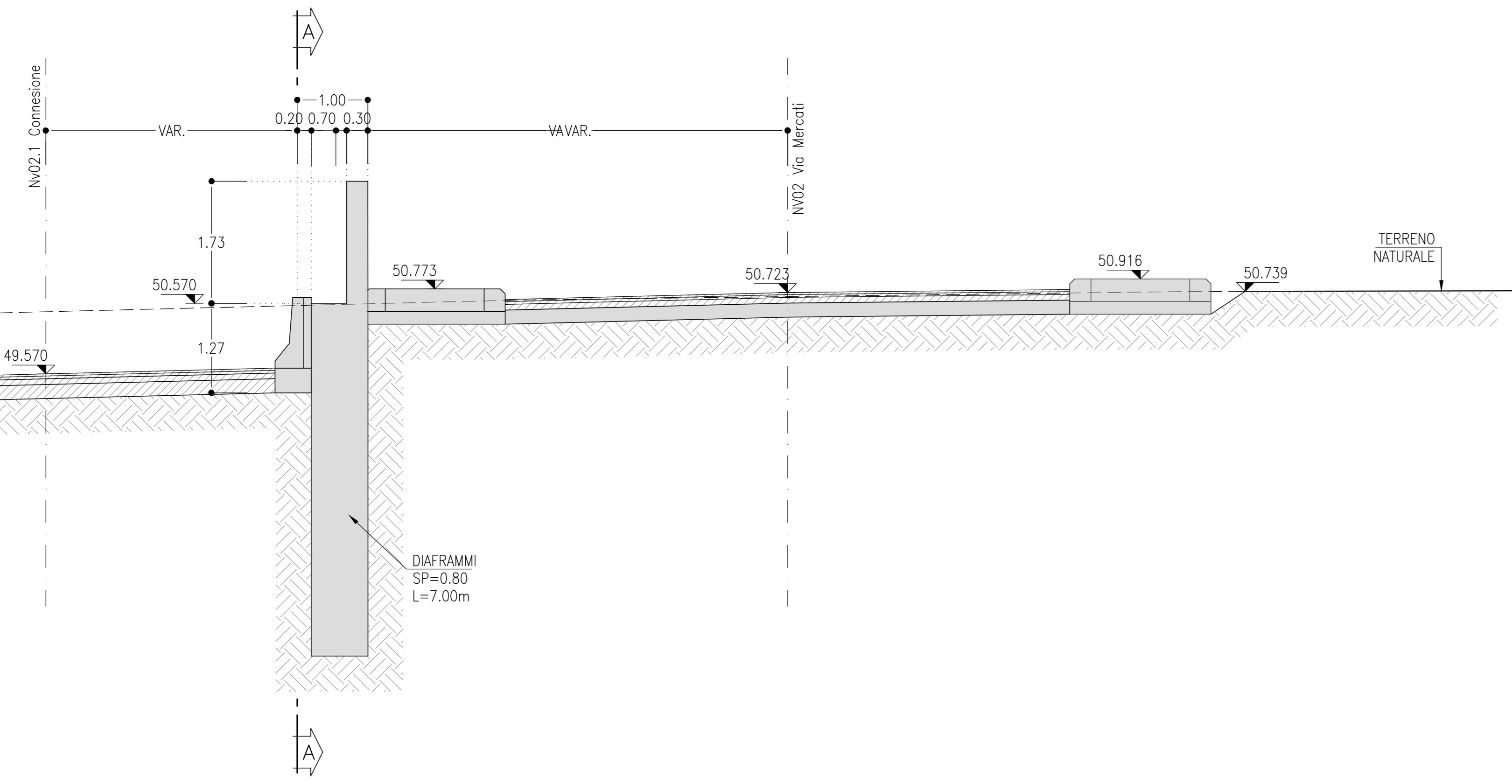

SEZIONE F-F  
SCALA 1:50

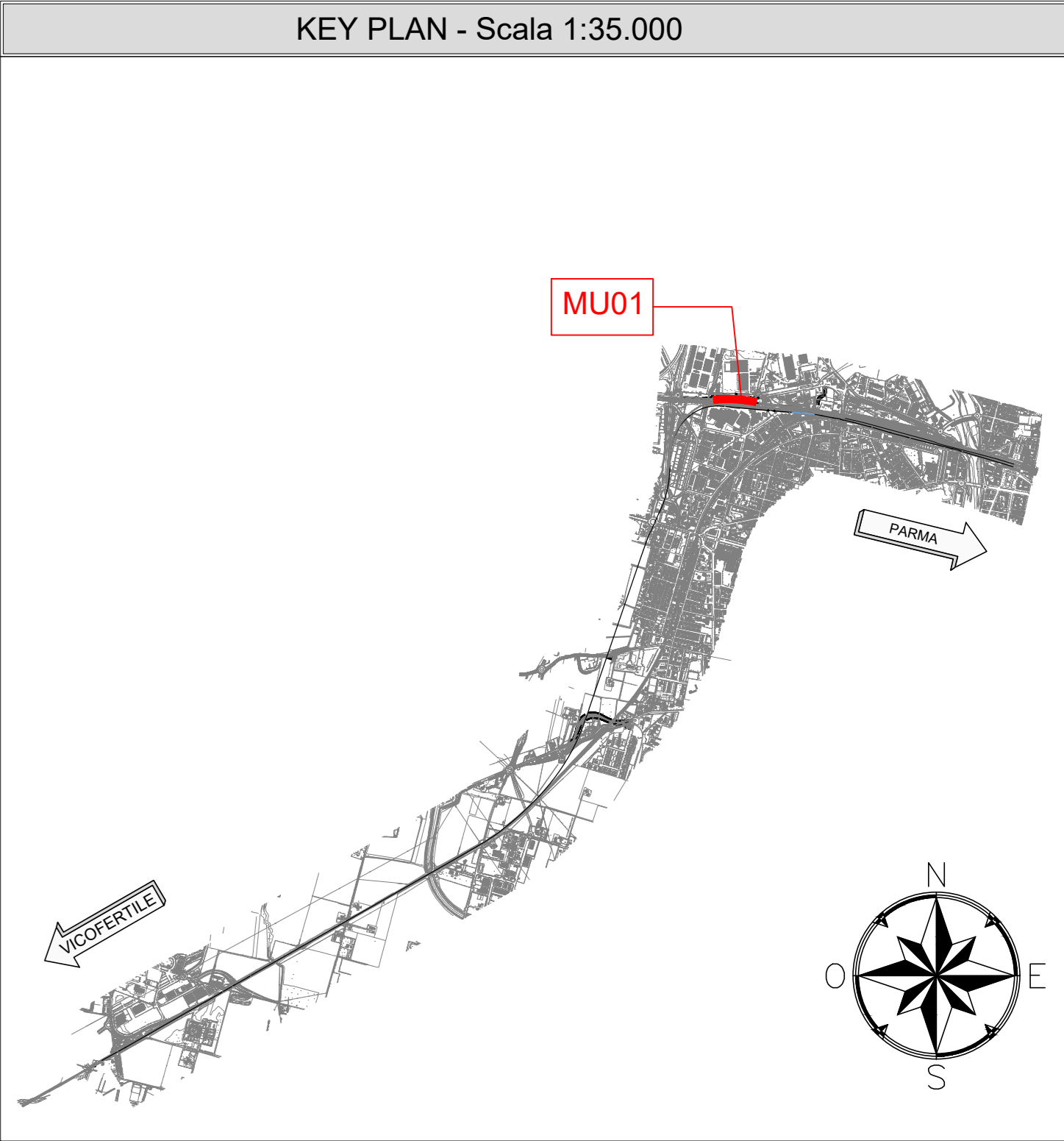
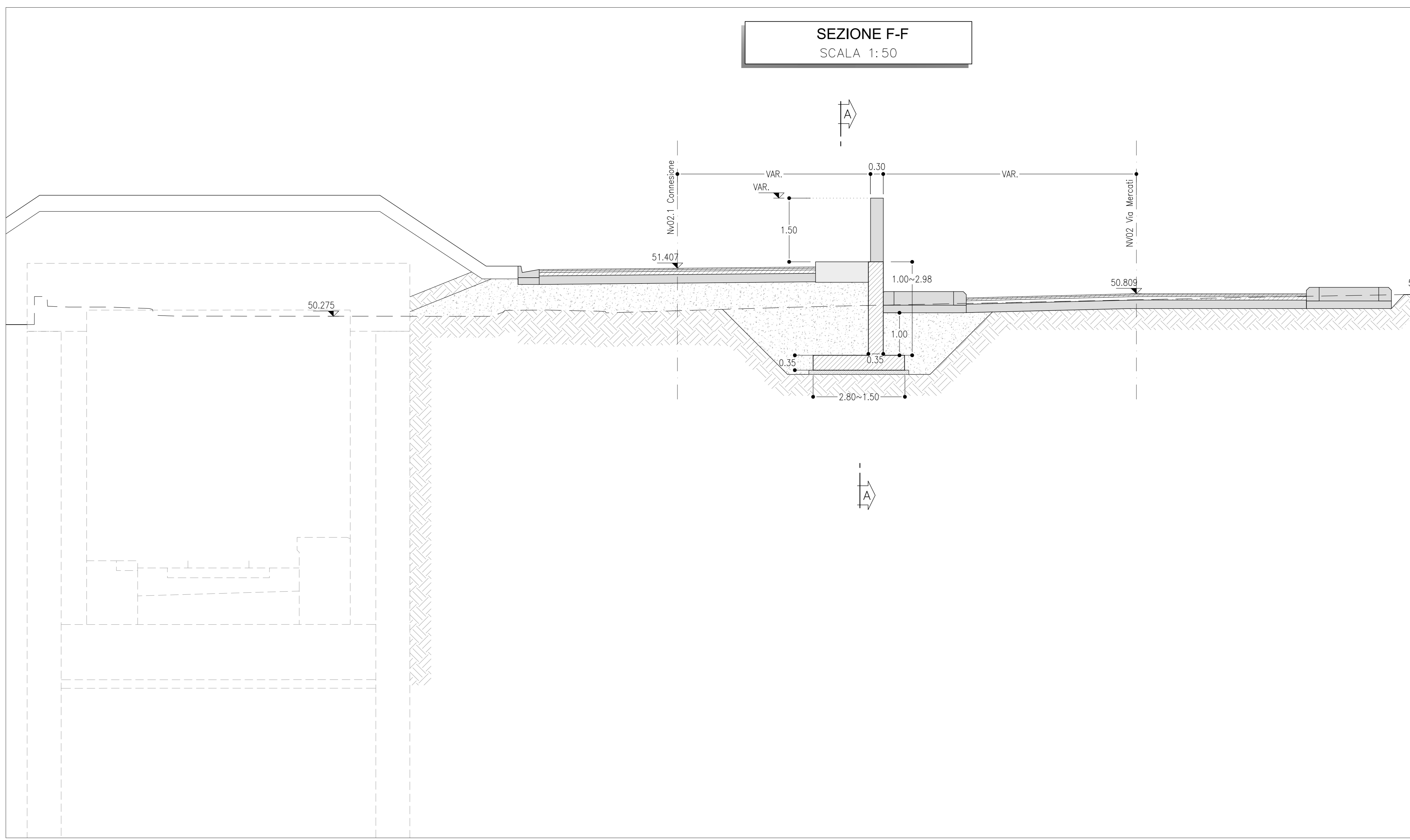

MU01	Quantità		
	Scavo (m³)	Riempimento (m³)	Diaframmi Muro (m³)
-	-	-	2264.8

LEGGENDA

--- ASSE DI PROGETTO

COMMITTENTE: **RFI** RETE FERROVIARIA ITALIANA GRUPPO FERROVIE DELLO STATO ITALIANO

PROGETTAZIONE: **ITALFERR** STUDIO PROGETTO ITALIANO

CUP J81H02000000001

S.O. PROGETTAZIONE INTEGRATA NORD  
**PROGETTO DEFINITIVO**  
**COMPLETAMENTO RADDOPPIO LINEA PARMA - LA SPEZIA (PONTREMOLESE)**  
**TRATTA PARMA - VICOFERTILE**  
**OPERE CIVILI DI LINEA**  
**MU01 - OPERE DI SOSTEGNO NV02 (pk.1+660,00)**

SEZIONI E PARTICOLARI

SCALA: 1:50

COMMESSA	LOTTO	FASE	ENTE	TIPO DOC.	OPERADISCIPLINA	PROGR.	REV.
I	P	0	0	D	2	P	Z
MU01	10	0	0	3	B		

Rev.	Descrizione	Redatto	Data	Verificato	Data	Approvato	Data	Autore
A	EMMISSIONE ESECUTIVA	P. C...	Feb 2022	M. S...	Feb 2022	G. F...	Feb 2022	
B	ABBONNAMENTO PER ENERGI	P. C...	09/2022	M. S...	09/2022	G. F...	09/2022	A. P...

File: s00030224\_0100008 n. Esb: