

GALLERIA BINARIO SINGOLO TRA DIAFRAMMI
SCALA 1:50
BINARIO DISPARI
GA01

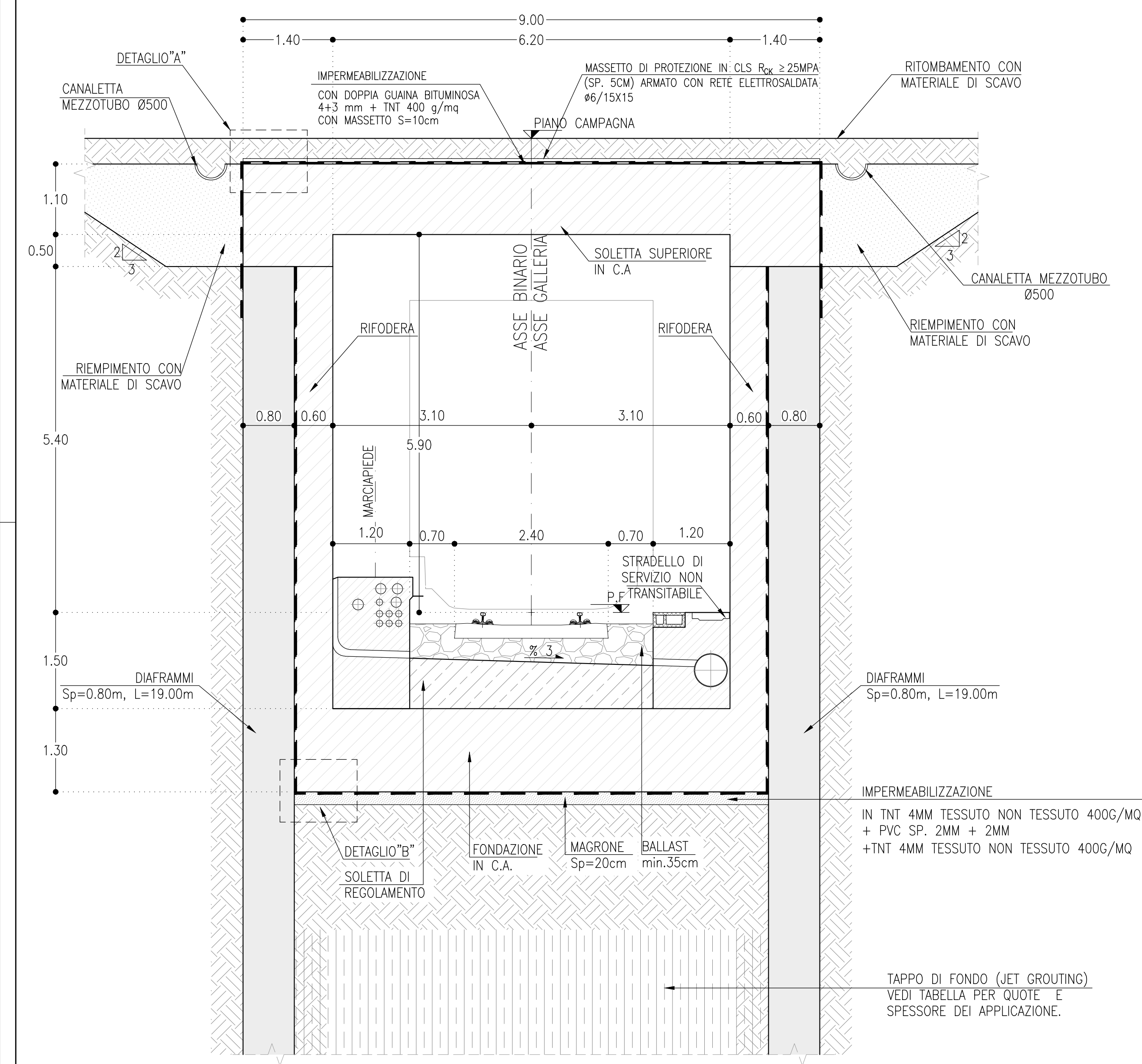

GALLERIA BINARIO SINGOLO TRA DIAFRAMMI
SCALA 1:50
BINARIO PARI
GA02 / GA04C

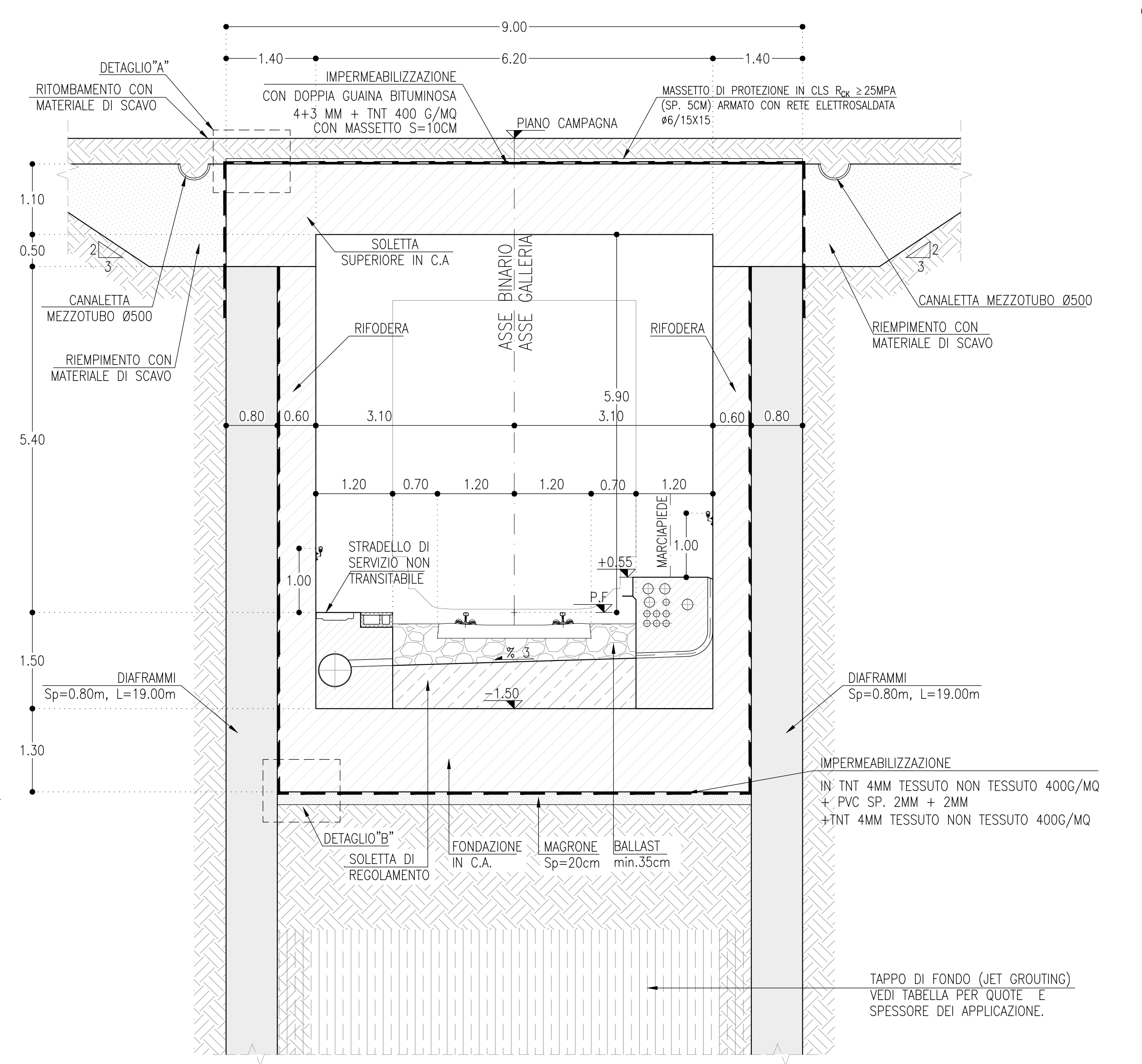

GALLERIA SCATOLARE A SPINTA SINGOLO BINARIO
SCALA 1:50
BINARIO PARI
GA03B

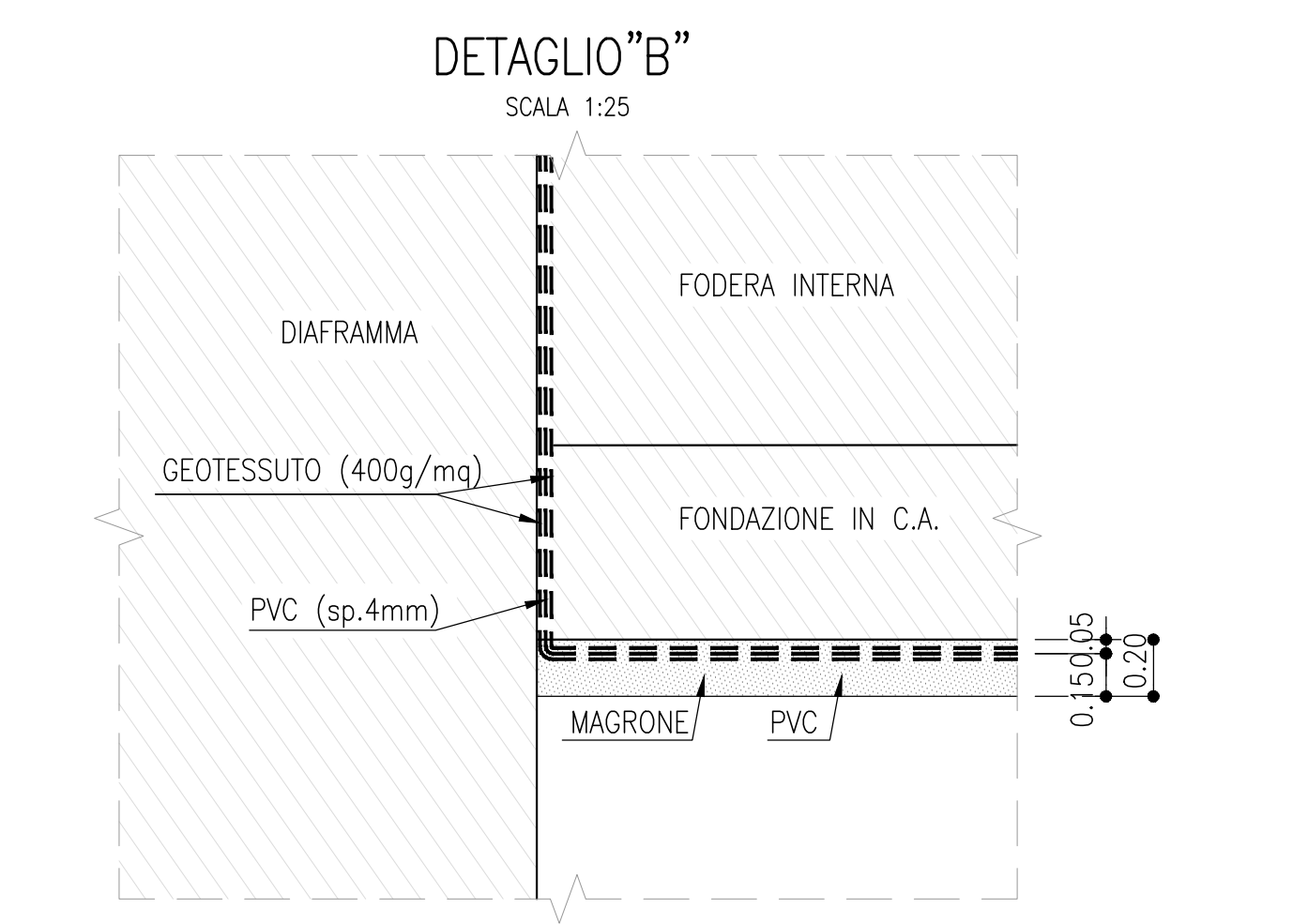
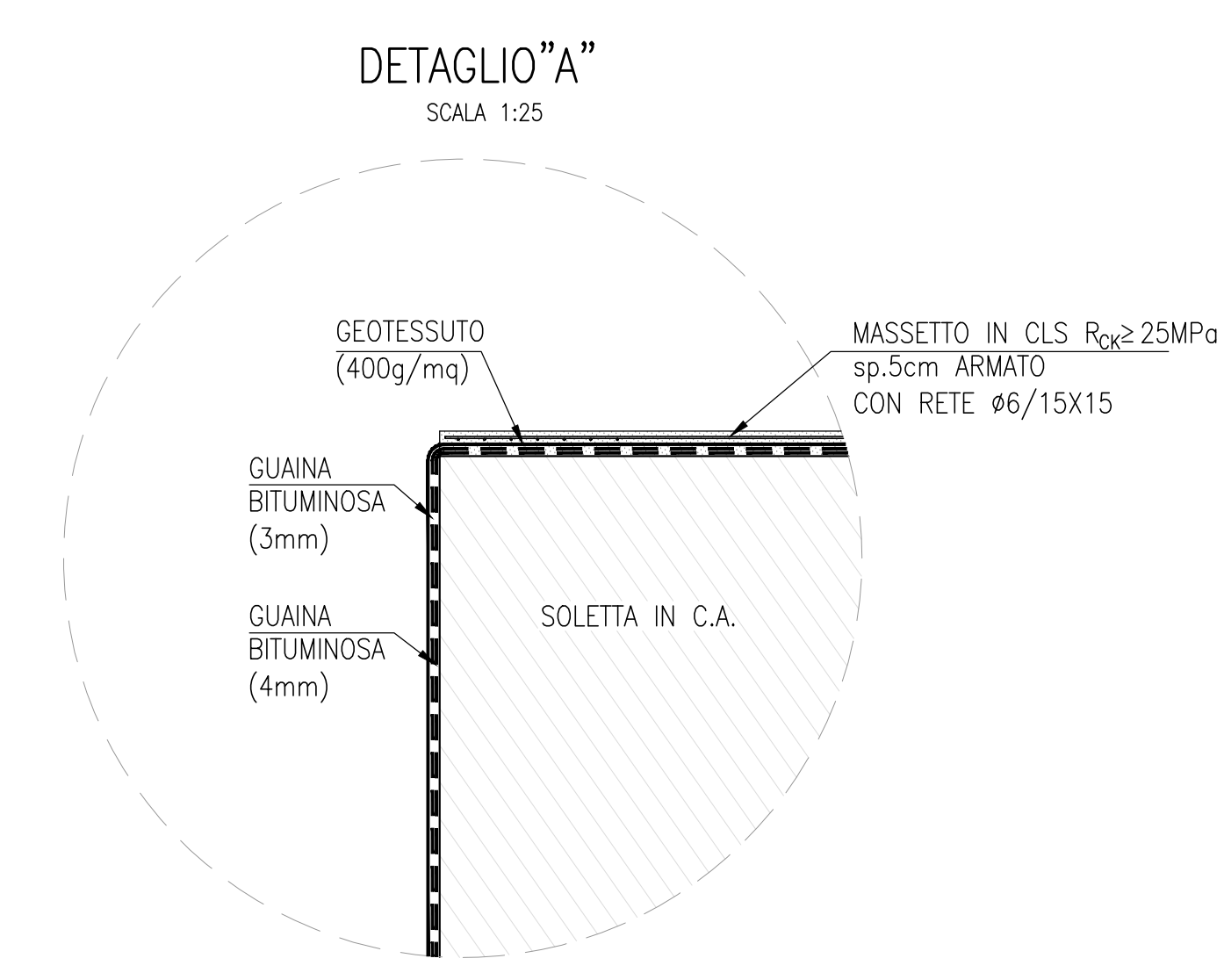
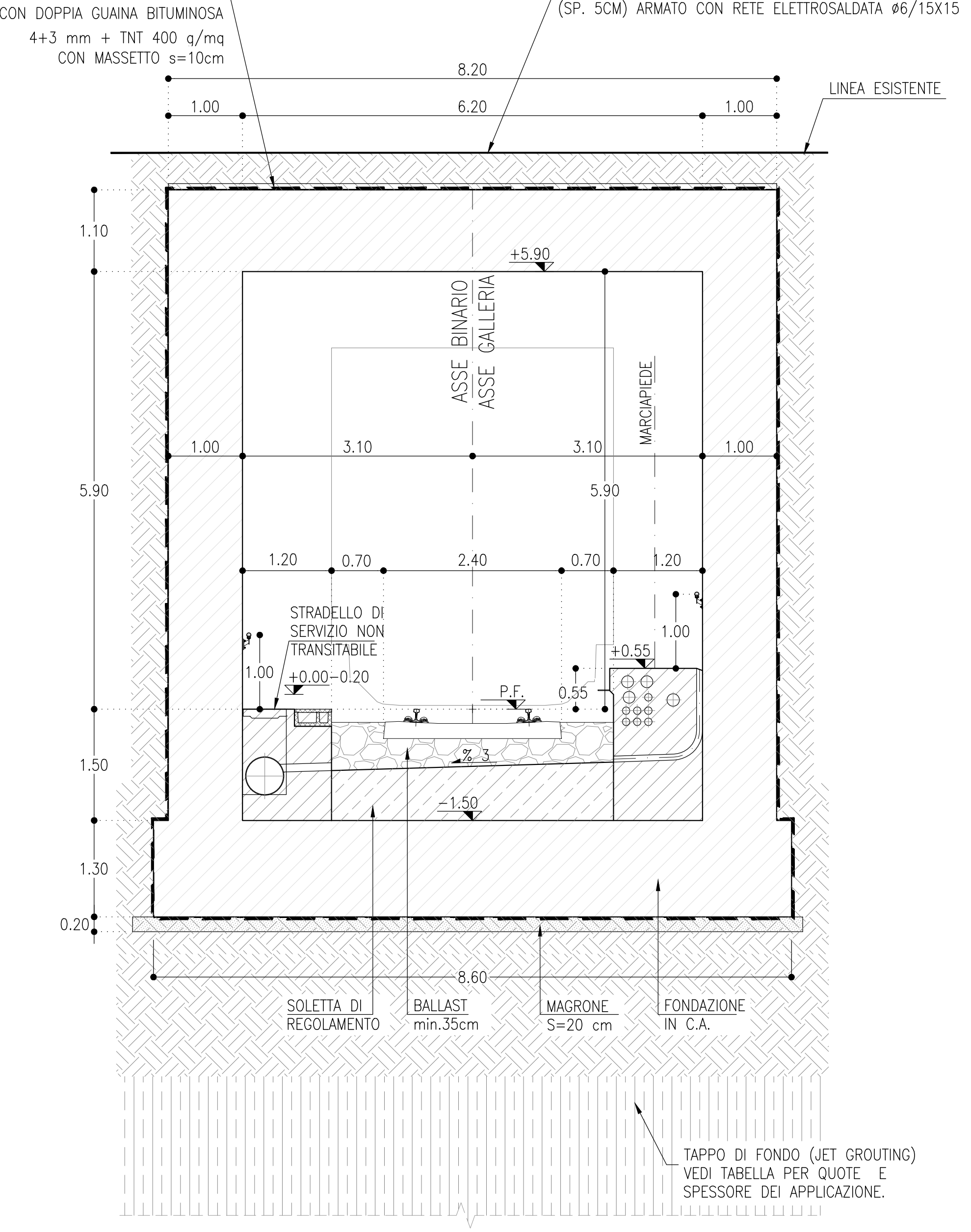

GALLERIA SCATOLARE SINGOLO BINARIO
SCALA 1:50
BINARIO PARI
GA04A

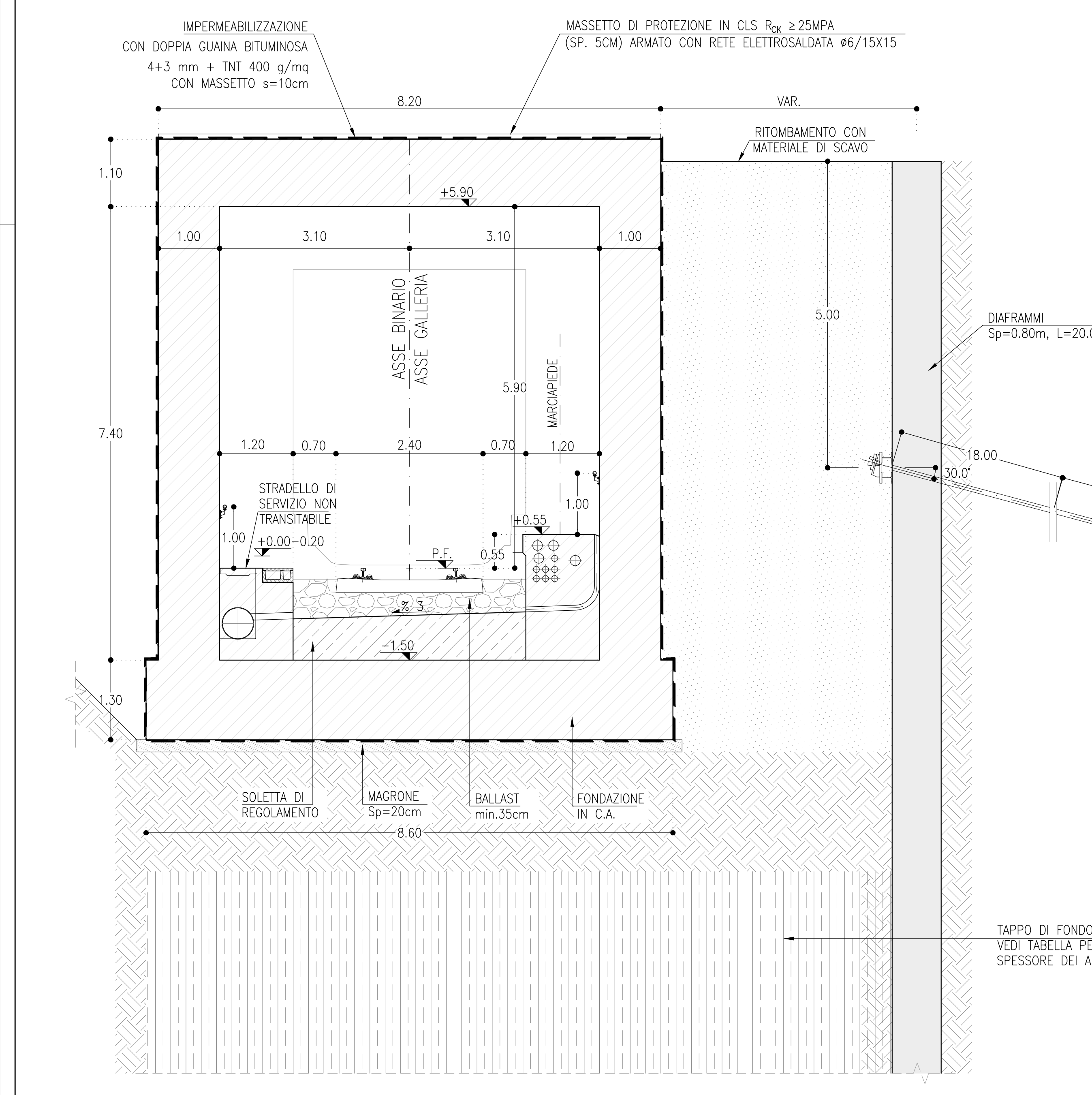

GALLERIA SCATOLARE SINGOLO BINARIO
SCALA 1:50
BINARIO PARI
GA03A

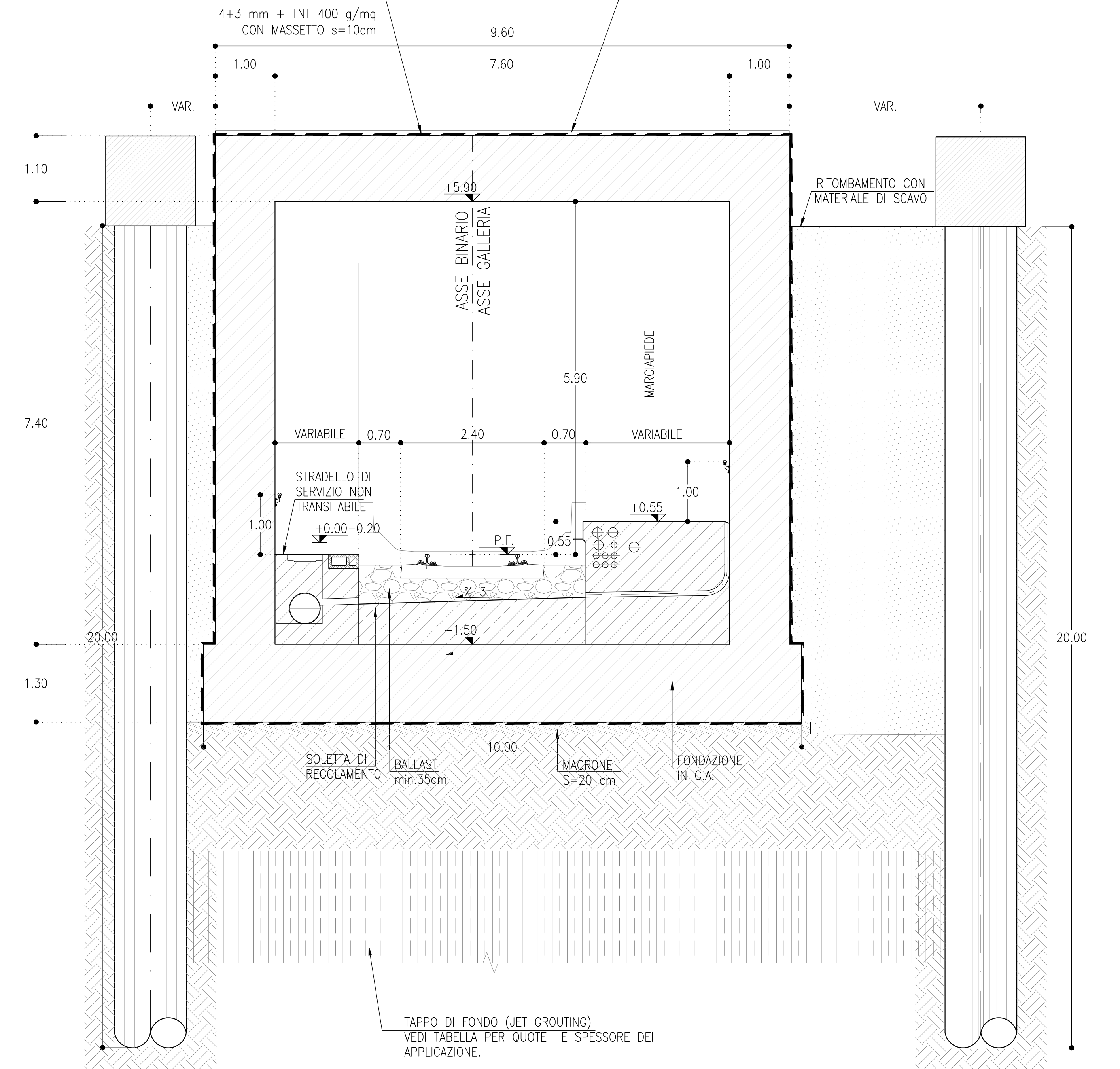

	TAPPO DI FONDO (JET GROUTING)					
	PK INIZIO	PK FINE	QUOTA INIZIO (da p.f.)	QUOTA FINE (da p.f.)	SPESORE DELL'APPLICAZIONE	
GA01	1+888,00	2+100,00	750 m	1250 m	212,00 m	5,00 m
GA02	1+888,00	1+934,69	750 m	1250 m	46,69 m	5,00 m
GA03	1+934,69	2+000,00	750 m	1250 m	65,31 m	5,00 m
GA04	2+000,00	2+100,00	750 m	1250 m	100,00 m	5,00 m
GA05	2+100,00	2+200,00	750 m	1250 m	320,00 m	5,00 m
GA06	2+200,00	2+450,00	750 m	1250 m	30,00 m	5,00 m
GA06	2+450,00	3+145,00	280 m	780 m	65,00 m	5,00 m
GA07	3+145,00	3+490,00	280 m	580 m	345,00 m	3,00 m
GA08	3+490,00	3+752,00	280 m	580 m	262,00 m	3,00 m

NOTE

- EVENTUALI DIFFERENZE TRA LE MISURE DI QUOTE TOTALI E LA SOMMATORIA DELLE MISURE DI QUOTE PARZIALI SONO DOVUTE AD ARROTONDAMENTI AUTOMATICI
- PER LE CARATTERISTICHE DEI MATERIALI E NOTE DI CARATTERE GENERALE SI RIMANDA ALL'ELABORATO SPECIFICO DI RIFERIMENTO IP000026TTC0000001A

COMMITTENTE: **RFI** RETE FERROVIARIA ITALIANA GRUPPO FERROVIE DELLO STATO ITALIANE

PROGETTAZIONE: **ITALFER** INFRASTRUTTURE FERROVIARIE

CUP J81H02000000001

S.O. PROGETTAZIONE INTEGRATA NORD

PROGETTO DEFINITIVO

COMPLETAMENTO RADDOPPIO LINEA PARMA - LA SPEZIA (PONTREMOLESE)

TRATTA PARMA - VICOFERTILE

ELABORATI GENERALI

CS01 - CORPO STRADALE FERROVIARIO (pk.1+126,00-8+136,59)

SEZIONE TIPO IN GALLERIA ARTIFICIALE
TAV. 1/2

SCALA: **1:50**

COMMESSA LOTTO FASE ENTE TIPO DOC. OPERA/DISCIPLINA Progr. REV.

IP00 00 D 26 WB CS0100 001 B

Rev.	Descrizione	Redatto	Data	Verificato	Data	Approvato	Data	Autorizzato Data
A	EMISSIONE ESECUTIVA	P. Cusani	Feb 2022	M. Saladini	Feb 2022	G. Fadda	Feb 2022	
B	ASSIGNAMENTO POST-VERBALE	P. Cusani	06 2022	M. Saladini	06 2022	G. Fadda	06 2022	A. Perego

File: IP000026WB0100001B n. Etab.: _____