

LEGENDA

- Demolizioni
- Ricostruzioni
- AREA NON OGGETTO DI INTERVENTO

NOTE:
PER I DIMENSIONAMENTI E LE GEOMETRIE STRUTTURALI, LE DOTAZIONI IMPIANTISTICHE E TECNOLOGICHE, L'IDRAULICA DI SMALTIMENTO E LE FOROMETRIE, SI VEDANO GLI ELABORATI SPECIFICI.

LE QUOTE E I DIMENSIONAMENTI DEL FABBRICATO VIAGGIATORI ESISTENTE SARANNO DA VERIFICARSI IN FASE SUCCESSIVA

- RIFERIMENTI:
- Elaborati "Rilievo Tecnico - Rilievo Funzionale" Fabbricato Viaggiatori, Rimessa, Locale Centralina, Locale Bagni, effettuato da RFI direzione manutenzione patrimonio - 2003;
 - Progetto storico originale del 1955, Archivio Telematico Fondazione FS

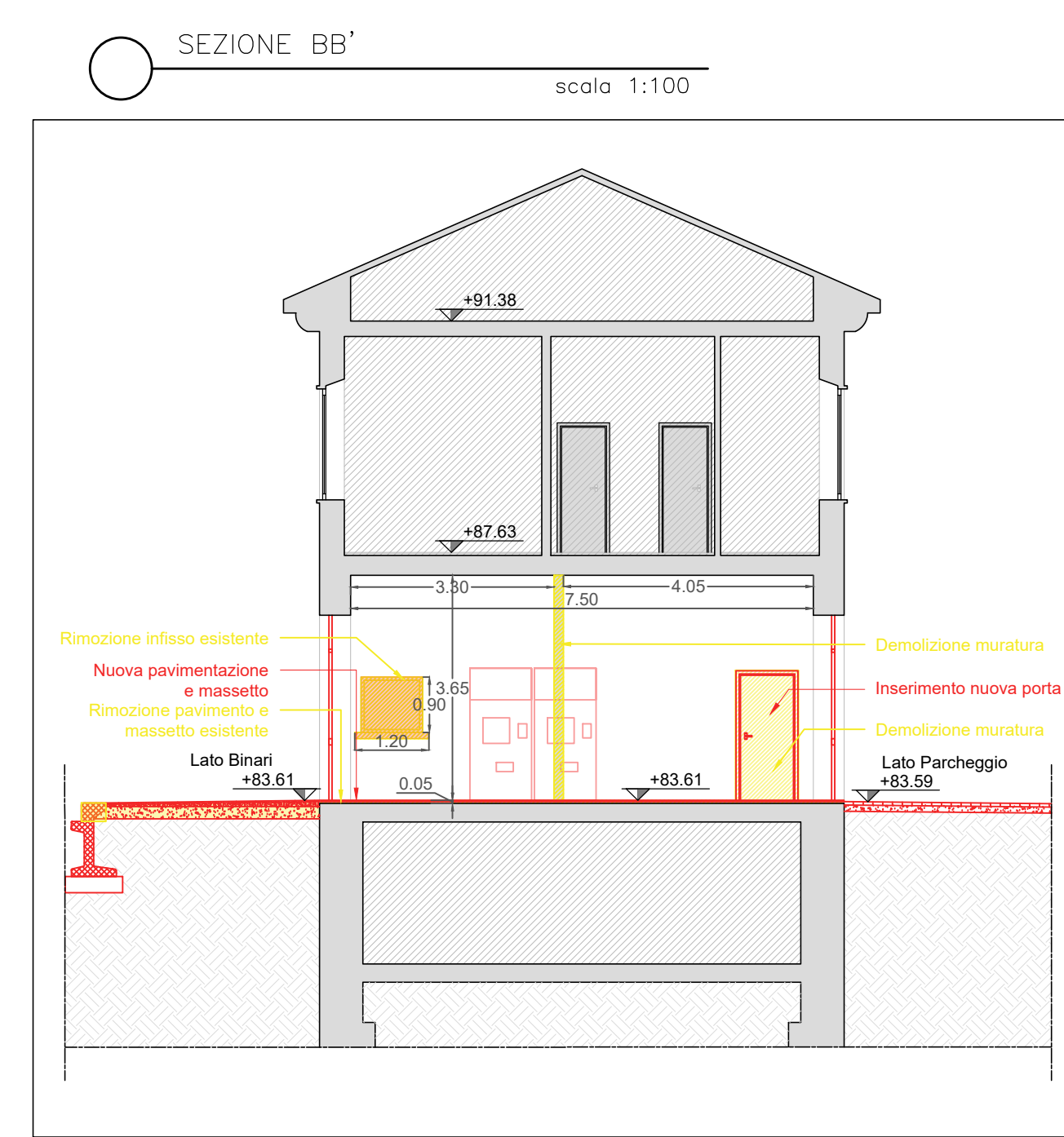
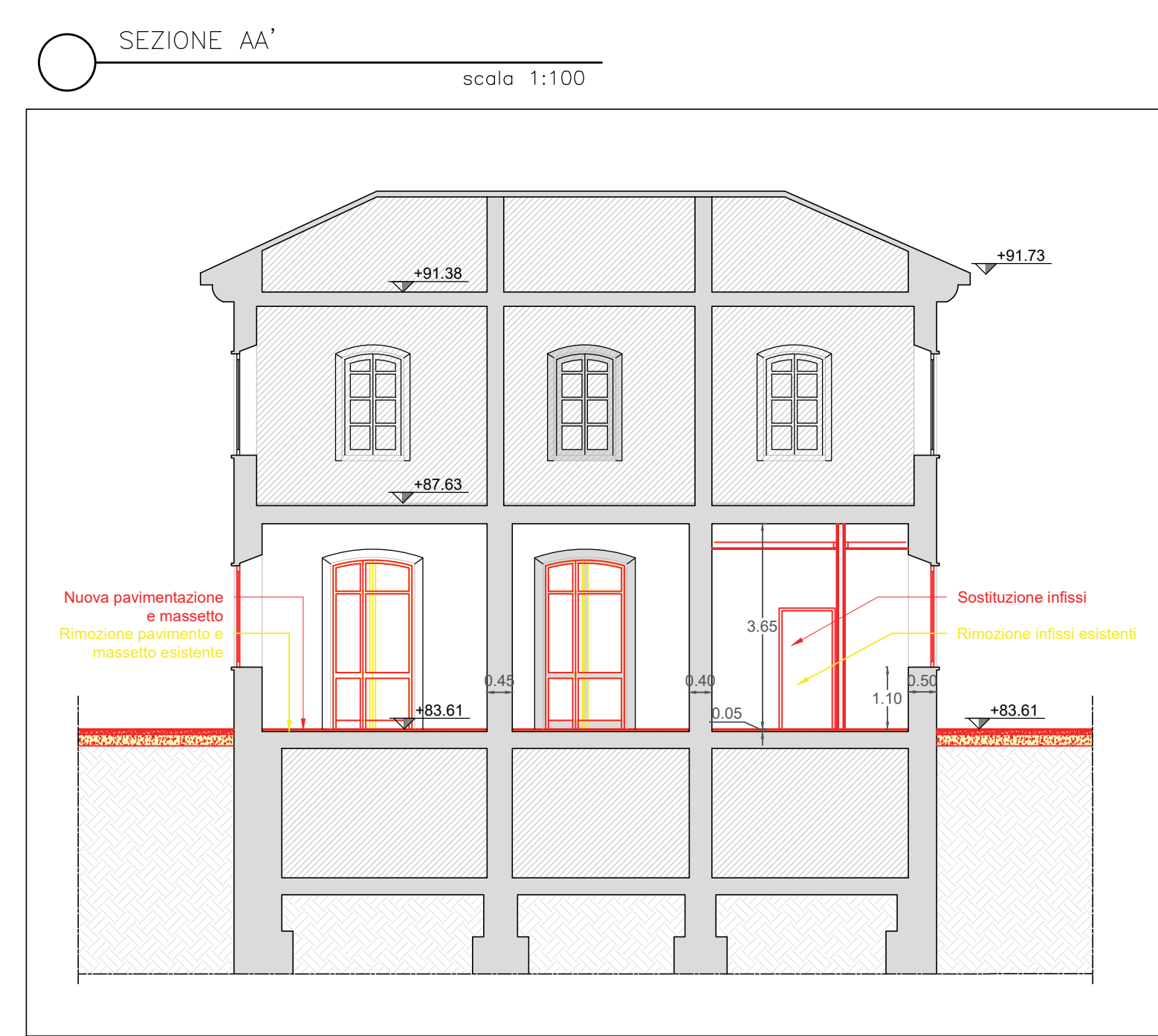
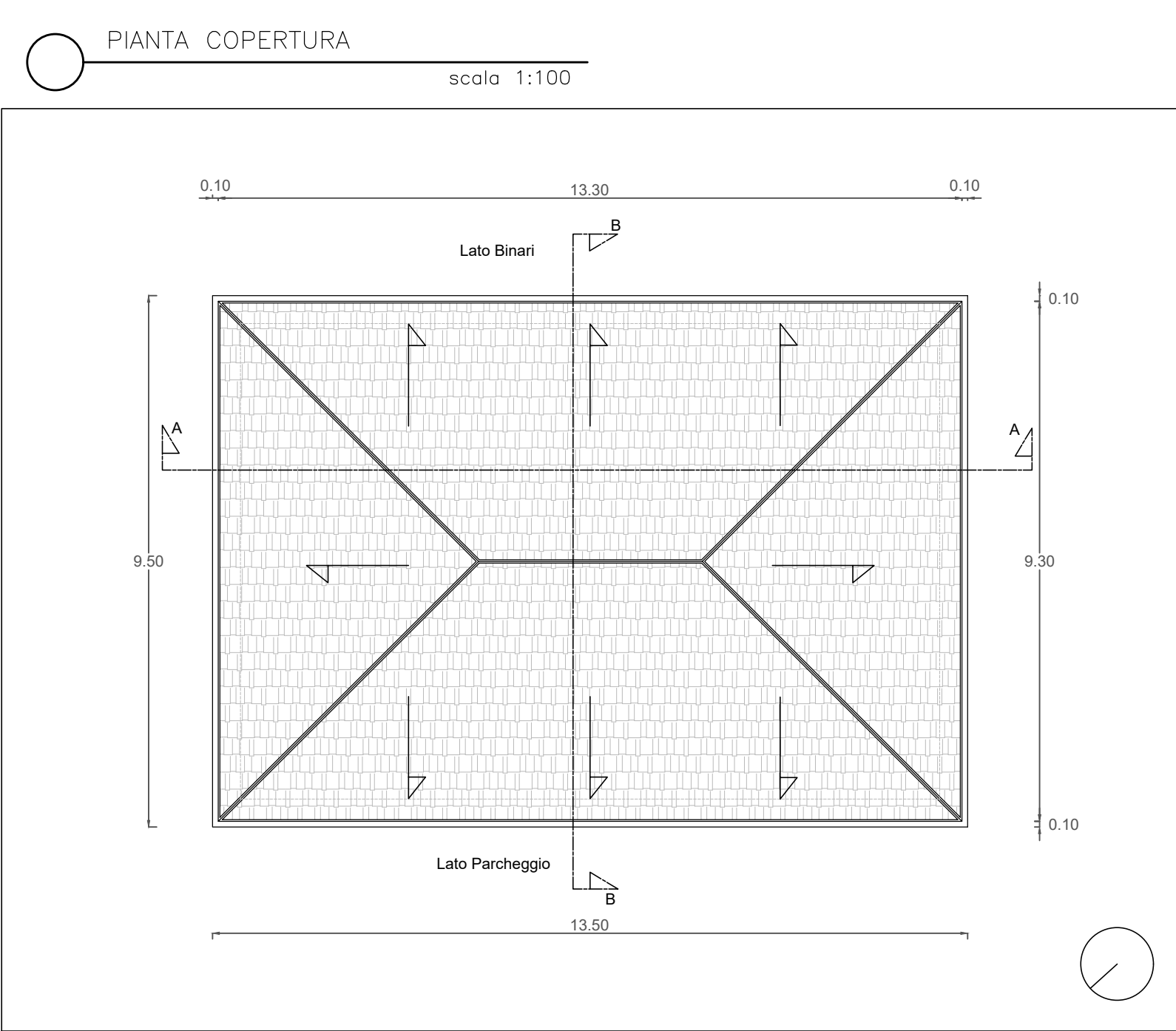

COMMITTENTE:
RFI
RETE FERROVIARIA ITALIANA
GRUPPO FERROVIE DELLO STATO ITALIANE

PROGETTAZIONE:
ITALFERR
GRUPPO FERROVIE DELLO STATO ITALIANE

CUP J81H0200000001

S.O. ARCHITETTURA STAZIONI E TERRITORIO
PROGETTO DEFINITIVO
COMPLETAMENTO RADDOPPIO LINEA PARMA - LA SPEZIA (PONTREMOLESE)
TRATTA PARMA - VICOFERTILE
STAZIONE DI VICOFERTILE

Adeguamento edificio esistente -
Piante, prospetti, sezioni demolizioni e ricostruzioni

SCALA:
1:100

COMMESSA	LOTTO	FASE	ENTE	TIPO DOC.	OPERA/DISCIPLINA	PROGR.	REV.
IP00	00	D	44	PA	FV01A0	007	B

Rev.	Descrizione	Redatto	Data	Verificato	Data	Approvato	Data	Autorizzato	Data
A	Emissione definitiva	C. Marchetti	Febbraio 2022	A. Pea	Febbraio 2022	G. Fadda	Febbraio 2022	R. Marino	Dicembre 2022
B	Aggiornamento post verifica tecnica RFI	N. De Santis	Dicembre 2022	A. Pea	Dicembre 2022	[Signature]	Dicembre 2022	[Signature]	Dicembre 2022