

- Legenda**
- Tracciato in Progetto
 - - - Tracciati Esistenti
 - Aree Impianti**
 - Area Innesto 3 di progetto
 - Area Pozzo Pergola 1 esistente
 - Area Pozzo Pergola 1 allargamento
 - Limiti amministrativi**
 - Limiti Comunali

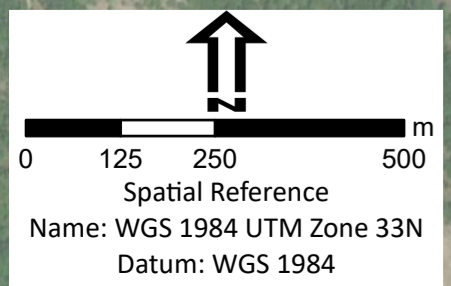

Eni s.p.a Distretto Meridionale					
Progetto					
Messa in produzione del Pozzo Pergola 1, realizzazione dell'Area Innesto 3 e posa delle condotte interrato di collegamento					
Oggetto					
Studio di Impatto Ambientale					
Tavola					
Inquadramento su Ortofotocarta					
		doc n. AMB_ME_01_53		SCALA	
		Allegato 3 - 1 di 2		1:10.000	
00	Dicembre 2022	Emissione	Proger S.p.A.	Eni S.p.A. EniProgetti S.p.A.	Eni S.p.A.
REV	DATA	DESCRIZIONE	PREPARATO	VERIFICATO	APPROVATO

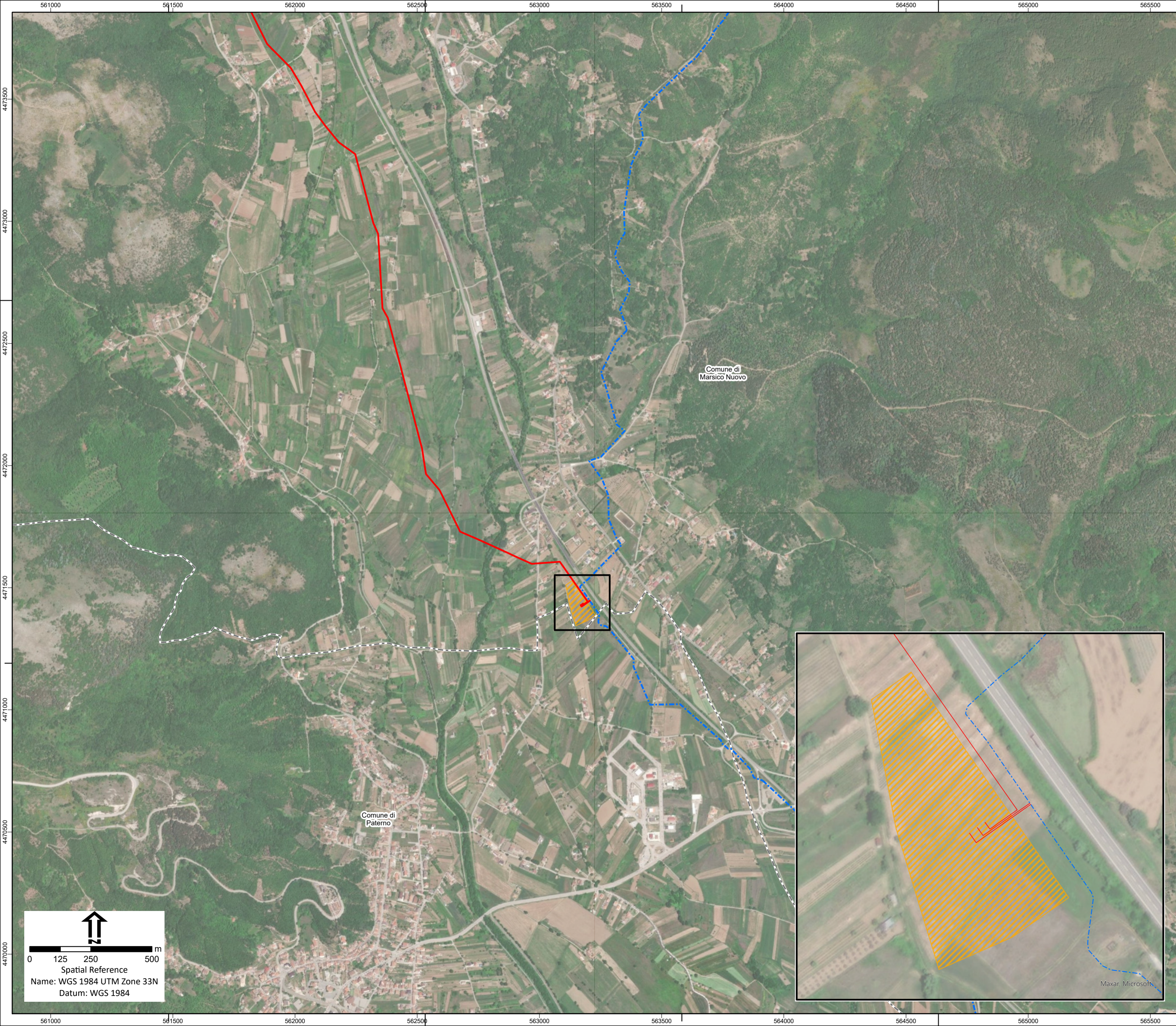

- Legenda**
- Tracciato in Progetto
 - - - Tracciati Esistenti
- Aree Impianti**
- Area Innesto 3 di progetto
 - Area Pozzo Pergola 1 esistente
 - Area Pozzo Pergola 1 allargamento
- Limiti amministrativi**
- Limiti Comunali

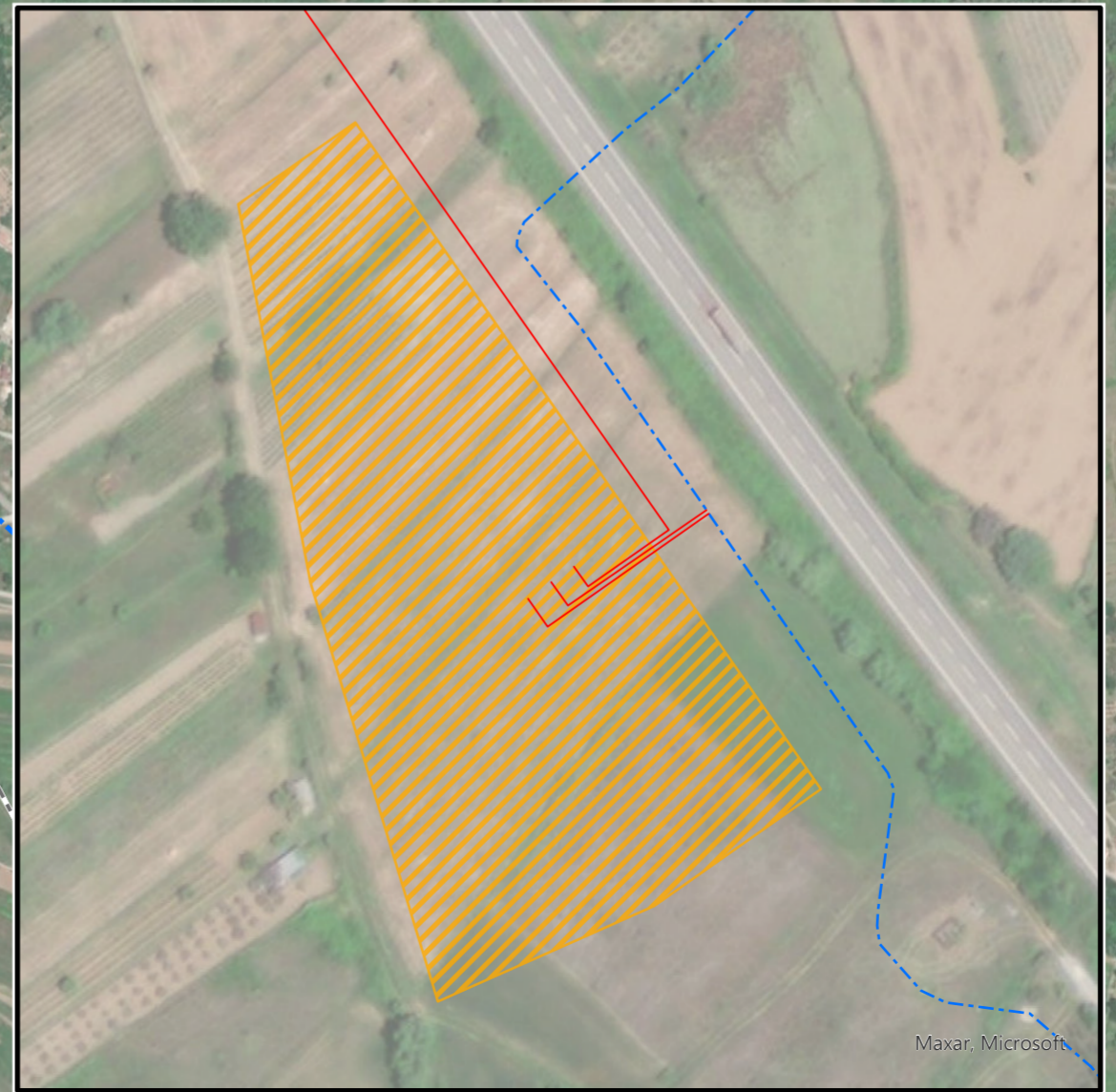

0 125 250 500 m

Spatial Reference
Name: WGS 1984 UTM Zone 33N
Datum: WGS 1984

Eni s.p.a. Distretto Meridionale					
Progetto					
Messa in produzione del Pozzo Pergola 1, realizzazione dell'Area Innesto 3 e posa delle condotte interrato di collegamento					
Oggetto					
Studio di Impatto Ambientale					
Tavola					
Inquadramento su Ortofotocarta					
PROGER		doc n. AMB_ME_01_53	SCALA		
		Allegato 3 - 2 di 2	1:10.000		
00	Dicembre 2022	Emissione	Proger S.p.A.	Eni S.p.A. EniProgetti S.p.A.	Eni S.p.A.
REV	DATA	DESCRIZIONE	PREPARATO	VERIFICATO	APPROVATO