

Fonte: Carta dell' Uso Suolo della Regione Basilicata (2013)
 Servizio WMS - http://rsdi.regione.basilicata.it/vbgeoserver2016/uso_territorio/uso_suolo_basilicata/wms?



Legenda

- Tracciato in Progetto
- - - Tracciati Esistenti
- Are Impianti**
- Area Innesto 3 di progetto
- Area Pozzo Pergola 1 esistente
- Area Pozzo Pergola 1 allargamento
- Limiti amministrativi**
- Limiti Comunali
- Uso del Suolo - Regione Basilicata (2013)**
- 1.1.1. Zone residenziali a tessuto continuo
- 1.1.2. Zone residenziali a tessuto discontinuo e rado
- 1.2.1. Aree industriali, commerciali e dei servizi pubblici e privati
- 1.2.2. Reti stradali, ferroviarie e infrastrutture tecniche
- 1.2.4. Aeroporti
- 1.3.1. Aree estrattive
- 1.3.2. Discariche
- 1.3.3. Cantieri
- 1.4.1. Aree verdi urbane
- 1.4.2. Aree ricreative e sportive
- 2.1.1. Seminativi in aree non irrigue
- 2.1.2. Seminativi in aree irrigue
- 2.2.1. Vigneti
- 2.2.2. Frutteti e frutti minori
- 2.2.3. Oliveti
- 2.3.1. Prati stabili
- 2.4.1. Colture temporanee associate a colture permanenti
- 2.4.2. Sistemi culturali e particellari complessi
- 2.4.3. Aree prevalentemente occupate da colture agrarie
- 3.1. Zone boscate
- 3.1.1. Boschi di latifoglie
- 3.1.2. Boschi di conifere
- 3.1.3. Boschi misti di conifere e latifoglie
- 3.2.1. Aree a pascolo naturale e praterie
- 3.2.3. Aree a vegetazione sclerofilla
- 3.2.4. Aree a vegetazione boschiva ed arbustiva in evoluzione
- 3.3.1. Spiagge, dune e sabbie
- 3.3.2. Rocce nude, falesie, rupi, affioramenti
- 3.3.3. Aree con vegetazione rada
- 4.1.1. Paludi interne
- 5.1.1. Corsi d'acqua, canali e idrovie
- 5.1.2. Bacini d'acqua

Spatial Reference
 Name: WGS 1984 UTM Zone 33N
 Datum: WGS 1984

Eni s.p.a
 Distretto Meridionale

Progetto
Messa in produzione del Pozzo Pergola 1, realizzazione dell'Area Innesto 3 e posa delle condotte interrante di collegamento

Oggetto
Studio di Impatto Ambientale

Tavola
Carta dell'uso del suolo

	doc n. AMB_ME_01_53	SCALA
	Allegato 27 - 1 di 2	1:10.000

00	Dicembre 2022	Emissione	Proger S.p.A.	Eni S.p.A.	Eni S.p.A.
REV	DATA	DESCRIZIONE	PREPARATO	VERIFICATO	APPROVATO

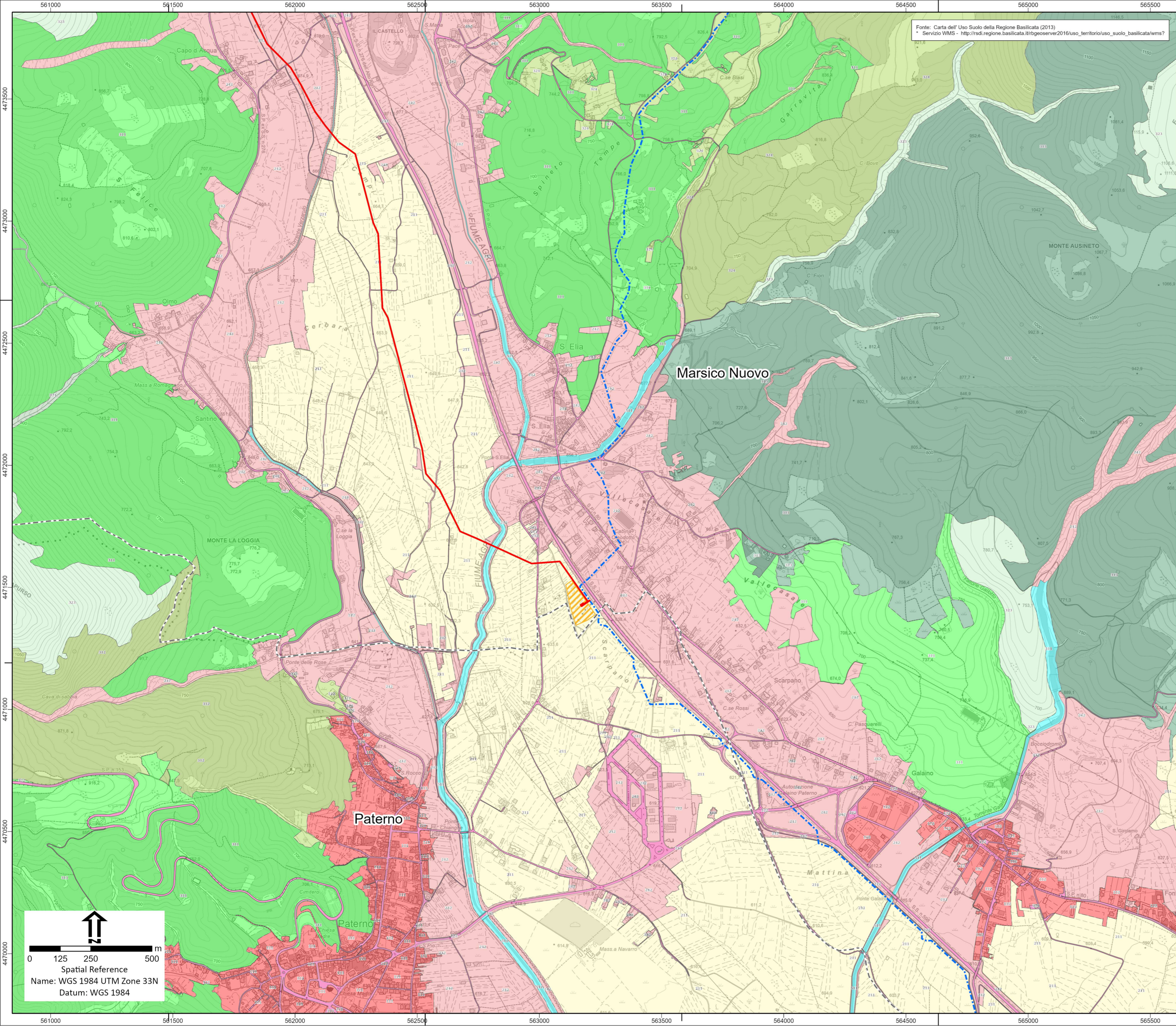

Fonte: Carta dell' Uso Suolo della Regione Basilicata (2013)
 * Servizio WMS - http://rsdi.regione.basilicata.it/vbgeoserver/2016/uso_territorio/uso_suolo_basilicata/wms?



- Legenda**
- Tracciato in Progetto
 - - - Tracciati Esistenti
- Aree Impianti**
- ▨ Area Innesto 3 di progetto
 - ▨ Area Pozzo Pergola 1 esistente
 - ▨ Area Pozzo Pergola 1 allargamento
- Limiti amministrativi**
- - - Limiti Comunali
- Uso del Suolo - Regione Basilicata (2013)**
- 1.1.1. Zone residenziali a tessuto continuo
 - 1.1.2. Zone residenziali a tessuto discontinuo e rado
 - 1.2.1. Aree industriali, commerciali e dei servizi pubblici e privati
 - 1.2.2. Reti stradali, ferroviarie e infrastrutture tecniche
 - 1.2.4. Aeroporti
 - 1.3.1. Aree estrattive
 - 1.3.2. Discariche
 - 1.3.3. Cantieri
 - 1.4.1. Aree verdi urbane
 - 1.4.2. Aree ricreative e sportive
 - 2.1.1. Seminativi in aree non irrigue
 - 2.1.2. Seminativi in aree irrigue
 - 2.2.1. Vigneti
 - 2.2.2. Frutteti e frutti minori
 - 2.2.3. Oliveti
 - 2.3.1. Prati stabili
 - 2.4.1. Colture temporanee associate a colture permanenti
 - 2.4.2. Sistemi culturali e particellari complessi
 - 2.4.3. Aree prevalentemente occupate da colture agrarie
 - 3.1. Zone boscate
 - 3.1.1. Boschi di latifoglie
 - 3.1.2. Boschi di conifere
 - 3.1.3. Boschi misti di conifere e latifoglie
 - 3.2.1. Aree a pascolo naturale e praterie
 - 3.2.3. Aree a vegetazione sclerofilla
 - 3.2.4. Aree a vegetazione boschiva ed arbustiva in evoluzione
 - 3.3.1. Spiagge, dune e sabbie
 - 3.3.2. Rocce nude, falesie, rupi, affioramenti
 - 3.3.3. Aree con vegetazione rada
 - 4.1.1. Paludi interne
 - 5.1.1. Corsi d'acqua, canali e idrovie
 - 5.1.2. Bacini d'acqua

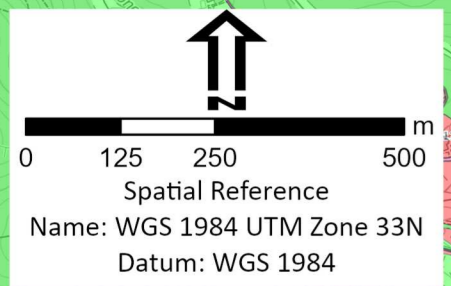

Eni s.p.a
 Distretto Meridionale

Progetto
Messa in produzione del Pozzo Pergola 1, realizzazione dell'Area Innesto 3 e posa delle condotte interrato di collegamento

Oggetto
Studio di Impatto Ambientale

Tavola
Carta dell'uso del suolo

	doc n. AMB_ME_01_53	SCALA
	Allegato 27 - 2 di 2	1:10.000

00	Dicembre 2022	Emissione	Proger S.p.A.	Eni S.p.A.	Eni S.p.A.
REV	DATA	DESCRIZIONE	PREPARATO	VERIFICATO	APPROVATO