

Fonte: Piano Paesistico Regionale - Regione Basilicata
 WMS: <http://rsdi.regione.basilicata.it:80/rbgeoserver2016/ppr/ows?SERVICE=WMS&>

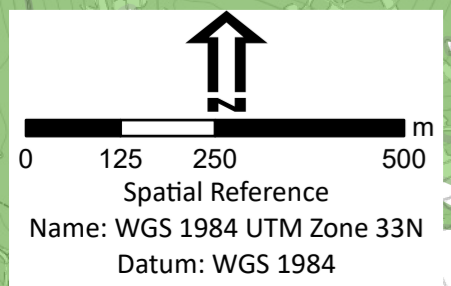

Legenda

- Tracciato Progetto
- - - Tracciati Esistenti
- Aree Impianti**
- Area Innesso 3 di progetto
- Area Pozzo Pergola 1 esistente
- Area Pozzo Pergola 1 allargamento
- Limiti amministrativi**
- Limiti Comunali
- Vincoli paesaggistici D. Lgs. 42/2004**
- Beni monumentale - Art. 10
- Immobili ed aree di notevole interesse pubblico - Art. 136
- Terreni contermini ai laghi compresi in una fascia di 300 m dalla battigia - Art. 142 co. 1, let b)
- Fiumi, torrenti e corsi d'acqua e relative sponde per una fascia di 150 m - Art. 142 co. 1 let c)
- Territori appenninici con quote superiori a 1200 m - Art. 142 co. 1 lett d)
- Aree protette, parchi e riserve - Art. 142 co. 1 let f)
- Territori ricoperti da foreste o boschi - Art. 142 co. 1, let g)



Eni s.p.a
 Distretto Meridionale

Progetto
Messa in produzione del Pozzo Pergola 1, realizzazione dell'Area Innesso 3 e posa delle condotte interrante di collegamento

Oggetto
Relazione Paesaggistica

Tavola
Carta dei beni paesaggistici di cui al D.Lgs. 42/2004

	doc n. AMB_ME_03_51	SCALA			
	Allegato 03 - 1 di 2	1:10.000			
00	Dicembre 2022	Emissione	Proger S.p.A.	Eni S.p.A.	Eni S.p.A.
REV	DATA	DESCRIZIONE	PREPARATO	VERIFICATO	APPROVATO

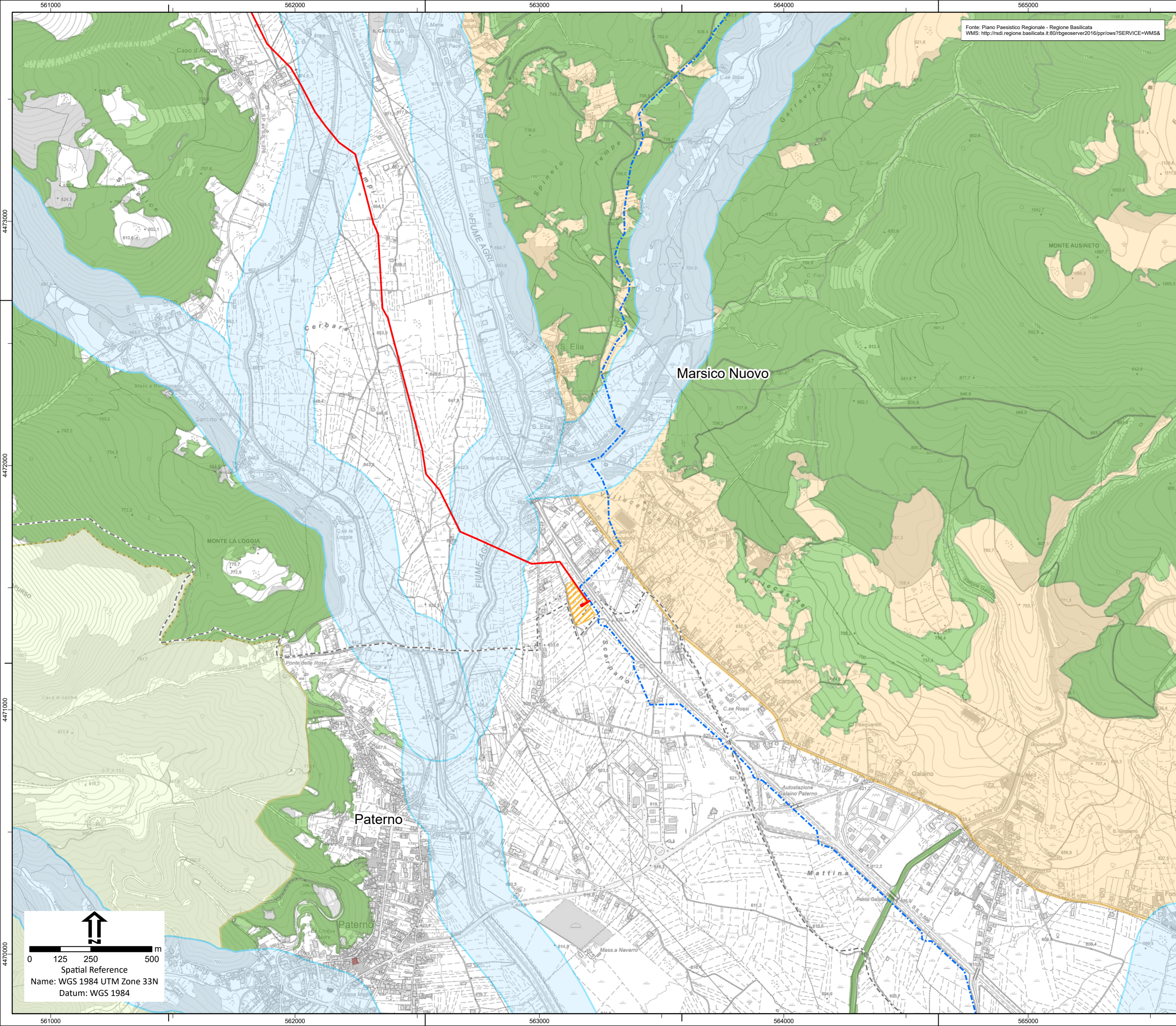

Fonte: Piano Paesistico Regionale - Regione Basilicata
 WMS: <http://rsdi.regione.basilicata.it/80/rbgeoserver2016/ppr/ows?SERVICE=WMS&>



- Legenda**
- Tracciato Progetto
 - - - Tracciati Esistenti
 - Aree Impianti**
 - Area Innesto 3 di progetto
 - Area Pozzo Pergola 1 esistente
 - Area Pozzo Pergola 1 allargamento
 - Limiti amministrativi**
 - Limiti Comunali
 - Vincoli paesaggistici D. Lgs. 42/2004**
 - Beni monumentale - Art. 10
 - Immobili ed aree di notevole interesse pubblico - Art. 136
 - Fiumi, torrenti e corsi d'acqua e relative sponde per una fascia di 150 m - Art. 142 co. 1 let c)
 - Aree protette, parchi e riserve - Art. 142 co. 1 let f)
 - Territori ricoperti da foreste o boschi - Art. 142 co. 1, let g)

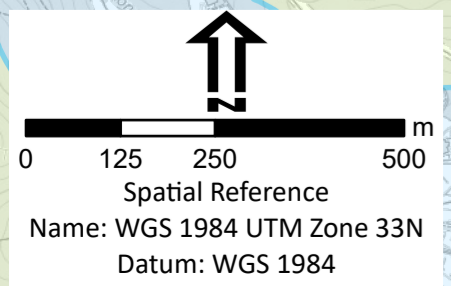

Eni s.p.a
 Distretto Meridionale

Progetto
Messa in produzione del Pozzo Pergola 1, realizzazione dell'Area Innesto 3 e posa delle condotte interrante di collegamento

Oggetto
Relazione Paesaggistica

Tavola
Carta dei beni paesaggistici di cui al D.Lgs. 42/2004

	doc n. AMB_ME_03_51	SCALA
	Allegato 03 - 2 di 2	1:10.000

00	Dicembre 2022	Emissione	Proger S.p.A.	Eni S.p.A. EniProgetti S.p.A.	Eni S.p.A.
REV	DATA	DESCRIZIONE	PREPARATO	VERIFICATO	APPROVATO