

**A: Carta dell'intervisibilità parziale dei campi eolici esistenti (scala 1:60.000)**

La mappa rappresenta gli impianti autorizzati ed esistenti nell'area contermini di 10.000 m. In verde vengono rappresentate le aree dalle quali gli impianti eolici sono chiaramente visibili e il valore di visibilità si aggira intorno al 39%.

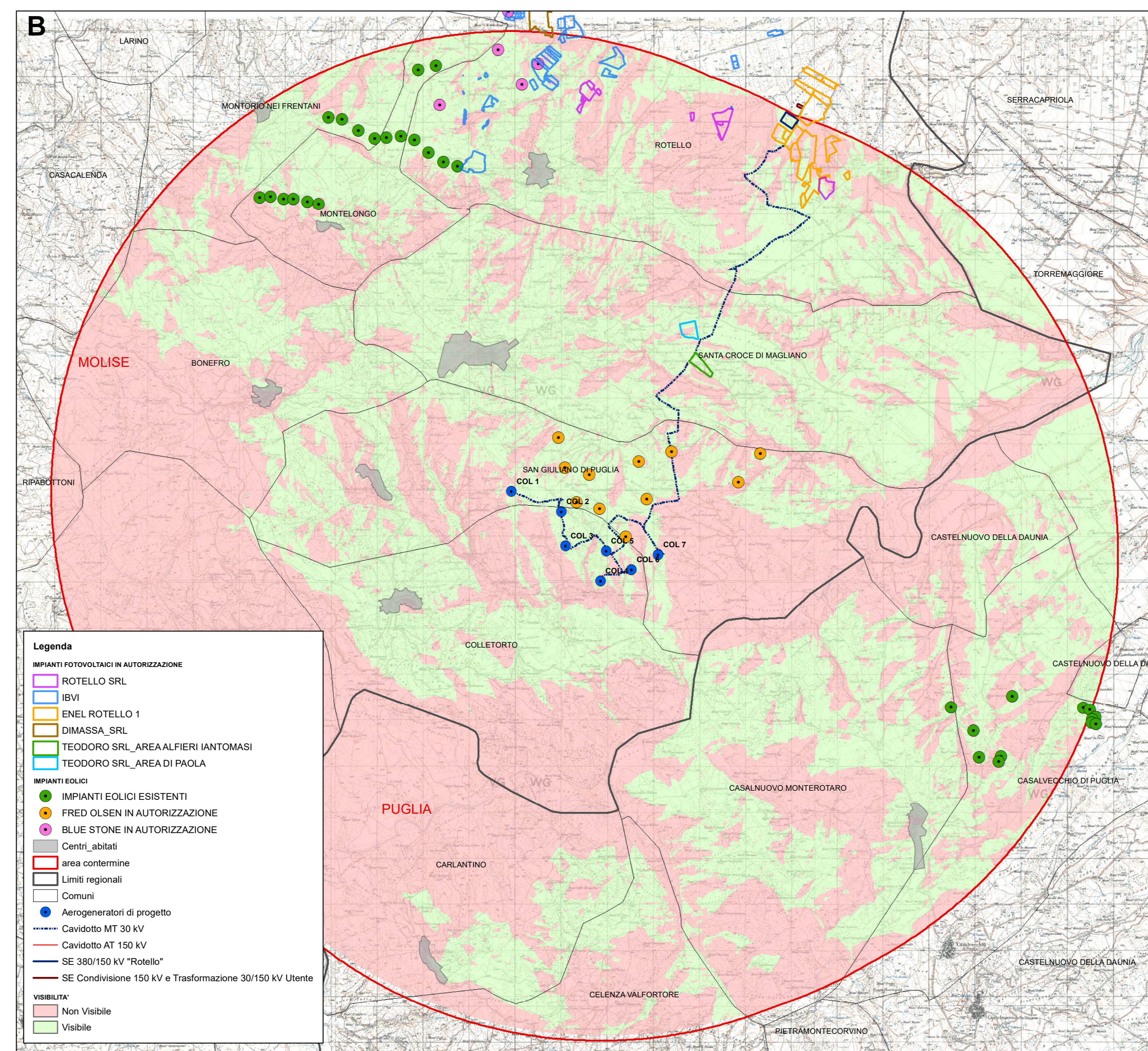

**B: Carta dell'intervisibilità parziale dei campi eolici esistenti e il parco eolico di progetto (scala 1:60.000)**

La mappa rappresenta il campo eolico di progetto e i parchi esistenti nell'area contermini di 10km. Con la realizzazione del parco di progetto si avrà un incremento di visibilità del 13% rispetto a quella preesistente.

L'area contermini è stata ricavata da una fascia di rispetto di 10.000 m da ogni singolo aerogeneratore:  
 50 volte l'altezza dell'aerogeneratore (200m)  
 $50 \times 200 = 10.000 \text{ m}$

Base di riferimento:  
 DEM alla risoluzione di 10 m  
 Rete del Sistema Informativo Nazionale Ambientale

Carta Topografica IGM 25:000

Limiti Comunali e Regionali  
 Dati Istat 2011

L'analisi della Visibilità è stata realizzata in ambiente GIS tramite applicativo "Visibility Analysis" di Qgis

<p><b>PROGETTO DEFINITIVO PER LA REALIZZAZIONE DI UN PARCO EOLICO NEI COMUNI DI COLLETORTO E SAN GIULIANO DI PUGLIA, CON OPERE DI CONNESSIONE IN SANTA CROCE DI MAGLIANO E ROTELLO</b></p>					
<p>Proponente</p> <p>GRV Wind Molise 1 S.r.l.        via Durni, 9 - 20122 Milano        info@grvalue.com</p>					
<p>Progettazione</p> <p>Viale Michelangelo, 71        80129 Napoli        TEL. 081 5797998        mail: tecnico.inse@gmail.com</p>	<p>Amministratore: Nicola Galderi        Arch. C. Galderi        Geom. F. Malfarina        Arch. M. Mauro</p>				
<p>Nome Elaborato: <b>CARTA DELL'INTERVISIBILITA' CUMULATIVA- ZVI (impianti FER costruiti, autorizzati, in autorizzazione VIA e impianto in progetto)</b></p>					
00	Gennaio 2023	PRIMA EMISSIONE - INTEGRAZIONE MITE PROT 0161369 DEL 21-12-2022	INSE Srl	INSE Srl	GRV Wind Molise 1 srl
Rev.	Data	Oggetto della revisione	Elaborazione	Verifica	Approvazione
Formato:	1:60000	Codice Pratica: 5239	Codice Elaborato: AS239-si05-D_2b		