

Prospetto 1 (lato interno stazione)

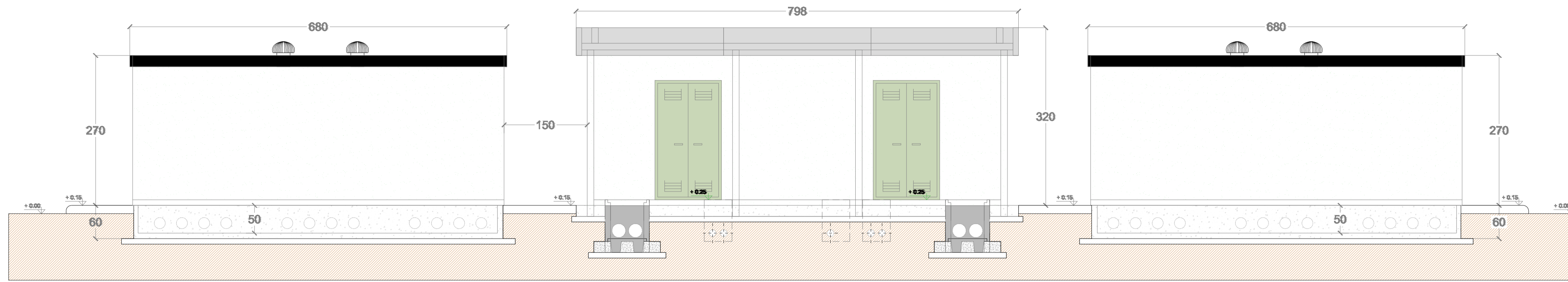

Prospetto 4

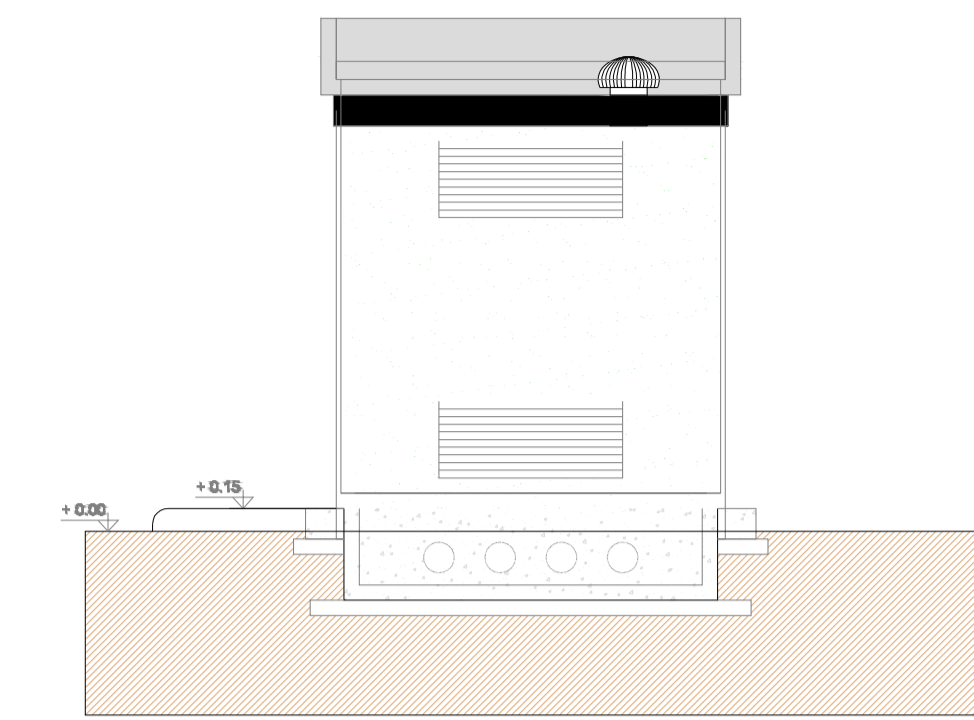

Prospetto 3 (lato esterno stazione)

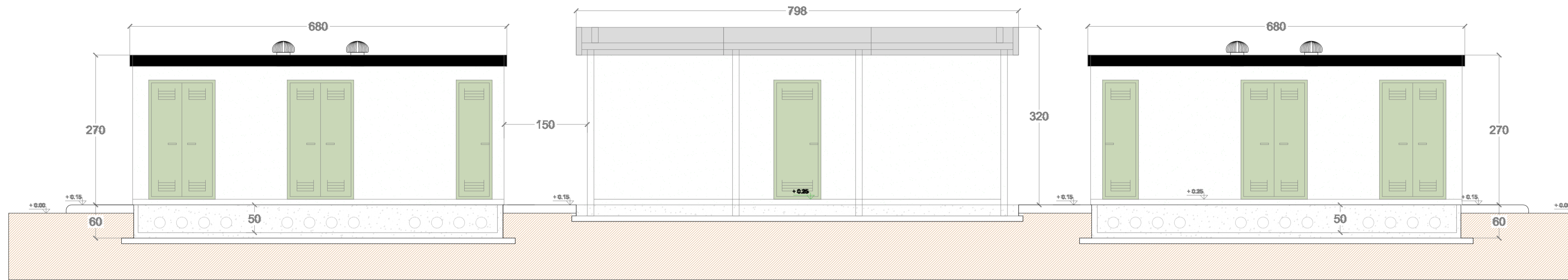

Prospetto 2

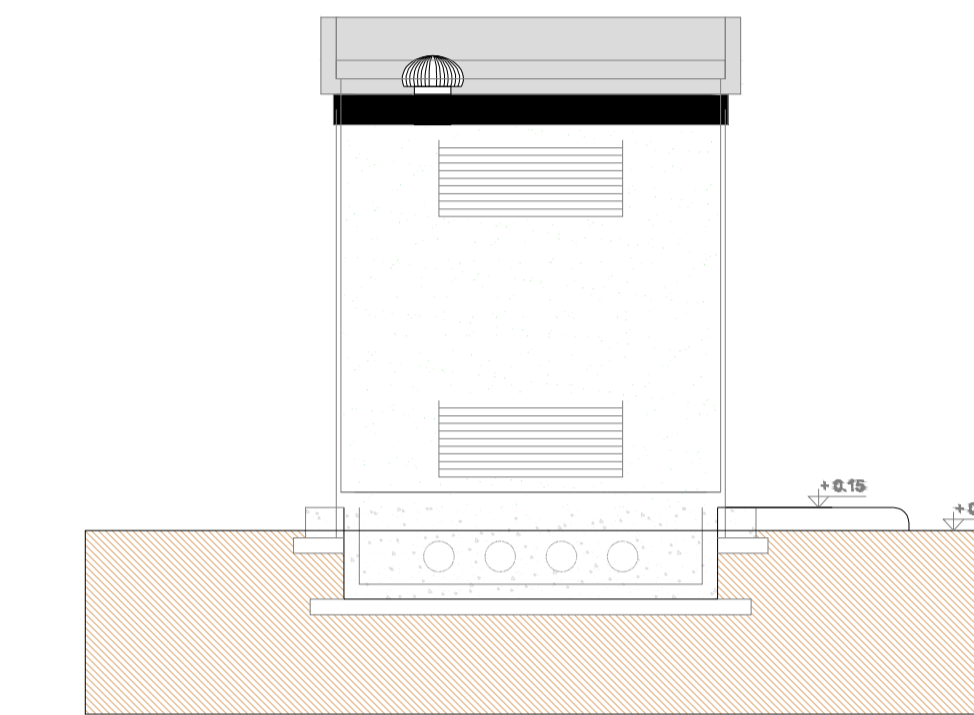

Sezione A-A

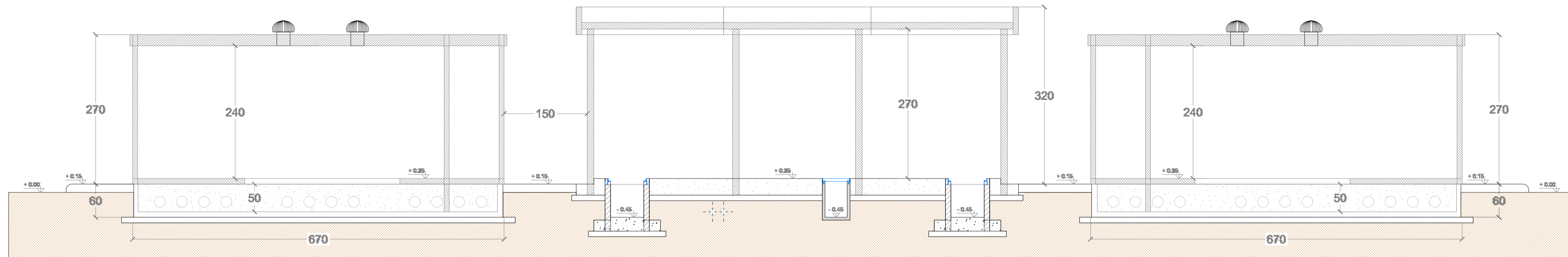

CABINA CONSEGNA ENEL DG 2092

Prospetto 3 (lato esterno stazione)

CABINA CONSEGNA ENEL DG 2092

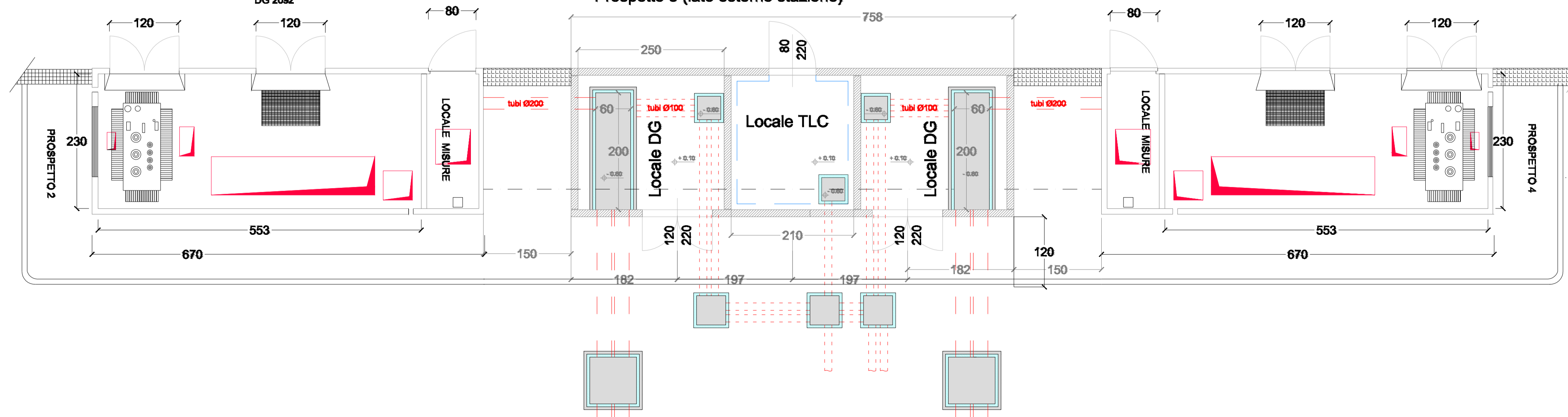

MINISTERO DELLA  
TRANSIZIONE ECOLOGICA



REGIONE  
VENETO



COMUNE  
DI  
ROVERIGO

CORTE SAN MARCO

PROGETTO  
AGROVOLTAICO  
DA 49.004,28 kWp



PRESENTAZIONE V.I.A. STATALE  
PROGETTO DEFINITIVO



Elaborato: TAV. 28.2  
Oggetto: OPERE DI CONNESSIONE ALLA RTN: STAZIONE AT - FABBRICATI CABINA DI CONSEGNA  
Project Manager: Ing. Giovanni Cis  
Tel. +39 349 0737323  
giovanni.cis@ingpec.eu

Studio Ambientale <b>IMQ ambiente</b> Tel. +39 041-5093820 www.imqambiente.com info@imqambiente.com	Studio Agronomico <b>Sea Tuscia Srl</b> SPIN CNR ACCADEMICO DELL'UNIVERSITA' DELLA TUSCIA Seasuscia.com Info@seasuscia.com	Studio Geologico & Idraulico <b>SIGEO S.a.s.</b> Tel. +39 0425 4125542 www.sigeo.info amministrazione@sigeo.info	EPC <b>AIEM Group S.r.l.</b> Tel. +39 0425 471055 www.aiemgroup.com info@aiemgroup.com
Progettazione Elettromeccanica <b>S.T.E. Energy S.r.l.</b> Via Sorio 120 - Padova (PD) Tel. +39 049 29 63 900 info@ste-energy.com	Relazione previsionale di impatto acustico <b>Ing. Francesco Tegazzin</b> SIC Studio Tel. +39 340 5860281 info@sicstudio.it	Logistica & Coordinamento <b>Ing. Giuseppe Romani</b> Tel. 333 3009991 ing.gromani@gmail.com	Catoli Strutturali <b>Ing. Stefano Baldo</b> Tel. 349 442244 ing.stefanobaldo@gmail.com

Rev.	Data	Oggetto della revisione	Elaborazione	Verifica	Approvazione
00	Dicembre 2021	Emissione per progetto definitivo	Mihai Bondac	Ing. Giuseppe Romani	Ing. Giovanni Cis
01	Dicembre 2022	Integrazioni commissione PNIEC	Geom. Mihai Bondac	Ing. Roberta Brichese	Ing. Giovanni Cis

Formato: A1  
SCALA: 1:50  
Società proponente: AGROVOLTAICA S.r.l.  
Via Filippi 21 - 45021 Badia Polesine (RO)  
P.IVA: 01601730292 - www.agrovoltaca.it

