

PLANIMETRIA GENERALE STAZIONE ELETTRICA

SCALA 1:500

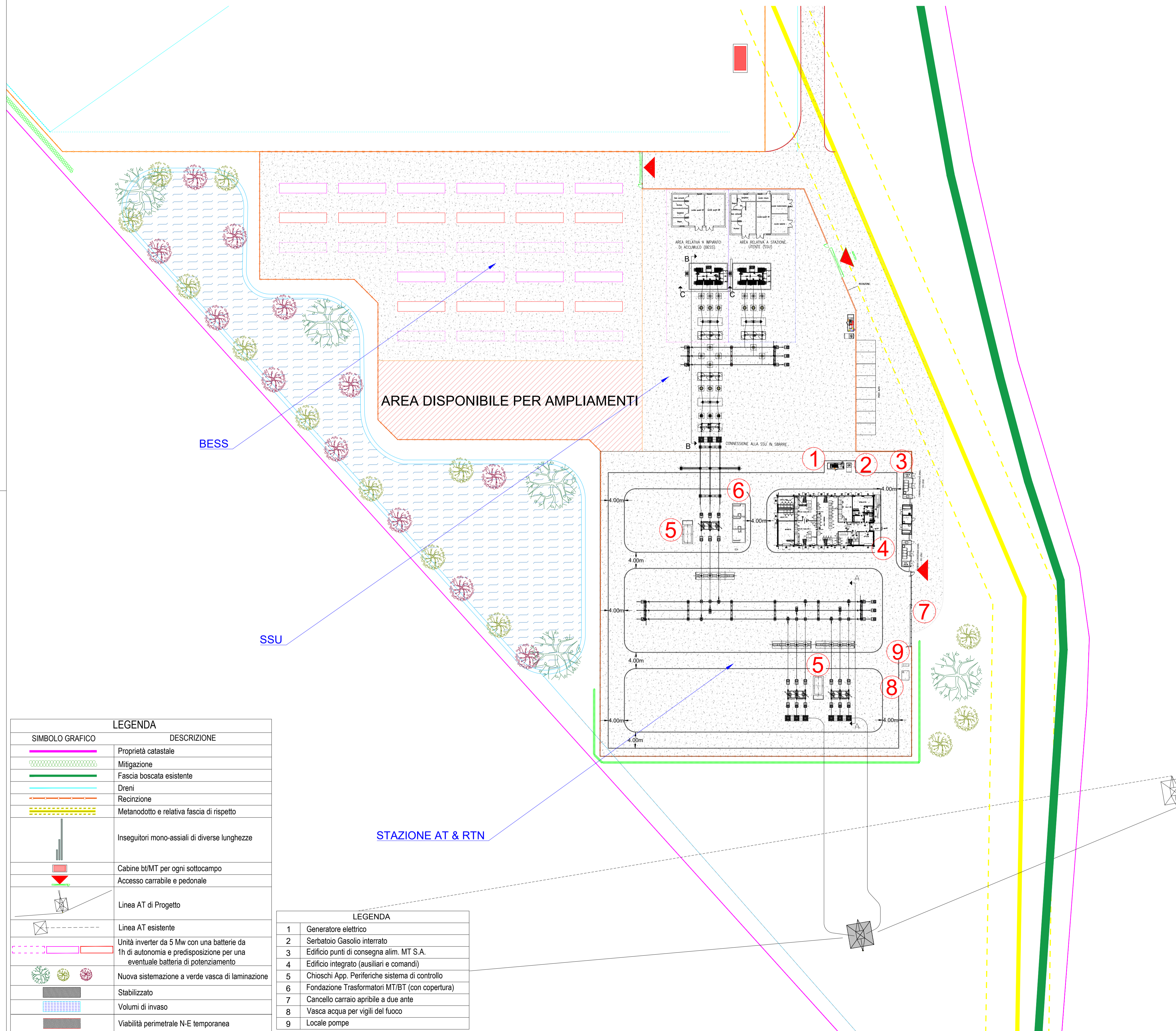

PIANTA CHIAVE  
INDIVIDUAZIONE STAZIONI ELETTRICHE  
SCALA 1:10.000

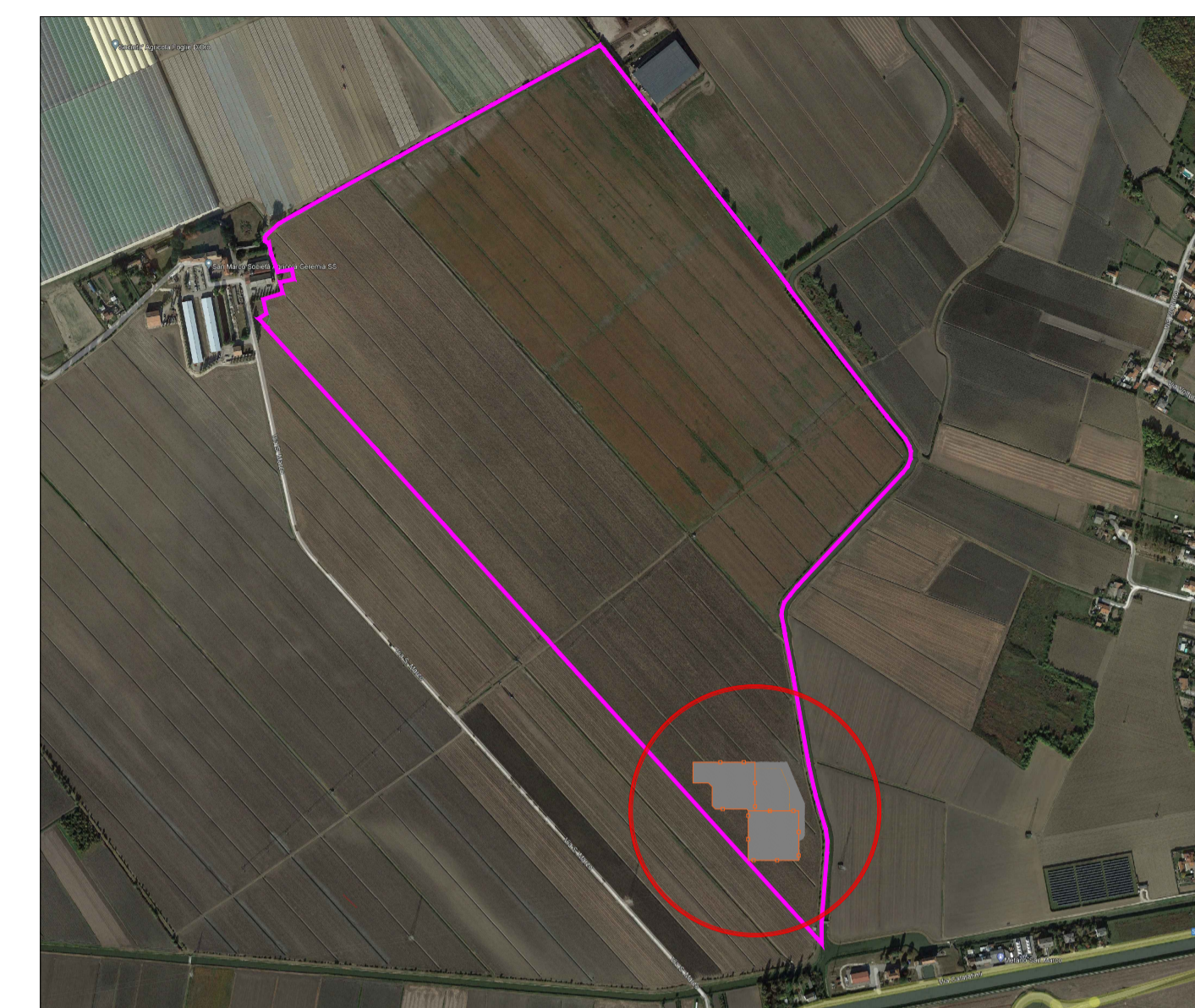

MINISTERO DELLA  
TRANSIZIONE ECOLOGICA

REGIONE VENETO

COMUNE DI  
ROVIGO

**CORTE SAN MARCO**

**PROGETTO  
AGROVOLTAICO  
DA 49.004,28 kWp**

**BENESTARE TERNA  
CP 201901310**

Elaborato: BEN_TER_PTO_T04	Oggetto: PLANIMETRIA GENERALE	Projet Manager: <b>Ing. Giovanni Cis</b> Tel. +39 349 0737323 giovanni.cis@ingpec.eu
Studio Ambientale <b>IMQ eambiente</b> Tel. +39 041-5093820 www.eambientegroup.com info@eambientegroup.com	Studio Agrogeometrico <b>Sea Tuscia Srl</b> SPIN CNR ACCADEMICO DELL'UNIVERSITA' DELLA TUSCIA SeaTuscia.com info@seatuscia.com	Studio Geologico & Idraulico <b>SIGEO S.a.s.</b> Tel. +39 0425 4125542 www.siggeo.info amministrazione@siggeo.info
Progettazione Elettromeccanica <b>S.T.E. Energy S.r.l.</b> Via Sorio 120 - Padova (PD) Tel. +39 049 29 63 900 info@ste-energy.com	Relazione previsionale di impatto acustico <b>Ing. Francesco Tegazzin</b> SIC Studio Tel. +39 340 5860281 info@sicstudio.it	Logistica & Coordinamento <b>Ing. Giuseppe Romani</b> Tel. 333 3009991 ing.gromani@gmail.com
		EPC <b>AIEM Group S.r.l.</b> Tel. +39 0425 471055 www.aiemgroup.com info@aiemgroup.com
		Catoli Strutturali <b>Ing. Stefano Baldo</b> Tel. 349 442244 ing.stefanobaldo@gmail.com

Rev.	Data	Oggetto della revisione	Elaborazione	Verifica	Approvazione
00	Dicembre 2021	Emissione per progetto definitivo	Mihai Bondac	Ing. Giuseppe Romani	Ing. Giovanni Cis
01	Dicembre 2022	Integrazioni commissione PNIEC	Geom. Mihai Bondac	Ing. Roberta Brichese	Ing. Giovanni Cis

Formato:	A1	Società proponente:	AGROVOLTAICA S.r.l. Via Flipe 21 - 42021 Badia Polesine (RO) P.IVA 01601730292 - www.agrovoltica.it
SCALA:	1:500		