

EDIFICIO SOTTOSTAZIONE UTENTE - IMPIANTO FOTOVOLTAICO

PLANIMETRIA CHIAVE - INDIVIDUAZIONE EDIFICIO

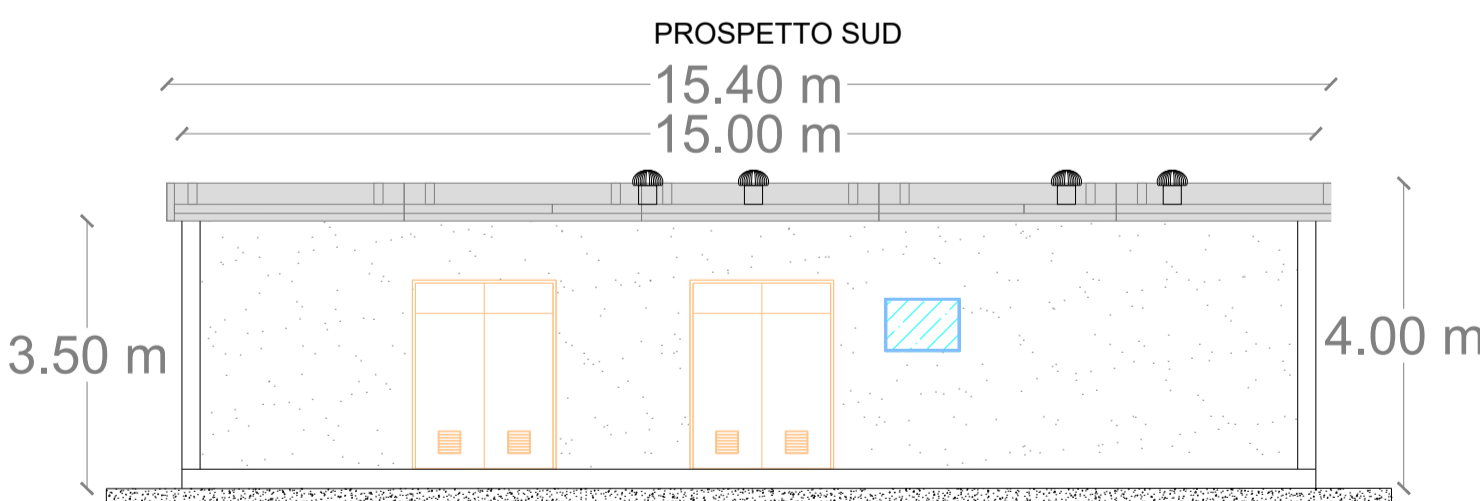

MINISTERO DELLA
TRANSIZIONE ECOLOGICA

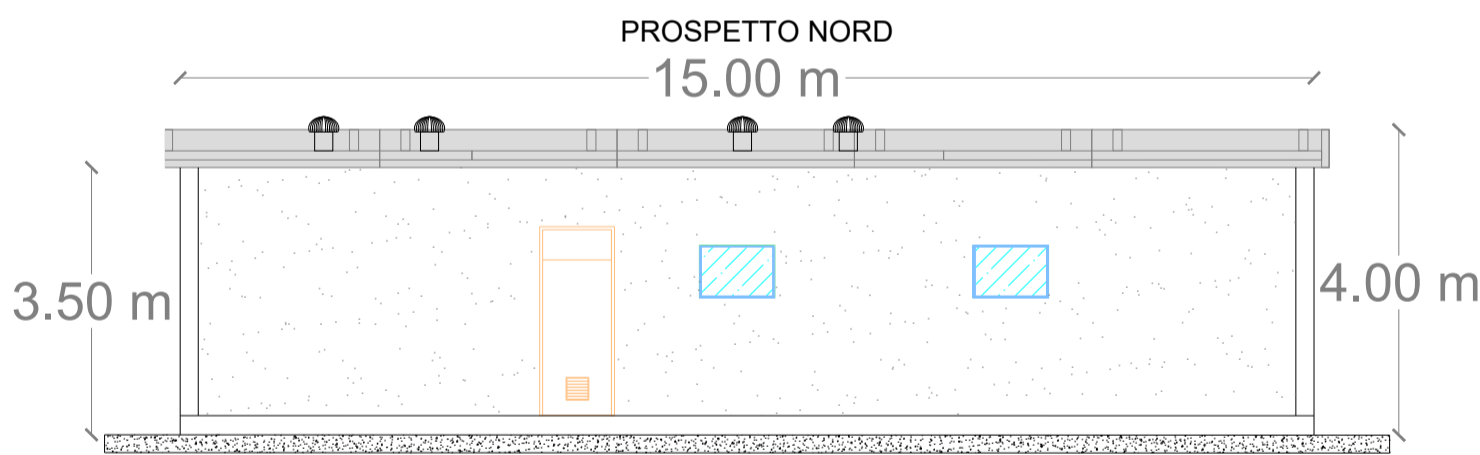
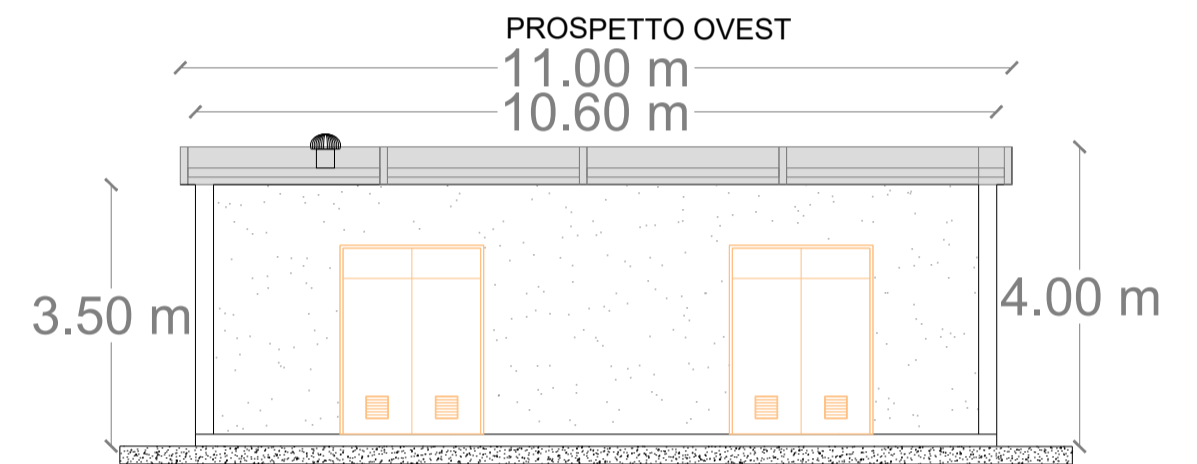
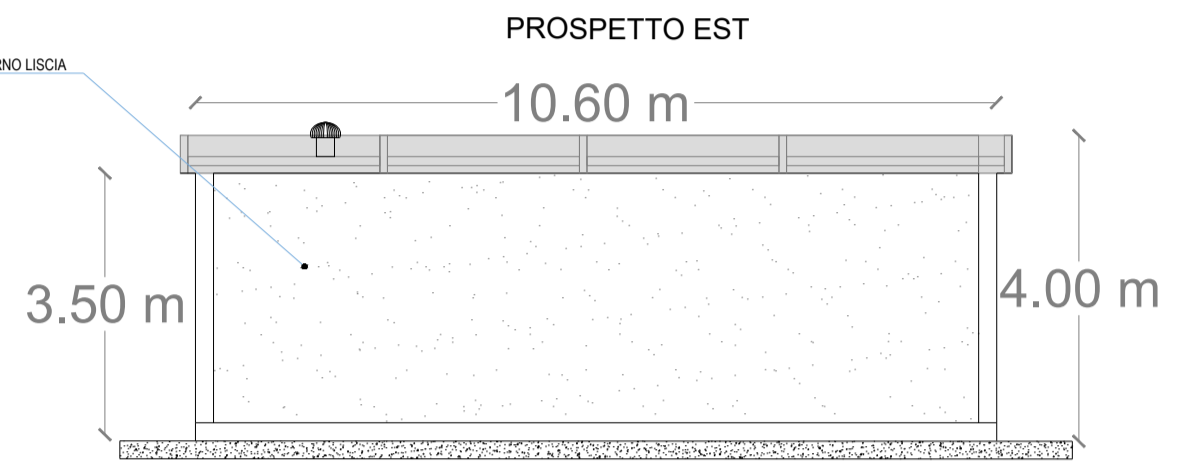
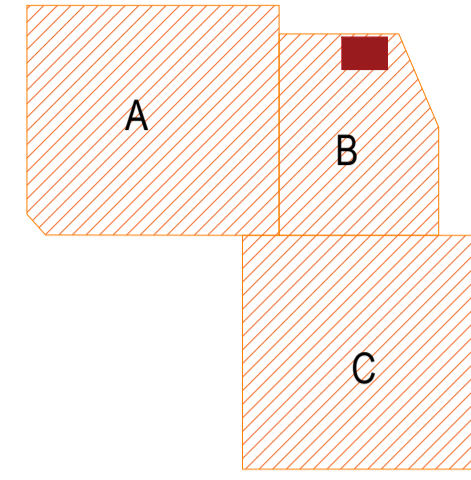
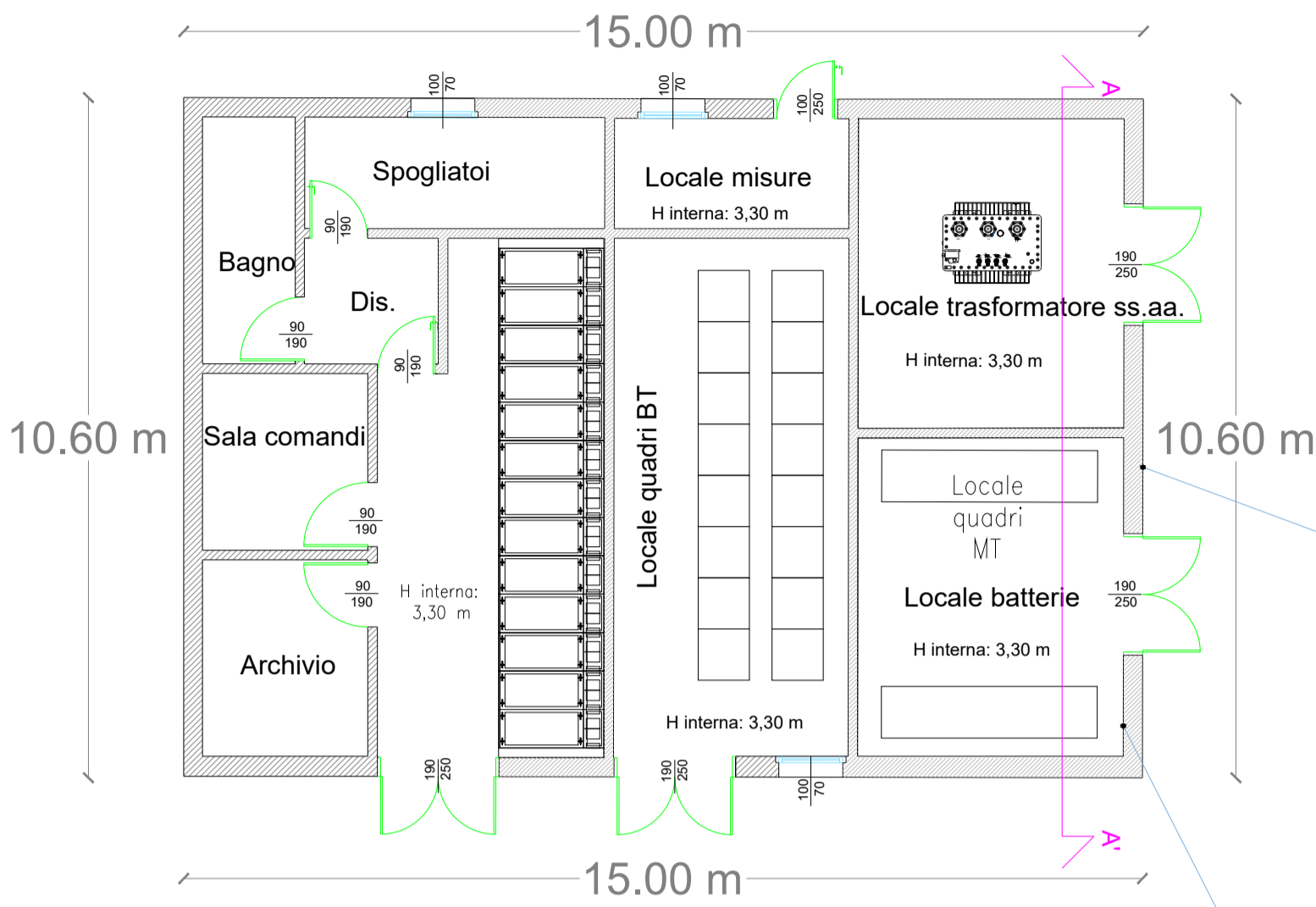
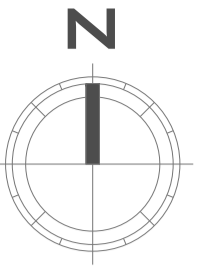

REGIONE DEL VENETO

REGIONE
VENETO



COMUNE
DI
ROVIGO

CORTE SAN MARCO

PROGETTO
AGROVOLTAICO
DA 49.004,28 kWp



BENESTARE TERNA
CP 201901310



LEGENDA PROGETTO	
SIMBOLO GRAFICO	DESCRIZIONE
	Area occupata dall'edificio analizzato
	Area occupata dalla stazione elettrica e di storage
A	Area occupata dallo storage
B	Area occupata dalla stazione elettrica (SSU)
C	Area occupata dalla stazione elettrica e RTN (TERNA)

Elaborato: BEN_TER_PTO_T06	Oggetto: SOTTO STAZIONE UTENTE (SSU) - FABBRICATI	Project Manager Ing. Giovanni Cis Tel. +39 349 0737323 giovanni.cis@ingpec.eu			
Studio Ambientale eambiente Tel. +39 041-5093820 www.eambientegroup.com info@eambientegroup.com	Studio Agronomico Sea Tuscia Srl SPIN OFF ACCADEMICO DELL'UNIVERSITA' DELLA TUSCIA Seatuscia.com info@seatuscia.com	Studio Geologico & Idraulico SIGEO S.a.s. Tel. +39 0425 4125542 www.sigeo.info amministrazione@sigeo.info			
Progettazione Elettromeccanica S.T.E. Energy S.r.l. Via Sorio 120 - Padova (PD) Tel. +39 049 29 63 900 info@ste-energy.com	Relazione previsionale di impatto acustico Ing. Francesco Tegazzin SIC Studio Tel. +39 340 5860281 info@sicstudio.it	Logistica & Coordinamento Ing. Giuseppe Romani Tel. 333 3009991 ing.gromani@gmail.com			
EPC AIEM Group S.r.l. Tel. +39 0425 471055 www.aiemgroup.com info@aiemgroup.com	Calcoli Strutturali Ing. Stefano Baldo Tel. 349 4422244 ing.stefanobaldo@gmail.com				
Rev.	Data	Oggetto della revisione	Elaborazione	Verifica	Approvazione
00	Dicembre 2021	Emissione per progetto definitivo	Mihai Bondac	Ing. Giuseppe Romani	Ing. Giovanni Cis
Formato:	A1	Società proponente	AGROVOLTAICA S.r.l. Via Filippi, 21 - 45021 Badia Polesine (RO) P.IVA: 01601730292 - www.agrovoltaica.it		
SCALA	1:100				