



"MIADONNA"

1	RISCONTRO INTEGRAZIONE MiC prot.3086 del 06/09/2022	MR	01/23	
REV.	DESCRIZIONE E REVISIONE	Stigla	Data	Firma
EMESSO				

PROGETTAZIONE	 <p>Via della Pineta 1 - 85100 - Potenza email: info@gvcingegneria.it - website: www.gvcingegneria.it C.F. e P.IVA 01737760767 P.E.C: gvcst@gigapec.it</p> <p>Direttore Tecnico: dott. ing. MICHELE RESTAINO</p> <p>Collaboratori GVC s.r.l. per il progetto: dott. ing. GIORGIO MARIA RESTAINO dott. ing. CARLO RESTAINO dott. ing. ATILIO ZOLFANELLI</p>  <p>GVC s.r.l. Direttore Tecnico Ing. Michele Restaino</p>	GEOLOGIA	<p>Nuova Atlantide soc. coop. a r.l.</p> <p>Località Palazzo snc - 75011 Accettura - Matera email: progettazione@nuovaatlantide.com</p> <p>Direttore Tecnico: geol. ANTONIO DI BIASE</p> <p>Collaboratore per il progetto: geol. TOMMASO SANTOCHIRICO</p> <p>"Nuova Atlantide" Società Cooperativa Località Palazzo, s.n.c. - 75011 Accettura (MT)</p>  	ARCHEOLOGIA	<p>Dott. Antonio Bruscella</p> <p>Dott. Antonio Bruscella</p>  	AGRONOMIA	<p>Dott. agr. Paolo Castelli</p> <p>Viale Croce Rossa 25 - 90144 - Palermo email: paolo.castelli@hotmail.it P.IVA 0546509826</p>  
			<p>Dott. ssa Marta Pollio</p> <p>DOTT.SSA MARTA POLLIO - Archeologa Specializzata - VIA MARINA PICCOLA, 87 89073 CAPRI (NA) P.I. 09541841210 - C.F. PLEMR90H66B696A</p> 				

Committente	<p>AMBRA SOLARE 44 s.r.l.</p> <p>Via Tevere n.41 - 00198 ROMA, Italia ambrasolare44sr@legalmail.it C.F. e P.IVA 162211011005 SOCIETA' DEL GRUPPO POWERTIS s.r.l.</p>	<p>Powertis</p> <p>Via Tevere, 41 - 00198 ROMA, Italia www.powertis.com</p>	<p>Soltec</p> <p>Via Tevere, 41 - 00198 ROMA, Italia www.soltec.com</p>
-------------	---	--	--

Comune	COMUNE DI CRACO (MT)	COD. RIF	G/139/07/A/01/PD		
		ELABORATO	FILE		
Opera	<p>PROGETTO PER LA REALIZZAZIONE DI UN IMPIANTO AGRIVOLTAICO DI POTENZA NOMINALE PARI A 19.994,88 kWp DENOMINATO "MIADONNA" - UBICATO NEL COMUNE DI CRACO (MT) - REGIONE BASILICATA</p>	Categoria	N.°		
		PD		Scala	1.150.000
Oggetto	PROGETTO DEFINITIVO				
	CARTA DEI BENI PAESAGGISTICI D.lgs 42/2004 - art. 142 f				
1.1					
Questo disegno è di nostra proprietà riservata a termine di legge e ne è vietata la riproduzione anche parziale senza nostra autorizzazione scritta					

CARTA DEI BENI PAESAGGISTICI D.lgs 42/2004 - art.142 f

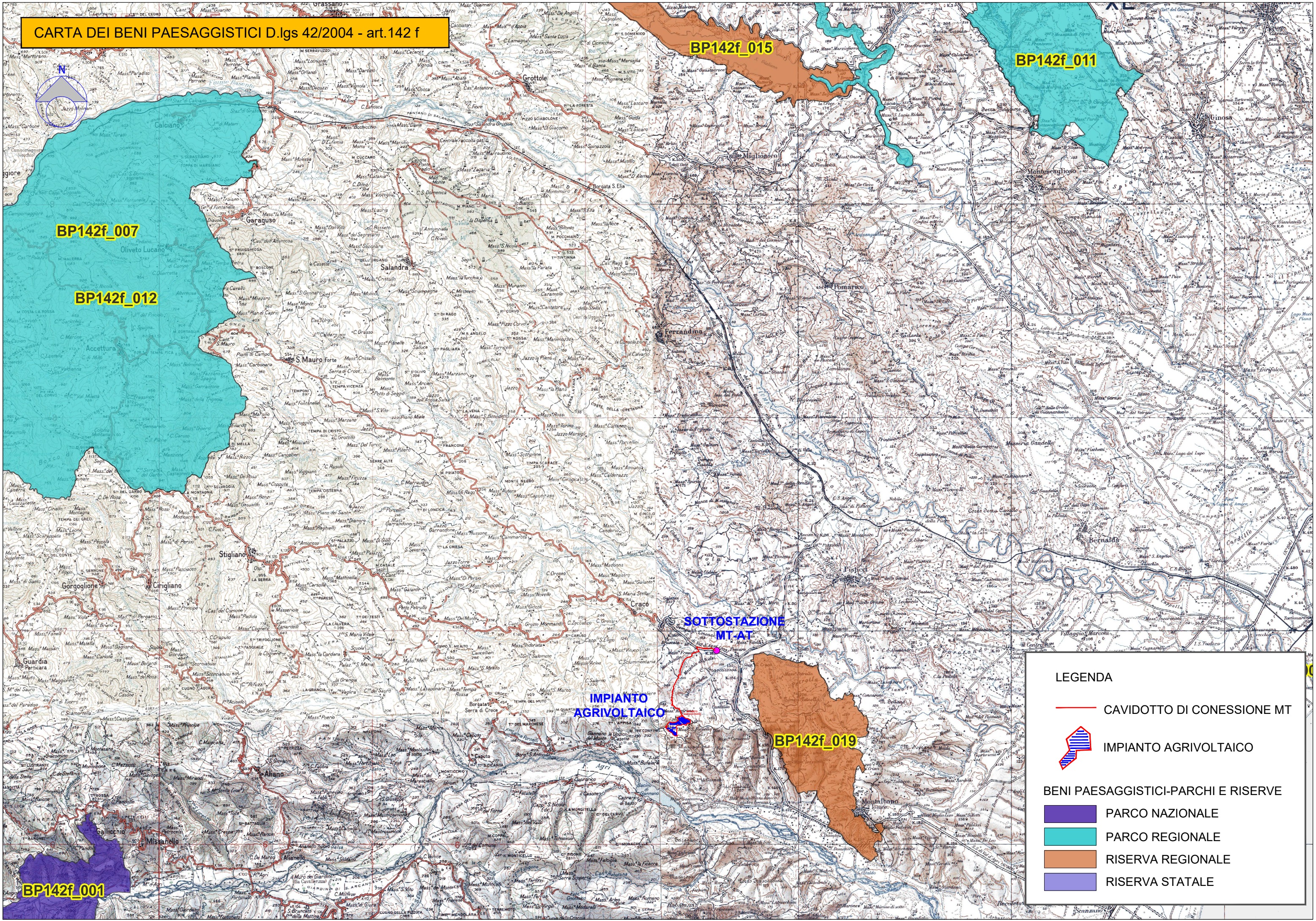

LEGENDA

-  CAVIDOTTO DI CONESSIONE MT
-  IMPIANTO AGRIVOLTAICO
- BENI PAESAGGISTICI-PARCHI E RISERVE**
 -  PARCO NAZIONALE
 -  PARCO REGIONALE
 -  RISERVA REGIONALE
 -  RISERVA STATALE