

AUTORIZZAZIONE UNICA EX D. LGS. N. 387/2003



**PROGETTO DEFINITIVO
PARCO EOLICO ALIANO**



Titolo elaborato:

ViarchPEA_TAV.01

Inquadramento Buffer di studio bibliografico e di archivio su CTR

Inquadramento Area di progetto su ortofoto e su CTR

GSC - MDP	GSC - MDP	GSC - MDP	RICHIESTA INTEGRAZIONI MITE E MIC	20/01/2023	0	1
GSC - MDP	GSC - MDP	GSC - MDP	EMISSIONE	11/05/2022	0	0
REDATTO	CONTR.	APPROV.	DESCRIZIONE REVISIONE DOCUMENTO	DATA	REV	

PROPONENTE

POWER PRIME S.R.L.
VIA G. GARIBALDI N. 15
74023 GROTTAGLIE (TA)

CONSULENZA

GE.CO.D'ORS.R.L.
VIA G. GARIBALDI N. 15
74023 GROTTAGLIE (TA)

PROGETTISTA
ING. GAETANO D'ORONZIO
VIA GOITO 14 - COLOBRARO (MT)

ARCHEOLOGI RESPONSABILI ELABORAZIONE

Dott.ssa Giuseppina Simona Crupi CRUPI Giuseppina Simona Archeologa Specializzata C.F. 021071445-0780E P. IVA 02195990814 M. 081-523-4630-333 giusy@crupispec.it giusy@crupispec.it@gmail.com	Dott.ssa Maria Domenica Pasquino Dott.ssa PASQUINO Maria Domenica Archeologa Specializzata C.F. P50MD19821426784N P. IVA 02195990814 C. Fisc. N°150 86162 6786M	Dott.ssa Luisa Aino ARCHEologa SPECIALIZZATA Dott.ssa Luisa Aino, PhD Via Kennedy, 38 - 70026 SANGIULIANO (FG) P. IVA 02195990814 C. Fisc. N°150 86162 6786M
--	---	--

Codice ALASA115	Formato A4	Scala 1:80.000 1:30.000	Foglio /
--------------------	---------------	-------------------------------	-------------

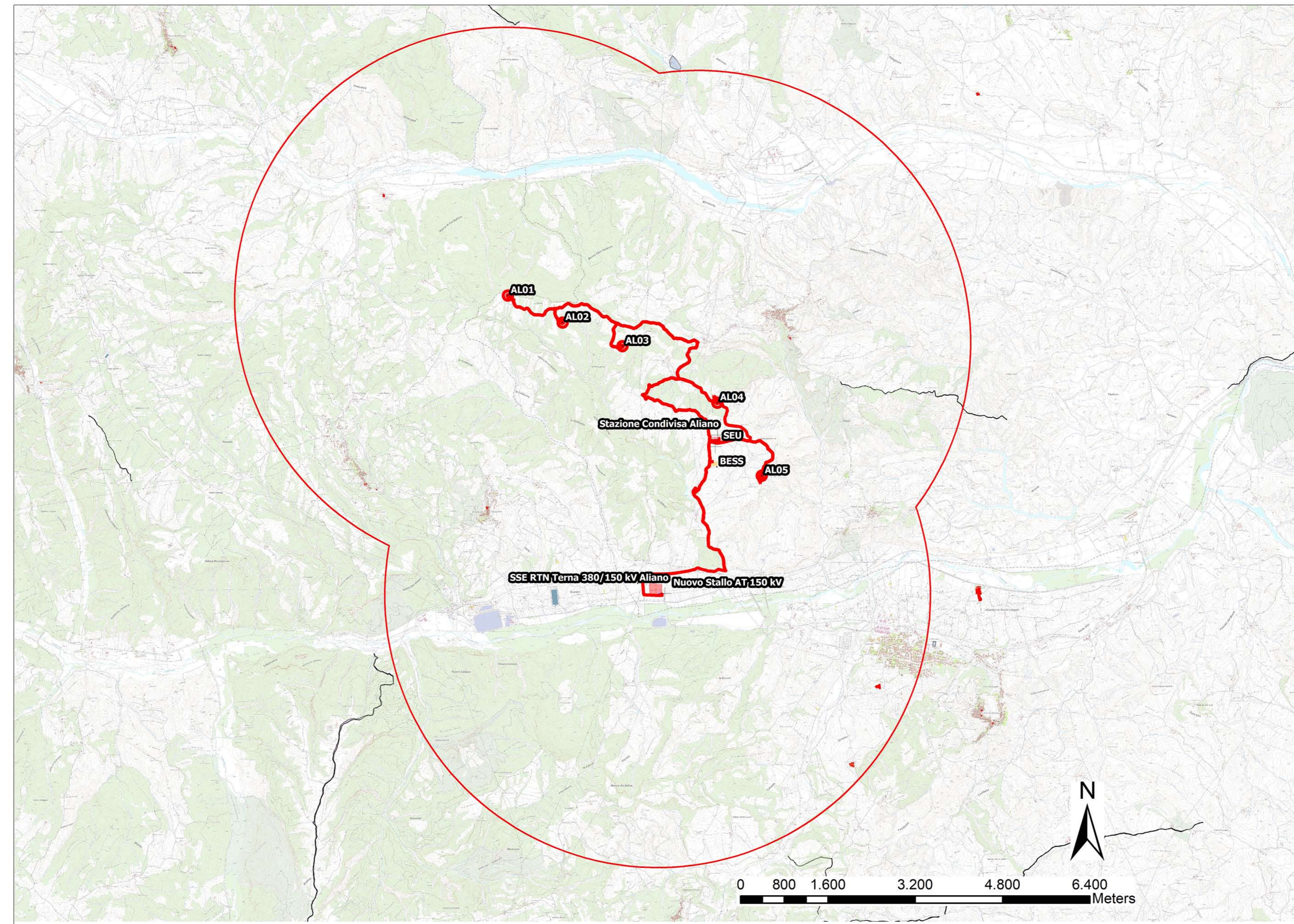

LEGENDA

- Limite Area di interesse ricerca bibliografica e di archivio
- Area prevista per la realizzazione dell'impianto

