

AUTORIZZAZIONE UNICA EX D. LGS. N. 387/2003



**PROGETTO DEFINITIVO
PARCO EOLICO ALIANO**



Titolo elaborato:

ViarchPEA_TAV.02

Carta Archeologica dei Siti Noti e della Viabilità antica

GSC - MDP	GSC - MDP	GSC - MDP	RICHIESTA INTEGRAZIONI MITE E MIC	20/01/2023	0	1
GSC - MDP	GSC - MDP	GSC - MDP	EMISSIONE	11/05/2022	0	0
REDATTO	CONTR.	APPROV.	DESCRIZIONE REVISIONE DOCUMENTO	DATA	REV	

PROPRONTE

POWER PRIME S.R.L.
Via G. GARIBALDI N. 15
74023 GROTTAGLIE (TA)

CONSULENZA

GE.CO.D'ORS.R.L.
Via G. GARIBALDI N. 15
74023 GROTTAGLIE (TA)

PROGETTISTA
ING. GAETANO D'ORONZIO
Via GOITO 14 - COLOBRARO (MT)

ARCHEOLOGI RESPONSABILI ELABORAZIONE

Dott.ssa Giuseppina Simona Crupi CRUPI Giuseppina Simona Archeologa Specializzata C.F. 75024910212 P. IVA 02145950764 Tel. 0985-843534 Mob. 320-843530 giusy@crupispa.it giusyct119@gmail.com	Dott.ssa Maria Domenica Pasquino PASQUINO Maria Domenica Archeologa Specializzata C.F. 75024910212 P. IVA 02145950764 Tel. 0985-843534 Mob. 320-843530 giusy@crupispa.it giusyct119@gmail.com	Dott.ssa Luisa Aino ARCHEOLOGA SPECIALIZZATA Dott.ssa Luisa Aino, PhD Via Kennedy, 28 - 74023 GROTTAGLIE (TA) P. IVA 01398000770 C. Fisc. IVA LSU 8662 0786M
---	---	---

Codice ALSA116	Formato A4	Scala 1:80.000 1:30.000	Foglio /
-------------------	---------------	-------------------------------	-------------

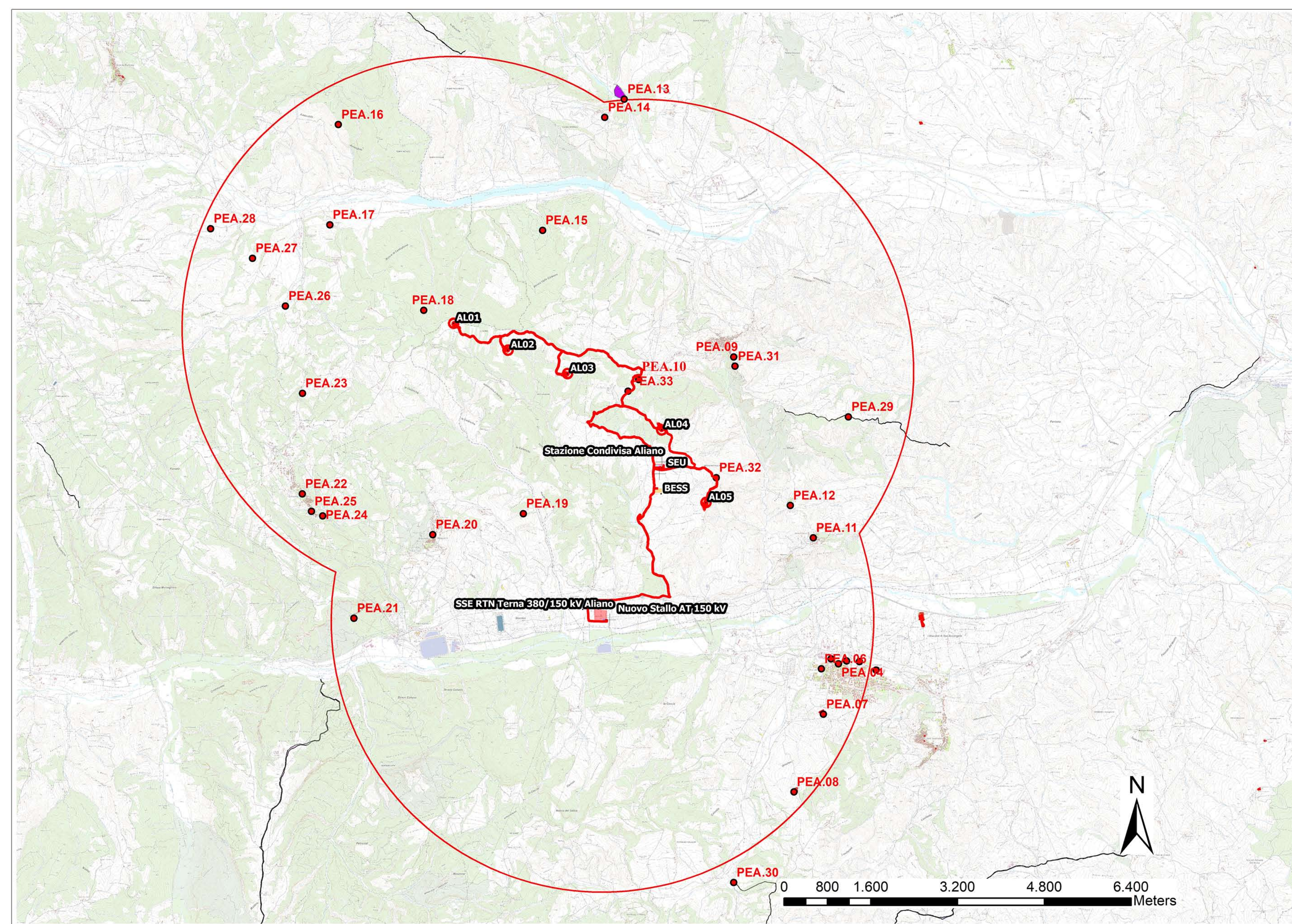

LEGENDA

- Limite Area di interesse ricerca bibliografica e di archivio
- Area prevista per la realizzazione dell'impianto
- Siti noti da ricerca bibliografica e d'archivio
- Tratturi noti vincolati [D.lgs. 42/2004 Artt. 10-13]
- Area di interesse archeologico (vincolo diretto) [D.lgs. 42/2004 Artt. 10 - 13]
- Area di interesse monumentale (vincolo diretto) [D.lgs. 42/2004 Artt. 10, 45]

