

- LEGENDA**
- ● ● ● ● CONFINI PROVINCIALE
  - ○ ○ ○ ○ CONFINI COMUNALE
  - Bassano** COMUNE
- VIABILITA' DI PROPOSTA**
- SUPERSTRADA
  - VIABILITA' COMPLEMENTARE E A SERVIZIO DEL TRAFFICO LOCALE
- VIABILITA' IN PROGRAMMA**
- ALTRE PROGETTAZIONI IN PROGRAMMA IN COSTRUZIONE
- VIABILITA' ESISTENTE**
- STRADE STATALI
  - STRADE PROVINCIALI
  - STRADE COMUNALI PRINCIPALI
  - LINEE FERROVIARIE
  - FIUMI E TORRENTI
- CENTRI STORICI EX L. 80/80**
- VALLE VENETE
  - DATAZIONE FINO AL XV sec.
  - DATAZIONE XVI sec.
  - DATAZIONE XVII sec. e XVIII sec.
  - DATAZIONE XIX sec.
- ZONE A**
- EDIFICI STORICO TESTIMONIALI
- AREA D'INDAGINE**
- FASCIA 800m
  - FASCIA 300m

Key plan

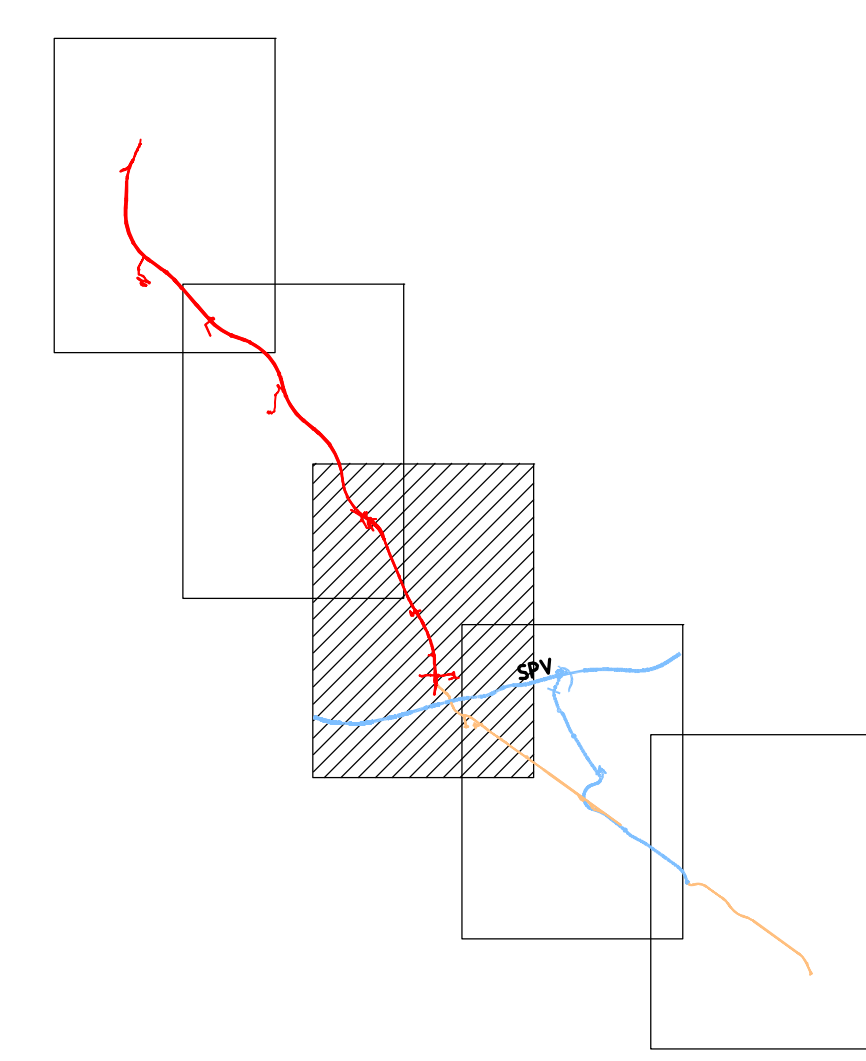

**Regione del Veneto**  
 Progettazione, costruzione e gestione  
 Itinerario della Valsugana Valbrenta - Bassano  
 Superstrada a pedaggio

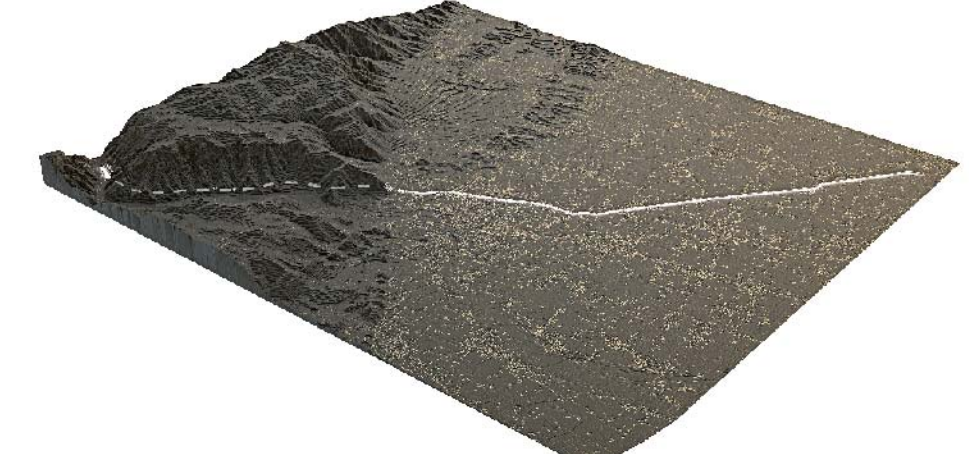

**PROPOSTA DI FINANZA DI PROGETTO**  
 ai sensi della L.R.V. n° 151/2002 e D.Lgs n° 163/2006  
 avvisio BURV n° 71 del 28/09/2009

**PROGETTO PRELIMINARE**

PROponente: COSTITUENDO CONSORZIO TRA

PIZZAROTTI
 Ing. E. MANTOVANI
 MCIS
 CORDOLI&C

PROGETTAZIONE:

idroesee
 PROTECO
 HYDROSTUDIO

Responsabile integrazione prestazioni specialistiche  
 Dott. Ing. Gianfranco ZOLETTO

**STUDIO DI INQUADRAMENTO TERRITORIALE ED AMBIENTALE**  
**ARCHEOLOGIA, PAESAGGIO, E CARTOGRAFIA STORICA**  
 Individuazione dei beni storico-testimoniali  
 Tavola 3

ALL. N° A.01.03.BS.03  
 Scala: 1:10000  
 DATA: Dicembre 2009  
 COMMITTEE: ACSF291C.000/C

|           |               |               |            |             |           |
|-----------|---------------|---------------|------------|-------------|-----------|
| REVISIONE | DATA          | DESCRIZIONE   | PRODOTTORE | CONTROLLATO | APPROVATO |
| 0         | Dicembre 2009 | Primo abbozzo |            |             |           |

OPERA PROTETTA AI SENSI DELLA LEGGE 22 APRILE 1961 N° 633 TUTTI I DIRITTI RISERVATI. QUALSIASI RIPRODUZIONE ED UTILIZZAZIONE NON AUTORIZZATE SARANNO PERSEGUITE A PIU' DI LEGGE.