

LEGENDA

- ● ● ● ● CONFINI PROVINCIALE
- ○ ○ ○ ○ CONFINI COMUNALE
- Bassano** COMUNE

VIABILITA' DI PROPOSTA

- SUPERSTRADA
- VIABILITA' COMPLEMENTARE E A SERVIZIO DEL TERRITORIO LOCALE

VIABILITA' IN PROGRAMMA

- ALTRA PROGETTAZIONE IN PROGRAMMA IN COSTRUZIONE

VIABILITA' ESISTENTE

- STRADE STATALI
- STRADE PROVINCIALI
- STRADE COMUNALI PRINCIPALI
- LINEE FERROVIARIE
- FIUMI E TORRENTI

CENTRI STORICI EX L. 80/80

- VILLAGGIO VENETO
- DATAZIONE FINO AL XV sec.
- DATAZIONE XVI sec.
- DATAZIONE XVII sec. e XVIII sec.
- DATAZIONE XIX sec.

ZONE A

- EDIFICIO STORICO TESTIMONIALE

AREA D'INDAGINE

- FASCIA 800m
- FASCIA 300m

Key plan

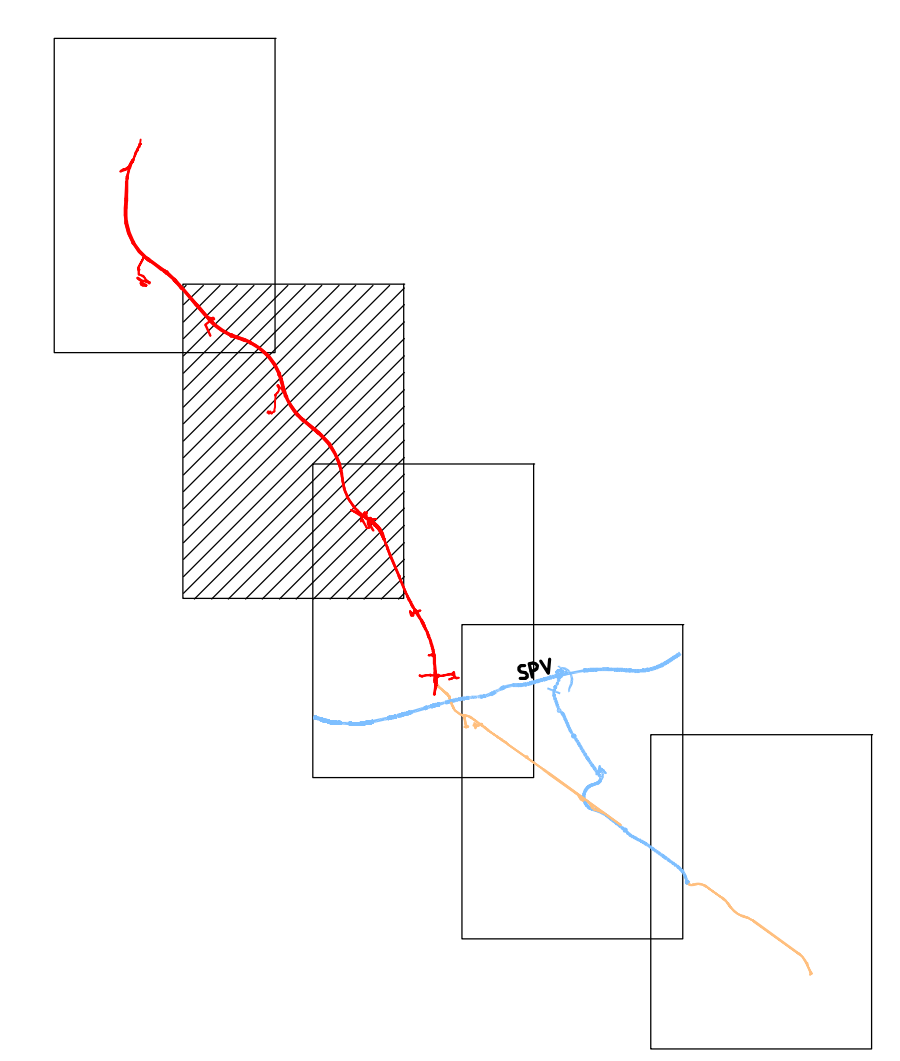

Regione del Veneto
Progettazione, costruzione e gestione
Itinerario della Valsugana Valbrenta - Bassano
Superstrada a pedaggio

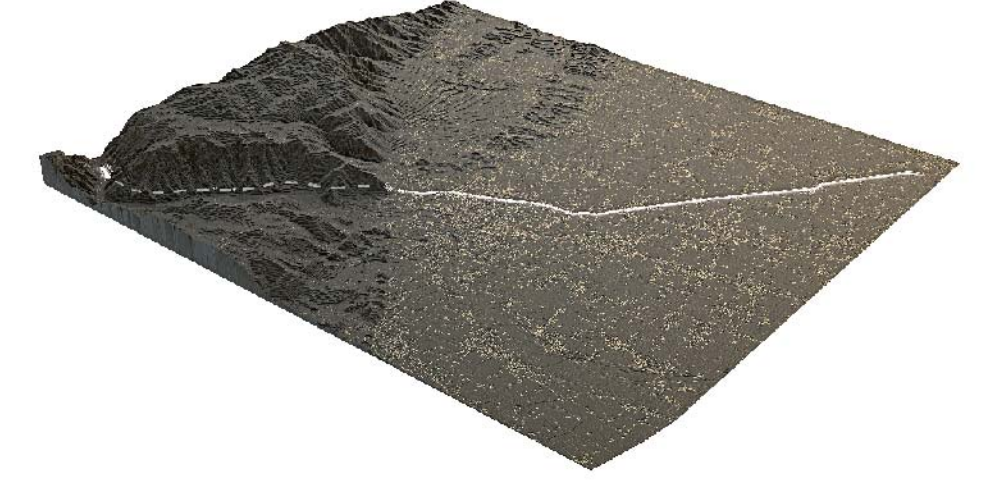

PROPOSTA DI FINANZA DI PROGETTO
 ai sensi della L.R.V. n° 151/2002 e D.Lgs. n° 163/2006
 avvisio BURV n° 71 del 28/09/2009

PROGETTO PRELIMINARE

PROponente: COSTITUENDO CONSORZIO TRA

PIZZAROTTI
 Ing. E. MANTOVANI
 M.C.I.S.
 CORDOLI & C.

PROGETTAZIONE: idreesse PROTECO HYDROSTUDIO

Responsabile integrazione prestazioni specialistiche: Dott. Ing. Gianfranco ZOLETTO

STUDIO DI INQUADRAMENTO TERRITORIALE ED AMBIENTALE
ARCHEOLOGIA, PAESAGGIO, E CARTOGRAFIA STORICA
 Individuazione dei beni storico-testimoniali
 Tavola 4

ALL. N° A.01.03.BS.04
 Scala: 1:10000
 DATA: Dicembre 2009
 COMMITTA: ACSF291C.000/C

REVISIONE	DATA	DESCRIZIONE	PRODOTTORE	CONTROLLATO	AUTORIZZATO
0	Dicembre 2009	Primo elaborazione			

OPERA PROTETTA AI SENSI DELLA LEGGE 22 APRILE 1964 N° 633 TUTTI I DIRITTI RISERVATI. QUALSIASI RIPRODUZIONE ED UTILIZZAZIONE NON AUTORIZZATE SARANNO PERSEGUITE A PIU' DI LEGGE.