



REGIONE
PUGLIA



REGIONE BASILICATA

Comuni di **CERIGNOLA, ASCOLI SATRIANO E MELFI**
Province di Foggia e Potenza
Regioni Puglia e Basilicata

PROGETTO DEFINITIVO

Codice pratica: PSCX811

Nome progetto

**IMPIANTO FOTOVOLTAICO DI 33 MW IN AC
SITO IN CERIGNOLA
DENOMINATO "LilEnergy PV"**

Titolo documento

**STUDIO DI IMPATTO AMBIENTALE
TAVOLA 16
INQUADRAMENTO SU IGM CON VINCOLISTICA**

Committente



GHELLA S.p.A.

VIA PIETRO BORSIERI, 2A - 00195 ROMA - ITALIA
TEL. 06/456031 , FAX. 06/45603040

Soggetto proponente

Virginia Energia S.r.l.

VIA PIETRO BORSIERI, 2A - 00195 ROMA - ITALIA
TEL. 06/456031 , FAX. 06/45603040

Progettato



GL Associates S.r.l.

VIA GREGORIO VII 384, 00165 - ROMA
TEL./FAX: 06-58303719
E MAIL mail.glassociates@gmail.com

N. ELABORATO DA CODIFICA ISTRUZIONI TECNICHE	ISTRUZIONI TECNICHE						TIMBRO:	
N. ELABORATO INTERNO ALLA COMMESSA	ATT.	COMMESSA	ORIGINE	FIN.	DISC.	PROG.	TIPO DOC.	ALL.
	D	2021-001	GHAD	S	001	PLA	16	
PROGETTISTA DI RIFERIMENTO	PROF. ING. RODOLFO ARANEO						DATA:	
GRUPPO DI PROGETTAZIONE	ING. EMANUELE MARINUCCI ING. ROBERTO PANDOLFI AGR. STEFANO DI IELSI AGR. CHRISTIAN PANARELLA GED. GIUSEPPE TRICARICO ING. GIANFRANCO DI LORENZO		INGEGNERIA IDRAULICA INGEGNERIA CIVILE PAESAGGISTICA PAESAGGISTICA GEOLOGIA INGEGNERIA AMBIENTALE				SETTEMBRE 2021	
							SCALA:	

Rev.	Data Emissione	Descrizione revisione	Preparato	Vagliato	Approvato
0	21/01/2023	INTE. MIC_SS-PNRR_Prot_7541-P_291222_ID_8265	DI LORENZO	CECCARANI	ARANEO

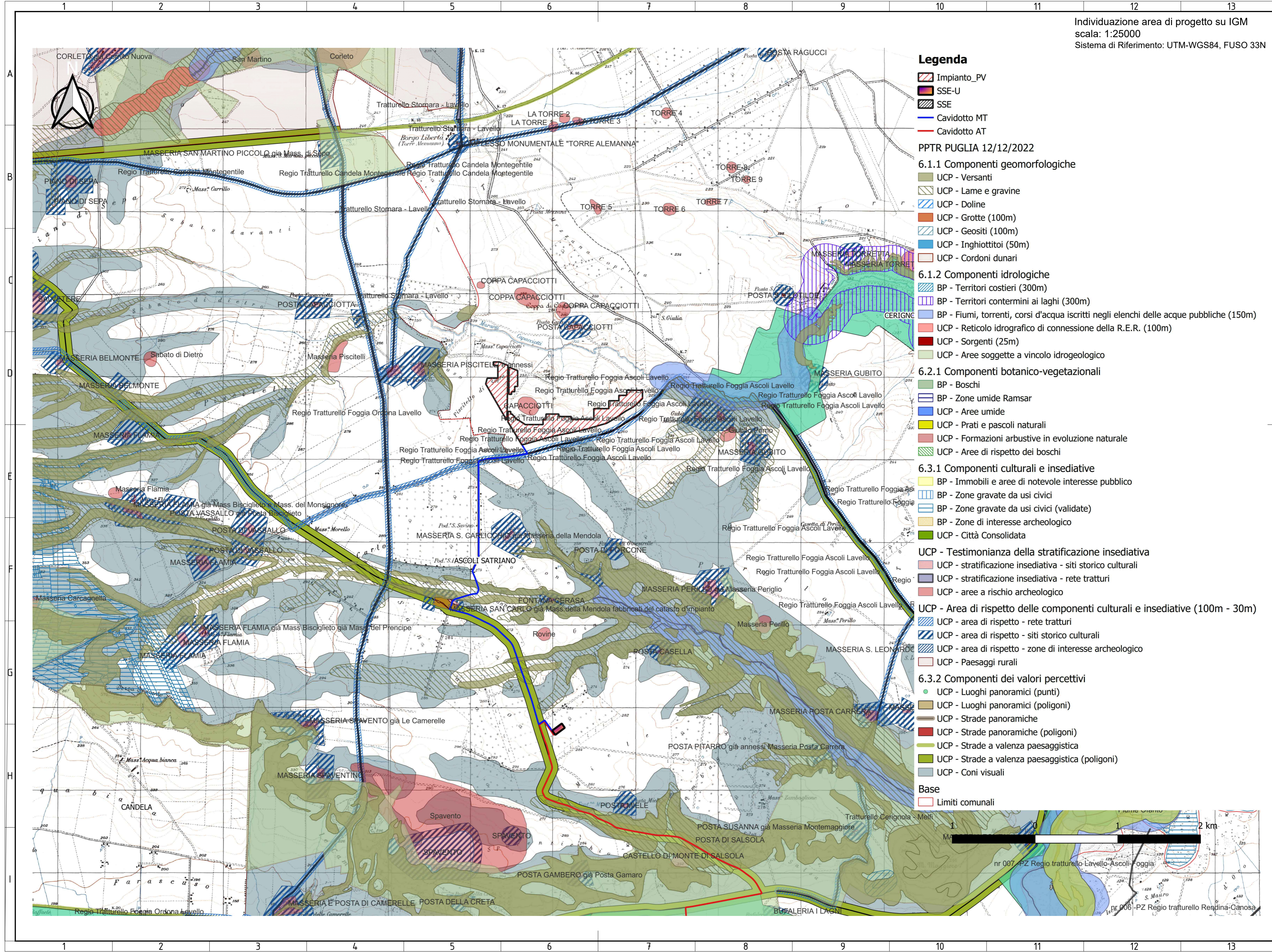

Legenda

- Impianto_PV
 - SSE-U
 - SSE
 - Cavidotto MT
 - Cavidotto AT
- PPTR PUGLIA 12/12/2022
- 6.1.1 Componenti geomorfologiche**
- UCP - Versanti
 - UCP - Lame e gravine
 - UCP - Doline
 - UCP - Grotte (100m)
 - UCP - Geositi (100m)
 - UCP - Inghiottitoi (50m)
 - UCP - Cordoni dunari
- 6.1.2 Componenti idrologiche**
- BP - Territori costieri (300m)
 - BP - Territori contermini ai laghi (300m)
 - BP - Fiumi, torrenti, corsi d'acqua iscritti negli elenchi delle acque pubbliche (150m)
 - UCP - Reticolo idrografico di connessione della R.E.R. (100m)
 - UCP - Sorgenti (25m)
 - UCP - Aree soggette a vincolo idrogeologico
- 6.2.1 Componenti botanico-vegetazionali**
- BP - Boschi
 - BP - Zone umide Ramsar
 - UCP - Aree umide
 - UCP - Prati e pascoli naturali
 - UCP - Formazioni arbustive in evoluzione naturale
 - UCP - Aree di rispetto dei boschi
- 6.3.1 Componenti culturali e insediative**
- BP - Immobili e aree di notevole interesse pubblico
 - BP - Zone gravate da usi civici
 - BP - Zone gravate da usi civici (validate)
 - BP - Zone di interesse archeologico
 - UCP - Città Consolidata
 - UCP - Testimonianza della stratificazione insediativa
 - UCP - stratificazione insediativa - siti storico culturali
 - UCP - stratificazione insediativa - rete tratturi
 - UCP - aree a rischio archeologico
- UCP - Area di rispetto delle componenti culturali e insediative (100m - 30m)**
- UCP - area di rispetto - rete tratturi
 - UCP - area di rispetto - siti storico culturali
 - UCP - area di rispetto - zone di interesse archeologico
 - UCP - Paesaggi rurali
- 6.3.2 Componenti dei valori percettivi**
- UCP - Luoghi panoramici (punti)
 - UCP - Luoghi panoramici (poligoni)
 - UCP - Strade panoramiche
 - UCP - Strade panoramiche (poligoni)
 - UCP - Strade a valenza paesaggistica
 - UCP - Strade a valenza paesaggistica (poligoni)
 - UCP - Coni visuali
- Base**
- Limiti comunali

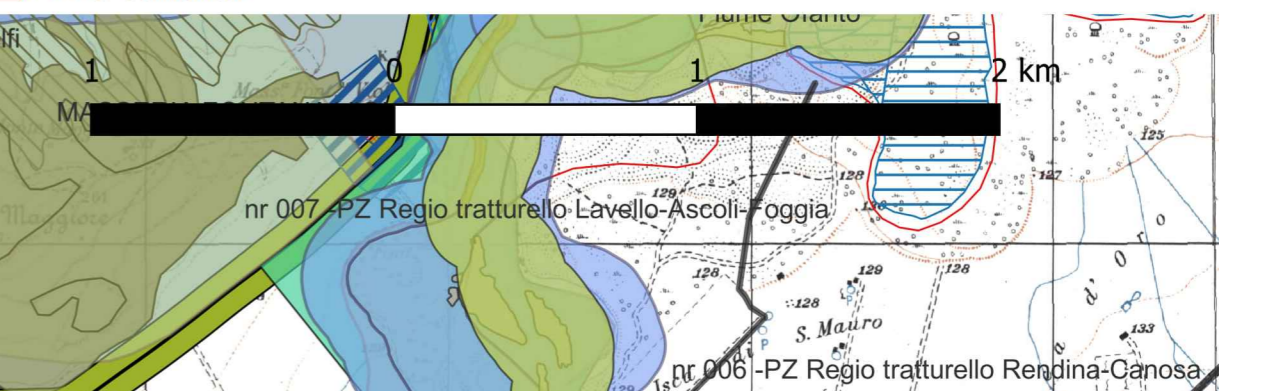

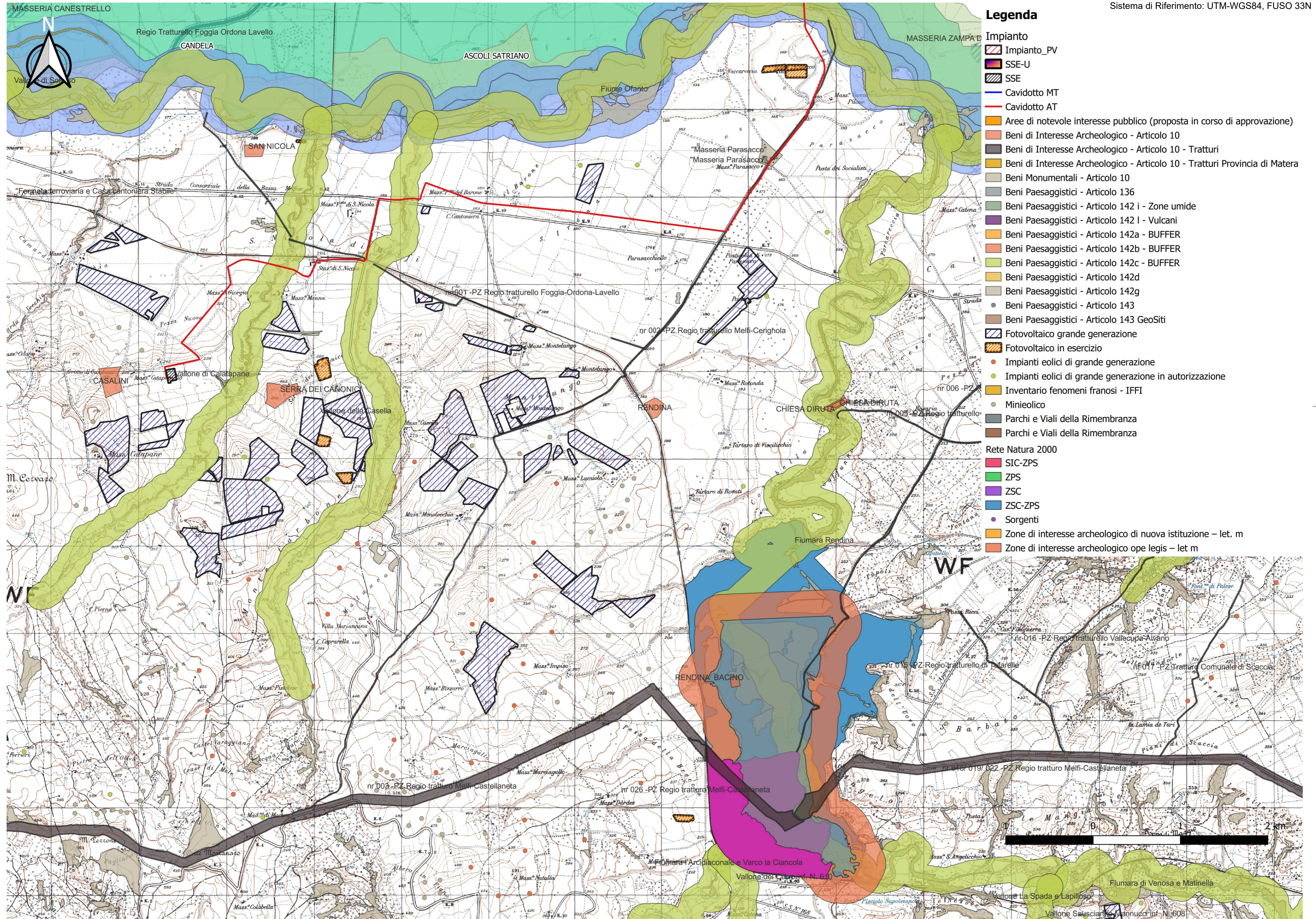

Legenda

- Impianto**
 - Impianto_PV
 - SSE-U
 - SSE
 - Cavidotto MT
 - Cavidotto AT
 - Aree di notevole interesse pubblico (proposta in corso di approvazione)
 - Beni di Interesse Archeologico - Articolo 10
 - Beni di Interesse Archeologico - Articolo 10 - Tratturi
 - Beni di Interesse Archeologico - Articolo 10 - Tratturi Provincia di Matera
 - Beni Monumentali - Articolo 10
 - Beni Paesaggistici - Articolo 136
 - Beni Paesaggistici - Articolo 142 i - Zone umide
 - Beni Paesaggistici - Articolo 142 l - Vulcani
 - Beni Paesaggistici - Articolo 142a - BUFFER
 - Beni Paesaggistici - Articolo 142b - BUFFER
 - Beni Paesaggistici - Articolo 142c - BUFFER
 - Beni Paesaggistici - Articolo 142d
 - Beni Paesaggistici - Articolo 142g
 - Beni Paesaggistici - Articolo 143
 - Beni Paesaggistici - Articolo 143 GeoSiti
 - Fotovoltaico grande generazione
 - Fotovoltaico in esercizio
 - Impianti eolici di grande generazione
 - Impianti eolici di grande generazione in autorizzazione
 - Inventario fenomeni franosi - IFFI
 - Minieolico
 - Parchi e Viali della Rimembranza
 - Parchi e Viali della Rimembranza
- Rete Natura 2000**
- SIC-ZPS
 - ZPS
 - ZSC
 - ZSC-ZPS
 - Sorgenti
 - Zone di interesse archeologico di nuova istituzione - let. m
 - Zone di interesse archeologico ope legis - let m