

REGIONE PUGLIA



REGIONE BASILICATA



COMUNE DI ASCOLI S.



COMUNE DI MELFI

PROGETTO PER LA REALIZZAZIONE E L'ESERCIZIO DELLE OPERE DI CONNESSIONE COMUNI AI PRODUTTORI AVENTI CODICE PRATICA TERNA Id202000907 - Id202000762 - Id202000453 - Id202002462

**Comune di Ascoli Satriano, Provincia di Foggia, Regione Puglia
Comune di Melfi, Provincia di Potenza, Regione Basilicata**

PROGETTO DEFINITIVO

ELABORATO:

Elaborato di inquadramento del progetto su stralci Piano Faunistico Venatorio regionale e aree percorse dal fuoco (Sottostazione utente e cavidotto AT)

COMMITTENTE:

SCS Sviluppo 1 S.r.l.,
72017 - Ostuni (BR)
Via Ferdinando Ayroldi n.10
REA BR- 160061
PEC scssviluppo1@pec.it

PROGETTISTI ELABORATO:

SCS Sviluppo 1 S.r.l.,
72017 - Ostuni (BR)
Via Ferdinando Ayroldi n.10
REA BR- 160061
PEC scssviluppo1@pec.it



**SOGGETTI PROPONENTI
OPERE DI CONNESSIONE:**

LT 02 s.r.l.

**SOLE VERDE s.a.s.
della Praetorian s.r.l.**

VIRGINIA ENERGIA s.r.l.

SCS Sviluppo 1 s.r.l.

PROGETTAZIONE:



SCS Sviluppo 1 S.r.l.,
72017 - Ostuni (BR)
Via Ferdinando Ayroldi n.10
REA BR- 160061
PEC scssviluppo1@pec.it

CODIFICA INTERNA

SCS.DES.D.ENV.ITA.P.4631.141.01

01	20/10/2022	1:25.000	A2	Revisione per il rilascio del benessere da parte di Terna	C.Capitanio	A. Martucci	A. Sergi
00	10/08/2021	1:25.000	A2	Prima emissione	C.Capitanio	A. Martucci	A. Sergi
REV.	DATA	SCALA	FORMATO	DESCRIZIONE REVISIONE	REDATTO	CONTROLLATO	APPROVATO

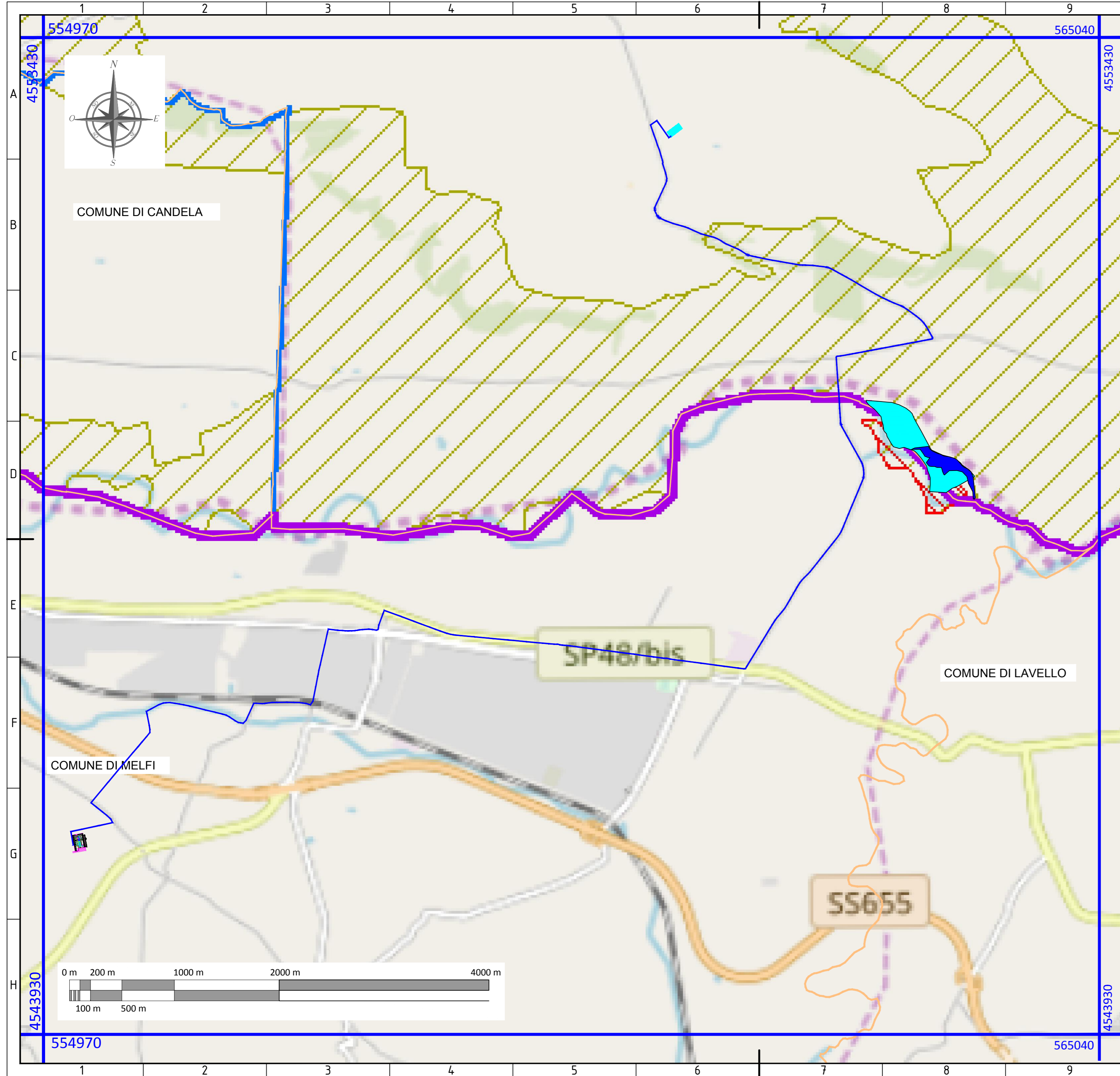

LEGENDA

- SOTTOSTAZIONE UTENTE (S.S.U.)
- CAVIDOTTO INTERRATO AT S.S.U-Ampliamento SE Melfi
- IPOTESI AREA AMPLIAMENTO SE MELFI
- LIMITI COMUNALI

PIANO FAUNISTICO VENATORIO REGIONE PUGLIA 2018-2023

- Aree percorse dal fuoco (anni 2009-2016)
- Aree Protette Regionali

Tipologia e quantità d'istituti del Piano Faunistico Venatorio per ATC

- 1 - Azienda faunistico-venatoria (Num.:6)
- 2 - Centro privato riproduzione fauna (Num.:2)
- 3 - Fondi chiusi (Num.:5)
- 4 - Oasi di protezione (Num.:7)
- 5 - Zona addestramento cani (Num.:27)
- 6 - Zona di ripopolamento e cattura (Num.:6)

5 - ZONA ADDESTRAMENTO CANI

- CD711531 - Ginistrelli - Sup.: 12,77 Ha

AREE PERCORSE DAL FUOCO
REGIONE BASILICATA (<http://rsdi.regione.basilicata.it/aree-percorse-dal-fuoco/>)
 * si riportano in legenda solo quelle più vicine

- AREE PERCORSE DAL FUOCO NEL 2005
COMUNE DI LAVELLO
- AREE PERCORSE DAL FUOCO NEL 2006
COMUNE DI LAVELLO
- AREE PERCORSE DAL FUOCO NEL 2007
COMUNE DI ASCOLI SATRIANO
- AREE PERCORSE DAL FUOCO NEL 2009
COMUNE DI ASCOLI SATRIANO

NOTA: non si è riscontrata precisa corrispondenza nella sovrapposizione delle aree ubicate a confine tra Regione Puglia e Regione Basilicata, a causa del diverso formato disponibile delle rispettive fonti (formato pdf per la Regione Puglia e formato shp per la Regione Basilicata).

Stralcio Piano Faunistico Venatorio
 con indicazione aree percorse dal fuoco
 Scala: 1:25000
 Tavola: 2/2
 Formato: A2

FONTE: <http://foreste.regione.puglia.it/>
 FONTE: <https://www.sit.puglia.it/>
 Sistema di Riferimento: UTM-WGS84, FUSO 33N