



REGIONE PUGLIA



REGIONE BASILICATA



COMUNE DI ASCOLI S.



COMUNE DI MELFI

PROGETTO PER LA REALIZZAZIONE E L'ESERCIZIO DELLE OPERE DI CONNESSIONE COMUNI AI PRODUTTORI AVENTI CODICE PRATICA TERNA Id202000907 - Id202000762 - Id202000453 - Id202002462

**Comune di Ascoli Satriano, Provincia di Foggia, Regione Puglia
Comune di Melfi, Provincia di Potenza, Regione Basilicata**

PROGETTO DEFINITIVO

ELABORATO:

Elaborato di inquadramento del progetto rispetto a Piano Paesaggistico Basilicata (Sottostazione utente e cavidotto AT)

COMMITTENTE:

SCS Sviluppo 1 S.r.l.,
72017 - Ostuni (BR)
Via Ferdinando Ayroldi n.10
REA BR- 160061
PEC scssviluppo1@pec.it

PROGETTISTI ELABORATO:

SCS Sviluppo 1 S.r.l.,
72017 - Ostuni (BR)
Via Ferdinando Ayroldi n.10
REA BR- 160061
PEC scssviluppo1@pec.it



**SOGGETTI PROPONENTI
OPERE DI CONNESSIONE:**

LT 02 s.r.l.

SOLE VERDE s.a.s.
della Praetorian s.r.l.

VIRGINIA ENERGIA s.r.l.

SCS Sviluppo 1 s.r.l.

PROGETTAZIONE:



SCS Sviluppo 1 S.r.l.,
72017 - Ostuni (BR)
Via Ferdinando Ayroldi n.10
REA BR- 160061
PEC scssviluppo1@pec.it

CODIFICA INTERNA

SCS.DES.D.ENV.ITA.P.4631.142.01

01	20/10/2022	1:25.000	A2	Revisione per il rilascio del benessere da parte di Terna	C.Capitanio	A. Martucci	A. Sergi
00	25/05/2021	1:25.000	A2	Prima emissione	C.Capitanio	A. Martucci	A. Sergi
REV.	DATA	SCALA	FORMATO	DESCRIZIONE REVISIONE	REDATTO	CONTROLLATO	APPROVATO

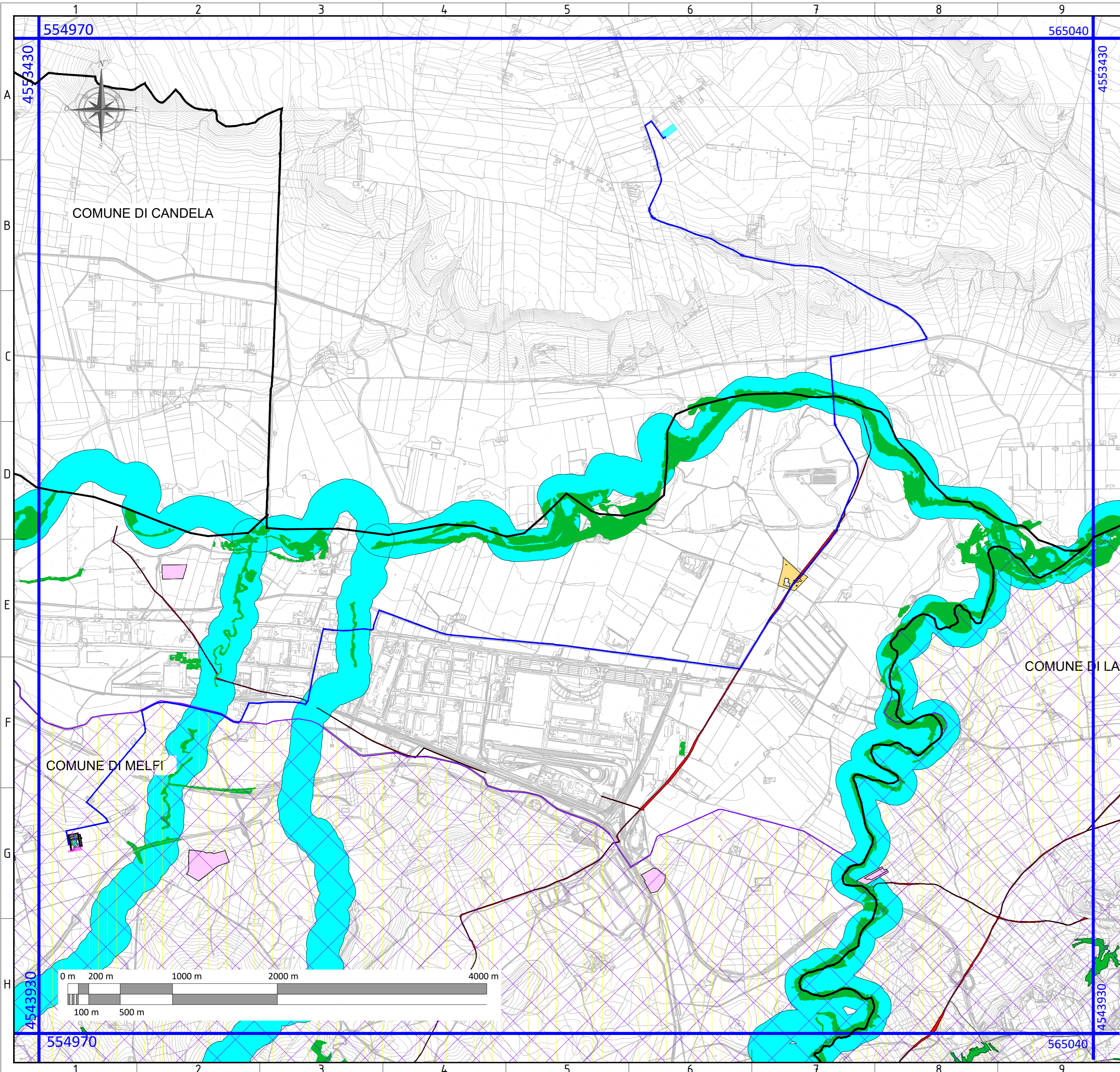

10 11 12

554970 565040

4553430 4543930

COMUNE DI CANDELA

COMUNE DI MELFI

COMUNE DI LA...

0 m 200 m 1000 m 2000 m 4000 m

100 m 500 m

554970 565040

1 2 3 4 5 6 7 8 9 10 11 12

LEGENDA

- SOTTOSTAZIONE UTENTE (S.S.U.)
- CAVIDOTTO INTERRATO AT S.S.U-Ampliamento SE Melfi
- IPOTESI AREA AMPLIAMENTO SE MELFI
- LIMITI COMUNALI

PIANO PAESAGGISTICO REGIONE BASILICATA

- BENI PAESAGGISTICI ART142M NUOVA ISTITUZIONE
- BENI CULTURALI - ARCHEOLOGICI - TRATTURI ART. 10 DEL D.LGS. 42/2004
- BENI PAESAGGISTICI ART. 142 LET. C DEL D.LGS. 42/2004 - FIUMI, TORRENTI E CORSI D'ACQUA (BUFFER 150 m)
- BENI CULTURALI - AREE ARCHEOLOGICHE ART. 10 D.LGS. 42/2004
- BENI MONUMENTALI ESTERNI AL PERIMETRO DEI CENTRI URBANI - art. 10 D.Lgs. 42/2004
- BENI PAESAGGISTICI ART. 142 LET. M DEL D.LGS. 42/2004 - ZONE DI INTERESSE ARCHEOLOGICO OPE LEGIS
- BENI PAESAGGISTICI ART. 142 LET. G DEL D.LGS. 42/2004 - FORESTE E BOSCHI
- ZONE DI INTERESSE ARCHEOLOGICO PROPOSTE DA PPR (PROCEDIMENTO IN CORSO LET. M)

Nota: In legenda sono riportate solo le componenti della carta del "Piano Paesaggistico Basilicata" ricadenti nell'area di inquadramento.

Inquadramento del progetto rispetto a Piano Paesaggistico Basilicata
 Scala: 1:25.000
 Tavola: 1/1
 Formato: A2

FONTE: <http://rsdi.regione.basilicata.it/>
 Sistema di Riferimento: UTM-WGS84, FUSO 33N

10 11 12