



REGIONE PUGLIA



REGIONE BASILICATA



COMUNE DI ASCOLI S.



COMUNE DI MELFI

PROGETTO PER LA REALIZZAZIONE E L'ESERCIZIO DELLE OPERE DI CONNESSIONE COMUNI AI PRODUTTORI AVENTI CODICE PRATICA TERNA Id202000907 - Id202000762 - Id202000453 - Id202002462

**Comune di Ascoli Satriano, Provincia di Foggia, Regione Puglia
Comune di Melfi, Provincia di Potenza, Regione Basilicata**

PROGETTO DEFINITIVO

ELABORATO:

Elaborato di inquadramento del progetto rispetto a componenti botanico vegetazionali e aree protette PPTR (Sottostazione utente e cavidotto AT)

COMMITTENTE:

SCS Sviluppo 1 S.r.l.,
72017 - Ostuni (BR)
Via Ferdinando Ayroldi n.10
REA BR- 160061
PEC scssviluppo1@pec.it

PROGETTISTI ELABORATO:

SCS Sviluppo 1 S.r.l.,
72017 - Ostuni (BR)
Via Ferdinando Ayroldi n.10
REA BR- 160061
PEC scssviluppo1@pec.it



**SOGGETTI PROPONENTI
OPERE DI CONNESSIONE:**

LT 02 s.r.l.

**SOLE VERDE s.a.s.
della Praetorian s.r.l.**

VIRGINIA ENERGIA s.r.l.

SCS Sviluppo 1 s.r.l.

PROGETTAZIONE:



SCS Sviluppo 1 S.r.l.,
72017 - Ostuni (BR)
Via Ferdinando Ayroldi n.10
REA BR- 160061
PEC scssviluppo1@pec.it

CODIFICA INTERNA

SCS.DES.D.ENV.ITA.P.4631.144.01

REV.	DATA	SCALA	FORMATO	DESCRIZIONE REVISIONE	REDATTO	CONTROLLATO	APPROVATO
01	20/10/2022	1:25.000	A2	Revisione per il rilascio del benessere da parte di Terna	C.Capitanio	A. Martucci	A. Sergi
00	25/05/2021	1:25.000	A2	Prima emissione	C.Capitanio	A. Martucci	A. Sergi

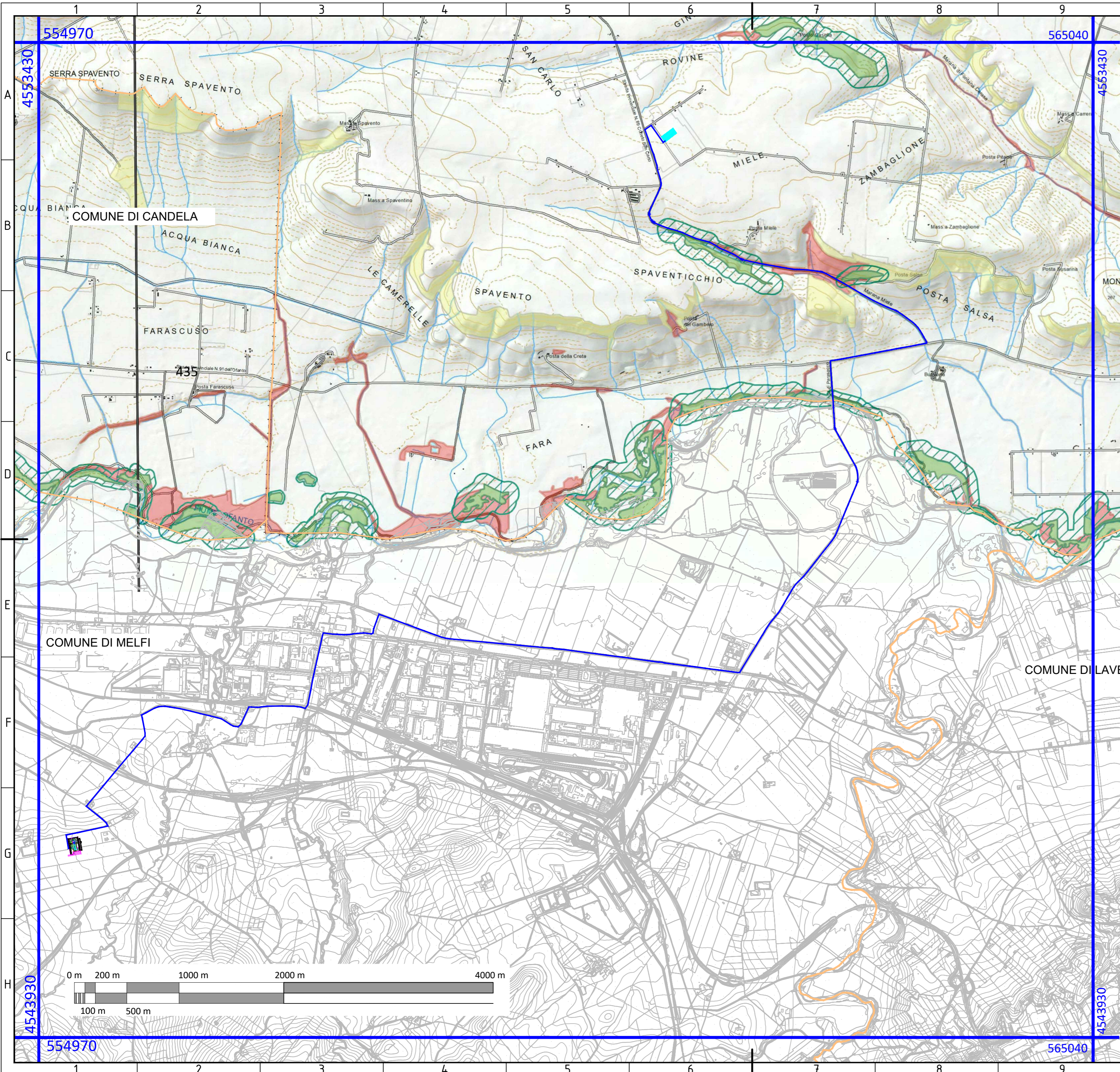

LEGENDA

- SOTTOSTAZIONE UTENTE (S.S.U.)
- CAVIDOTTO INTERRATO AT S.S.U-Ampliamento SE Melfi
- IPOTESI AREA AMPLIAMENTO SE MELFI
- LIMITI COMUNALI

6.2.1 Componenti botanico-vegetazionali

Beni paesaggistici

- BP - Zone umide Ramsar
- BP - Boschi

Ulteriori contesti paesaggistici

- UCP - Aree umide
- UCP - Aree di rispetto dei boschi (100m)
- UCP - Prati e pascoli naturali
- UCP - Formazioni arbustive in evoluzione naturale

Individuazione area di progetto su Piano Paesaggistico-Sistema delle Tutele 6.2.1 - Componenti Botanico-Vegetazionali
 Scala: 1:25.000
 Tavola: 1/2
 Formato: A2

FONTE: <https://www.sit.puglia.it/>
 FONTE: <http://rsdi.regione.basilicata.it/>
 Sistema di Riferimento: UTM-WGS84, FUSO 33N

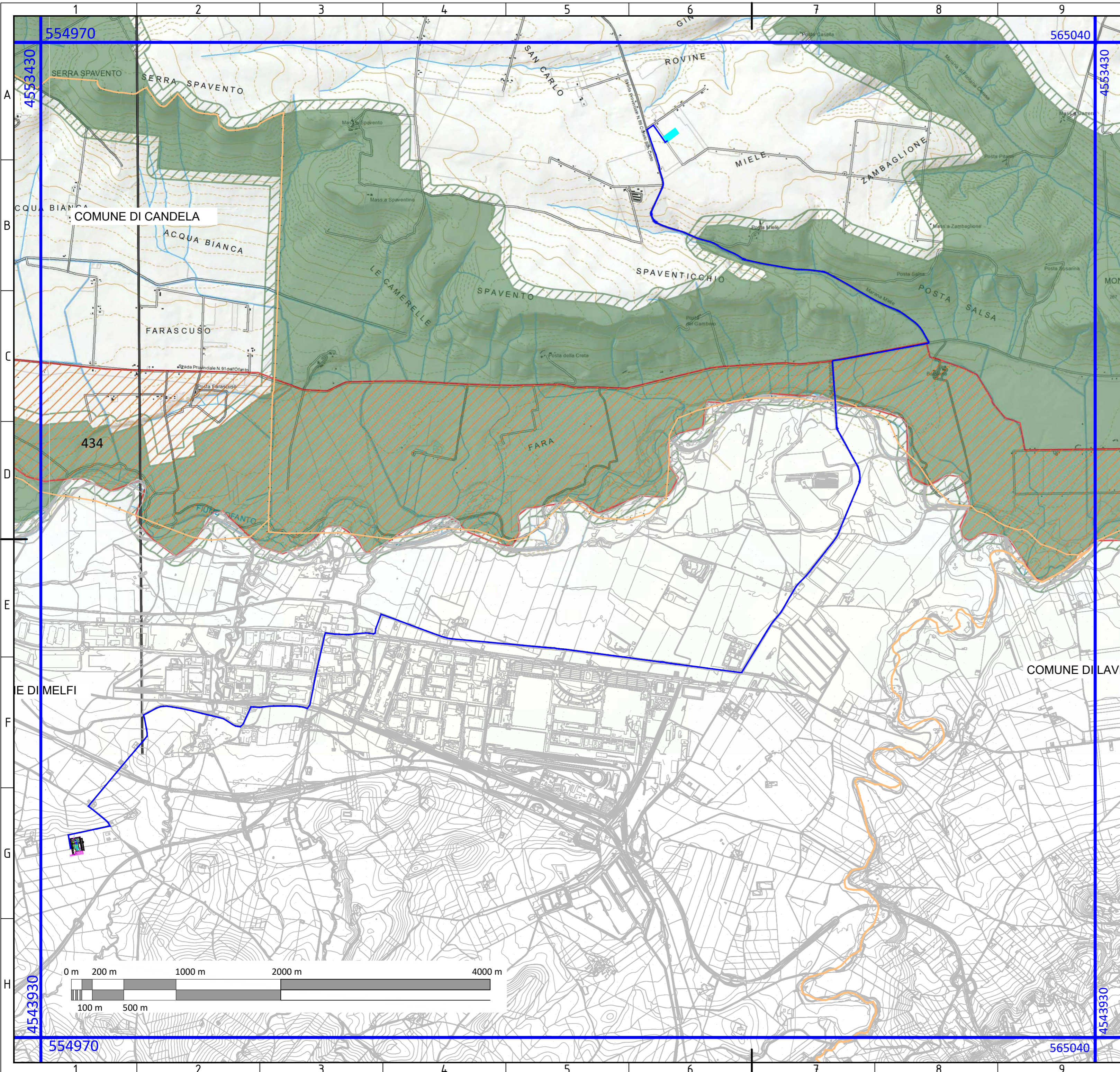

LEGENDA

- SOTTOSTAZIONE UTENTE (S.S.U.)
- CAVIDOTTO INTERRATO AT S.S.U-Ampliamento SE Melfi
- IPOTESI AREA AMPLIAMENTO SE MELFI
- LIMITI COMUNALI

Beni paesaggistici

BP - Parchi e riserve

- Aree e riserve naturali marine
- Parchi nazionali e riserve naturali statali
- Parchi e riserve naturali regionali

Ulteriori Contesti paesaggistici

UCP - Aree di rispetto dei parchi e delle riserve regionali

UCP Siti di rilevanza naturalistica

- SIC
- SIC MARE
- ZPS

Individuazione area di progetto su Piano Paesaggistico-Sistema delle Tutele
 6.2.1 - Componenti delle aree Protette e dei Siti Naturalistici
 Scala: 1:25.000
 Tavola: 2/2
 Formato: A2

FONTE: <https://www.sit.puglia.it/>
 FONTE: <http://rsdi.regione.basilicata.it/>
 Sistema di Riferimento: UTM-WGS84, FUSO 33N

