



REGIONE PUGLIA



REGIONE BASILICATA



COMUNE DI ASCOLI S.



COMUNE DI MELFI

PROGETTO PER LA REALIZZAZIONE E L'ESERCIZIO DELLE OPERE DI CONNESSIONE COMUNI AI PRODUTTORI AVENTI CODICE PRATICA TERNA Id202000907 - Id202000762 - Id202000453 - Id202002462

**Comune di Ascoli Satriano, Provincia di Foggia, Regione Puglia
Comune di Melfi, Provincia di Potenza, Regione Basilicata**

PROGETTO DEFINITIVO

ELABORATO:

Elaborato di inquadramento del progetto rispetto a componenti insediative storiche culturali e visivo percettive PPTR (Sottostazione utente e cavidotto AT)

COMMITTENTE:

SCS Sviluppo 1 S.r.l.,
72017 - Ostuni (BR)
Via Ferdinando Ayroldi n.10
REA BR- 160061
PEC scssviluppo1@pec.it

PROGETTISTI ELABORATO:

SCS Sviluppo 1 S.r.l.,
72017 - Ostuni (BR)
Via Ferdinando Ayroldi n.10
REA BR- 160061
PEC scssviluppo1@pec.it



SOGGETTI PROPONENTI OPERE DI CONNESSIONE:

LT 02 s.r.l.

**SOLE VERDE s.a.s.
della Praetorian s.r.l.**

VIRGINIA ENERGIA s.r.l.

SCS Sviluppo 1 s.r.l.

PROGETTAZIONE:



SCS Sviluppo 1 S.r.l.,
72017 - Ostuni (BR)
Via Ferdinando Ayroldi n.10
REA BR- 160061
PEC scssviluppo1@pec.it

CODIFICA INTERNA

SCS.DES.D.ENV.ITA.P.4631.145.01

REV.	DATA	SCALA	FORMATO	DESCRIZIONE REVISIONE	REDATTO	CONTROLLATO	APPROVATO
01	20/10/2022	1:25.000	A2	Revisione per il rilascio del benessere da parte di Terna	C.Capitanio	A. Martucci	A. Sergi
00	25/05/2021	1:25.000	A2	Prima emissione	C.Capitanio	A. Martucci	A. Sergi

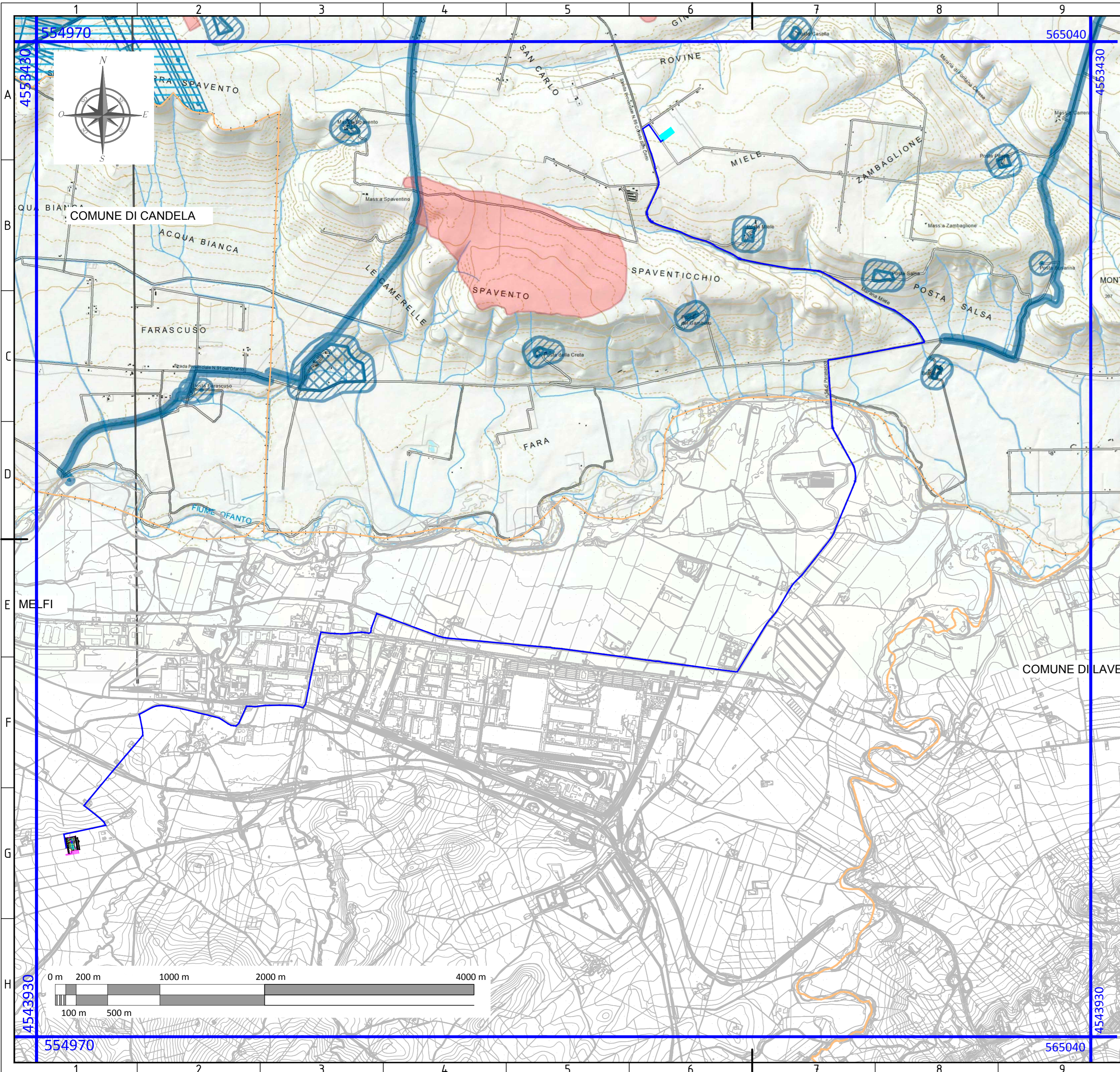

LEGENDA

- SOTTOSTAZIONE UTENTE (S.S.U.)
- CAVIDOTTO INTERRATO AT S.S.U.-Ampliamento SE Melfi
- IPOTESI AREA AMPLIAMENTO SE MELFI
- LIMITI COMUNALI

6.3.1 Componenti culturali e insediative

Beni Paesaggistici

- BP - Zone gravate da usi civici (validate)
- BP - Zone gravate da usi civici (non validate)
- BP - Zone di interesse archeologico
- BP - Immobili e aree di notevole interesse pubblico

Ulteriori Contesti Paesaggistici



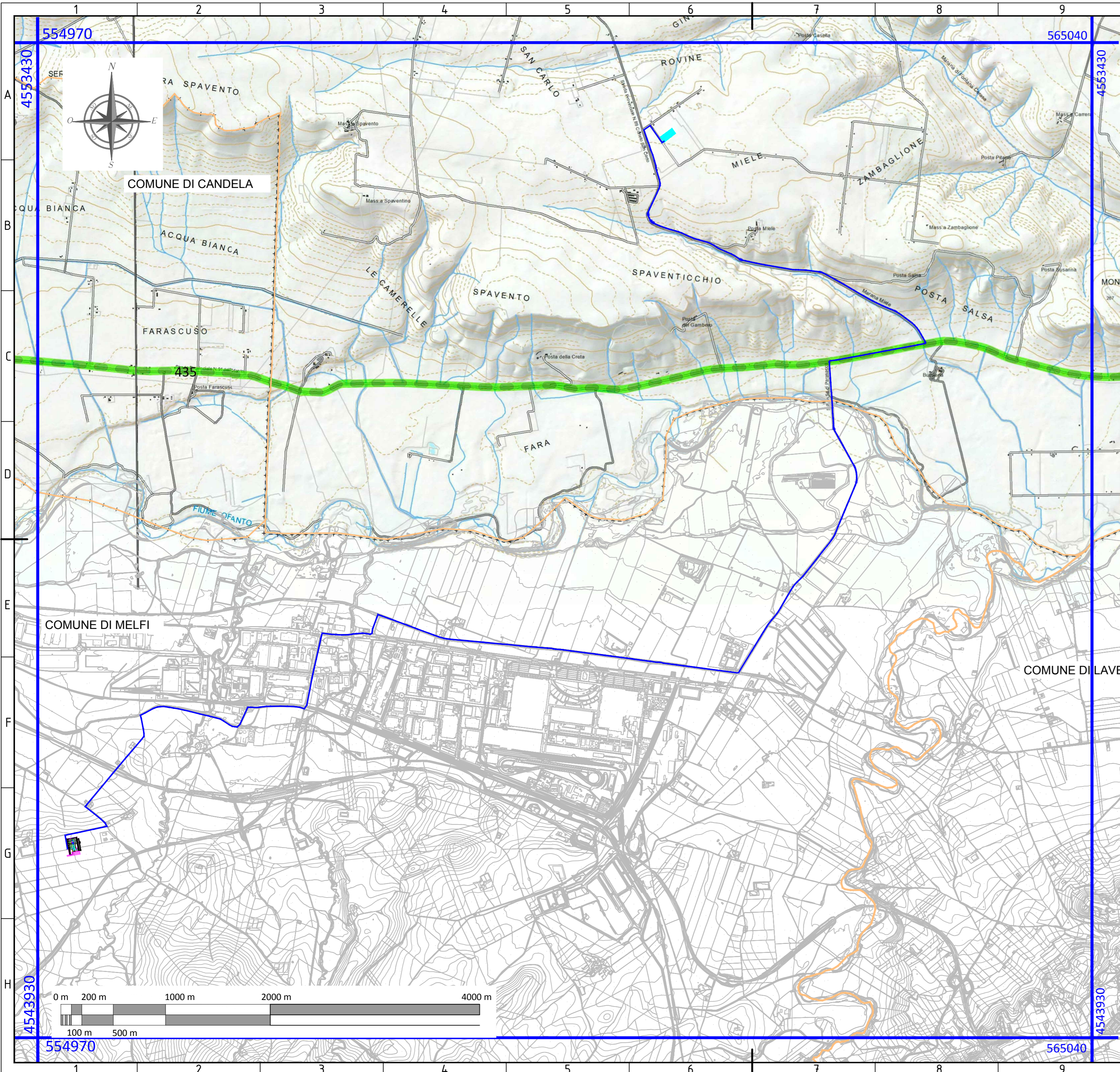

- UCP - Città consolidata
- UCP - Testimonianza della stratificazione insediativa
- UCP - stratificazione insediativa - rete tratturi
- UCP - stratificazione insediativa - siti storico culturali
- UCP - aree a rischio archeologico
- UCP - Area di rispetto delle componenti culturali e insediative (100m - 30m)
- UCP - area di rispetto - rete tratturi
- UCP - area di rispetto - siti storico culturali
- UCP - area di rispetto - zone di interesse archeologico
- UCP - Paesaggi rurali

Individuazione area di progetto su Piano Paesaggistico-Sistema delle Tutele 6.3.1 - Componenti Culturali e Insediative
 Scala: 1:25.000
 Tavola: 1/2
 Formato: A2

FONTE: <https://www.sit.puglia.it/>
 FONTE: <http://rsdi.regione.basilicata.it/>
 Sistema di Riferimento: UTM-WGS84, FUSO 33N

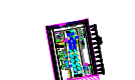

LEGENDA

-  SOTTOSTAZIONE UTENTE (S.S.U.)
-  CAVIDOTTO INTERRATO AT S.S.U-Ampliamento SE Melfi
-  IPOTESI AREA AMPLIAMENTO SE MELFI
-  LIMITI COMUNALI

6.3.2 Componenti dei valori percettivi

-  UCP - Luoghi panoramici
-  UCP - Luoghi panoramici Poligonali
-  UCP - Strade panoramiche
-  UCP - Strade a valenza paesaggistica
-  UCP - Strade a valenza paesaggistica poligonali
-  UCP - Coni visuali

Individuazione area di progetto su Piano Paesaggistico-Sistema delle Tutele 6.3.2 - Componenti dei Valori Percettivi
 Scala: 1:25.000
 Tavola: 2/2
 Formato: A2

FONTE: <https://www.sit.puglia.it/>
 FONTE: <http://rsdi.regione.basilicata.it/>
 Sistema di Riferimento: UTM-WGS84, FUSO 33N