

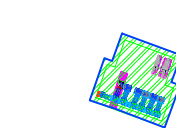



-  Nuova stazione satellite da realizzare della Sottostazione 380/150 kV esistente denominata "Deliceto"
-  Sottostazione 30/150 kV condivisa da realizzare
-  Linea elettrica aerea 150 kV " Deliceto-Ascoli Satriano CP"
-  Percorso del cavidotto interrato in AT di collegamento tra la SE Satellite e la SE esistente " Deliceto"
-  Percorso del cavidotto MT 30 kV Interrato di collegamento alla SE
-  Sottostazione 380/150 kV esistente - "Deliceto"



REGIONE PUGLIA
PROVINCIA DI FOGGIA

COMUNE DI CASTELLUCCIO DEI SAURI (FG)
COMUNE DI DELICETO (FG)

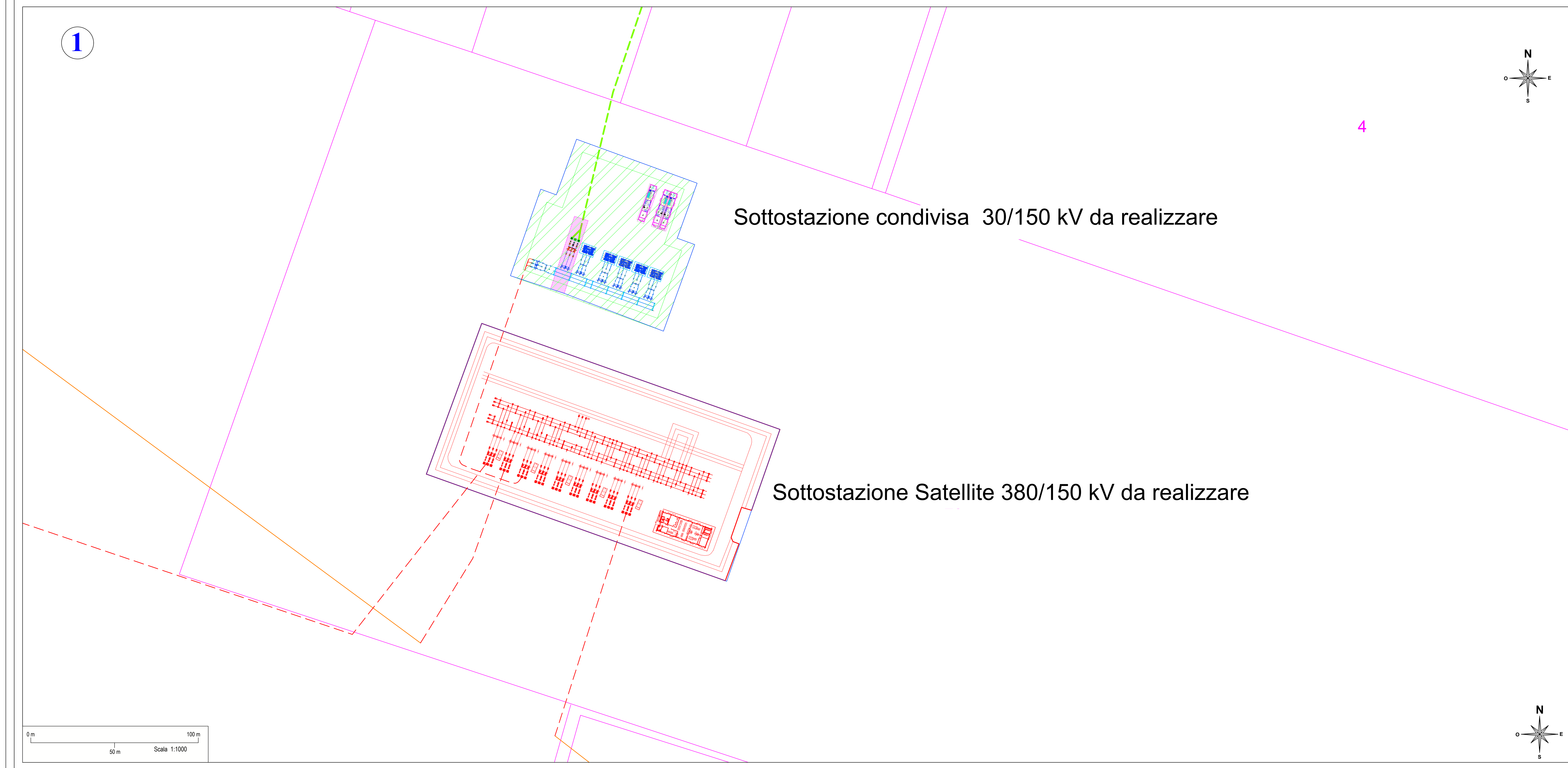
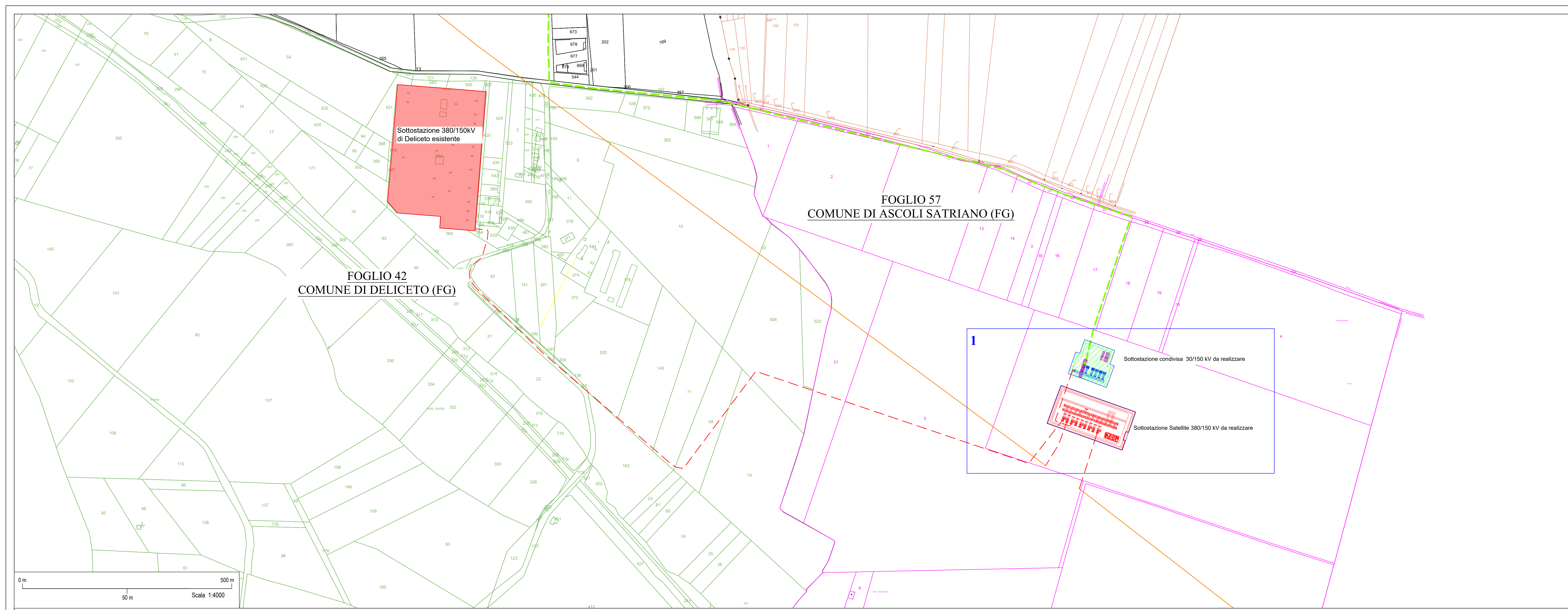
OGGETTO:
PROGETTO DEFINITIVO PER LA REALIZZAZIONE DI UN IMPIANTO AGRO-FOTOVOLTAICO NELLA LOCALITA' "CATENACCIO" DEL COMUNE DI CASTELLUCCIO DEI SAURI (FG) DELLA POTENZA DI PICCO IN DC PARI A 75.053,04 kWp e MASSIMA IN IMMISSIONE IN AC PARI A 55.000 KW E RELATIVE OPERE DI CONNESSIONE UBICATE NEL COMUNE DI DELICETO (FG)

ELABORATO N.	NOME ELABORATO:	SCALA
C14	Planimetria catastale AT/ MT Collegamento alla RTN: Planimetria di Inquadramento	1:4.000 1:1.000

COMMITTENTE
CATENACCIO SOLAR PARK S.R.L.
VIA ATHENA N.29
84047-CAPACCIO PAESTUM
P.IVA 09055400656

FIRMA E TIMBRO IL TECNICO

M.E. F. No. Srl
Via Athena 29
Cap 84047 Capaccio Paestum
P.Iva 04598730655
Ing. Giovanni Maricano

PROGETTAZIONE E COORDINAMENTO

M.E. F. No. Srl
Via Athena 29
Cap 84047 Capaccio Paestum
P.Iva 04598730655
Ing. Giovanni Maricano

SPAZIO RISERVATO AGLI AGENTI

N°	Data	Cod. Strmg	Nome File	Eseguito da	Approvato da
Rev 0	GIUGNO 2022	202100844	MMIT_CSD_C14	Ing. Giovanni Maricano	Ing. Giovanni Maricano