

Legenda Piano Territoriale delle Acque Regione Puglia

- Canale Principale dell'Acquedotto Pugliese
- Aree di tutela per approvvigionamento idrico di emergenza
- Aree di tutela quali-quantitativa
- Aree vulnerabili alla contaminazione salina
- Aree di tutela quantitativa
- Zone di Protezione Speciale Idrogeologica (ZPSI)
- Tipo A
- Tipo B
- Tipo C
- Acque superficiali destinate alla produzione di acqua potabile
- Opere di captazione utilizzate a scopo potabile
- Regime ordinario
- Regime emergenziale
- Corpi idrici acquiferi calcarei tardo e post-cretacei utilizzati a scopo potabile
- Corpi idrici acquiferi calcarei cretacei utilizzati a scopo potabile
- 1-1 / IT16AGAR-CO / GARGANO CENTRO-ORIENTALE
- 2-1-2 / IT16AMUG-AL / ALTA MURGIA
- 2-1-3 / IT16AMUG-BRA / MURGIA BRADANICA
- 2-1-1 / IT16AMUG-CO / MURGIA COSTIERA
- 2-1-4 / IT16AMUG-TA / MURGIA TARANTINA
- 2-2-3 / IT16ASALEN-CM / SALENTO CENTRO-MERIDIONALE
- 2-2-1 / IT16ASALEN-COS / SALENTO COSTIERO
- 2-2-2 / IT16ASALEN-CS / SALENTO CENTRO-SETTENTRIONALE
- Perimetrazione Area Sensibile
- Bacino Area Sensibile
- Zone vulnerabili da nitrati di origine agricola (ZVN)
- Zone Vulnerabili da Nitrati
- Aree a monitoraggio di approfondimento

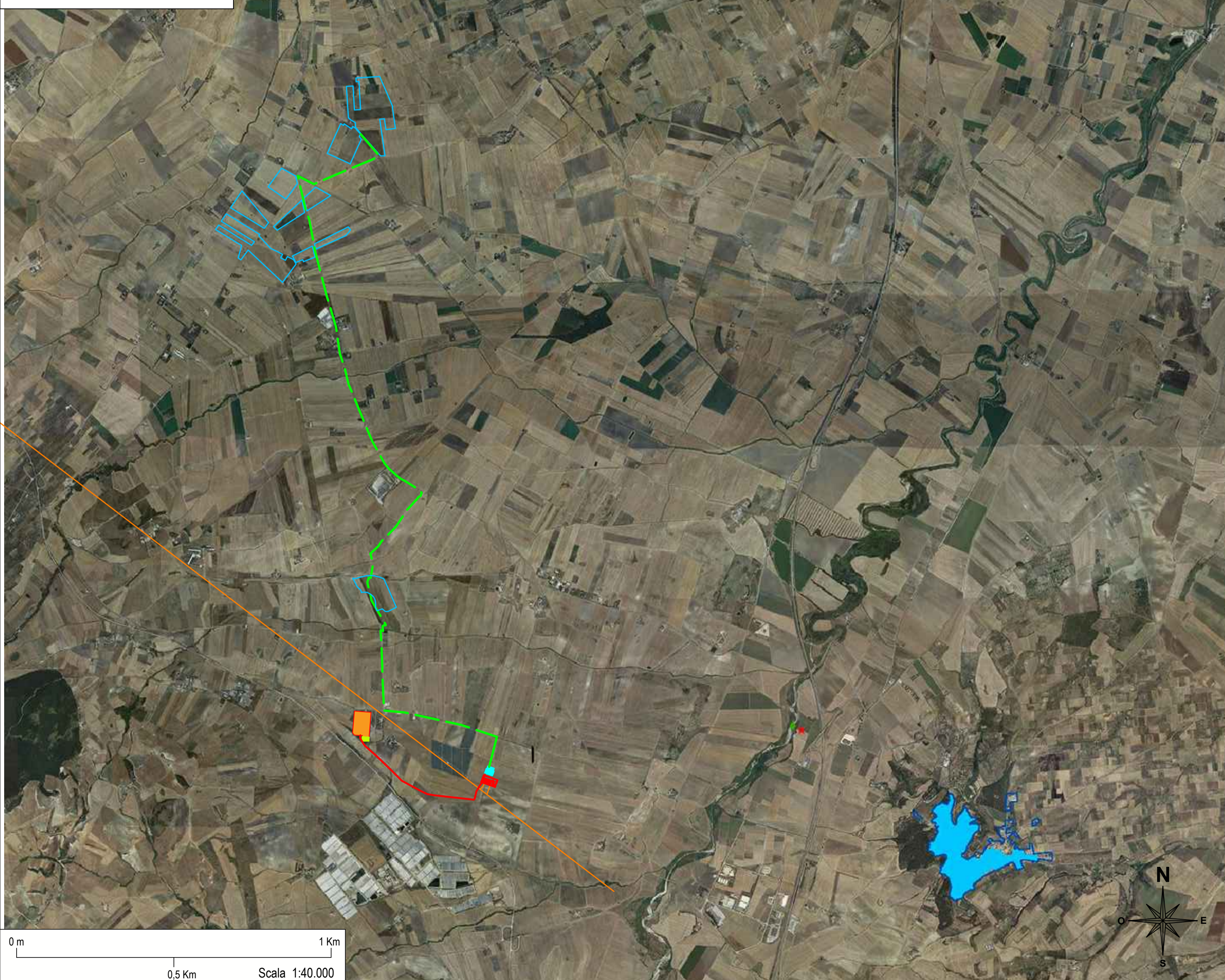

Legenda

- Area di ubicazione impianto di progetto
- Percorso del cavidotto MT 30 kV Interrato
- Percorso del cavidotto AT 150 kV Interrato - Lunghezza = circa 880 m.
- Nuova stazione satellite da realizzare della Sottostazione 380/150 kV esistente denominata "Deliceto"
- Sottostazione 30/150 kV condivisa da realizzare
- Linea elettrica aerea 150 kV " Deliceto-Ascoli Satriano CP"
- Confine comunale
- Cavo di collegamento alla SE esistente di Deliceto
- Sottostazione 380/150 kV esistente denominata "Deliceto"



REGIONE PUGLIA



PROVINCIA DI FOGGIA



COMUNE DI CASTELLUCCIO DEI SAURI (FG)



COMUNE DI DELICETO (FG)

OGGETTO:

PROGETTO DEFINITIVO PER LA REALIZZAZIONE DI UN IMPIANTO AGRO-FOTOVOLTAICO NELLA LOCALITA' "CATENACCIO" DEL COMUNE DI CASTELLUCCIO DEI SAURI (FG) DELLA POTENZA DI PICCO IN DC PARI A 75.053,04 kWp e MASSIMA IN IMMISIONE IN AC PARI A 55.000 KW E RELATIVE OPERE DI CONNESSIONE UBICATE NEL COMUNE DI DELICETO (FG)

ELABORATO N. E04	NOME ELABORATO: Layout di progetto rispetto al Piano regionale di Tutela delle Acque PTA adottato con D.G.R. n. 1333 del 16/07/2019	SCALA 1:25.000
----------------------------	--	-------------------

COMMITTENTE

CATENACCIO SOLAR PARK S.R.L.
VIA ATHENA N.29
84047 - CAPACCIO PAESTUM
P.IVA 06055400656

FIRMA E TIMBRO IL TECNICO



PROGETTAZIONE E COORDINAMENTO



Via Athena, 29
Cap 84047 Capaccio Paestum
P.Iva 04596750655
Ing. Giovanni Marsicano

SPAZIO RISERVATO AGLI ENTI

Aggiornamenti	N°	Data	Cod. Stmg	Nome File	Eseguito da	Approvato da
	Rev 0	GIUGNO 2022	202100644	MMIT_CSD_E04	Ing. Giovanni Marsicano	Ing. Giovanni Marsicano