

- LEGENDA**
- ● ● ● ● CONFINI PROVINCIALE
 - ● ● ● ● CONFINI COMUNALE
 - COMUNE
- VIABILITA' DI PROPOSTA**
- SUPERSTRADA
 - VIABILITA' COMPLEMENTARE E A SERVIZIO DEL TERRITORIO LOCALE
- VIABILITA' IN PROGRAMMA**
- ALTRE PROGETTAZIONI IN PROGRAMMA IN COSTRUZIONE
- VIABILITA' ESISTENTE**
- STRADE STATALI
 - STRADE PROVINCIALI
 - STRADE COMUNALI PRINCIPALI
 - LINEE FERROVIARIE
 - FIUMI E TORRENTE
- VIABILITA' ESISTENTE**
- SITI DI INTERESSE COMUNITARIO (Natura 2000)
 - ZONE DI PROTEZIONE SPECIALE (Natura 2000)
 - VINCULO FLUVIALE (D.lgs. 42/2004)
 - AREA BOSCATI (D.lgs. 42/2004)
 - VINCULO PAESAGGISTICO AMBIENTALE DM 01/03/05
 - VINCULO IDROLOGICO FORESTALE (IPFC)
 - AMBITI NATURALISTICI DI INTERESSE REGIONALE (IPNCR)
 - AREE DI TUTELA (IPSAAT)
 - SCENARI DEL PAESAGGIO (IPAT)
 - TERRAZZAMENTI (IPAT)

Key plan

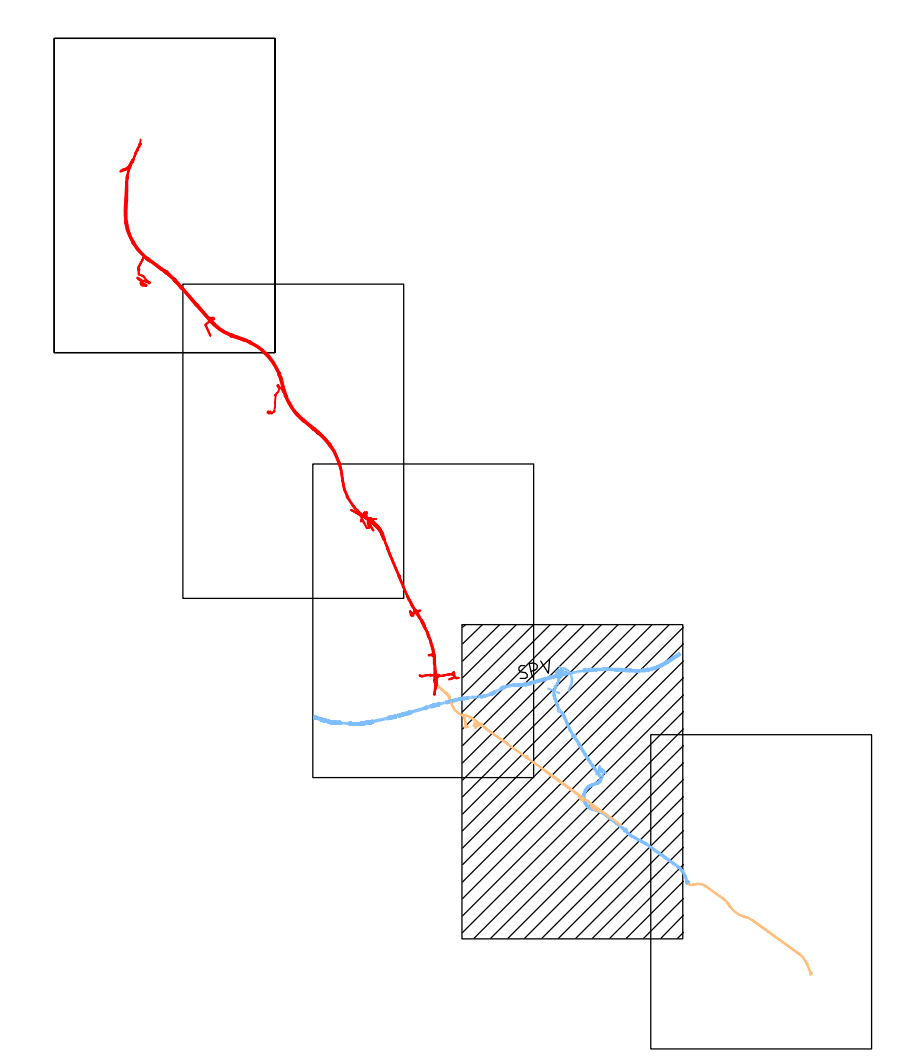

Regione del Veneto
 Progettazione, costruzione e gestione
 Itinerario della Valsugana Valbrenta - Bassano
 Superstrada a pedaggio

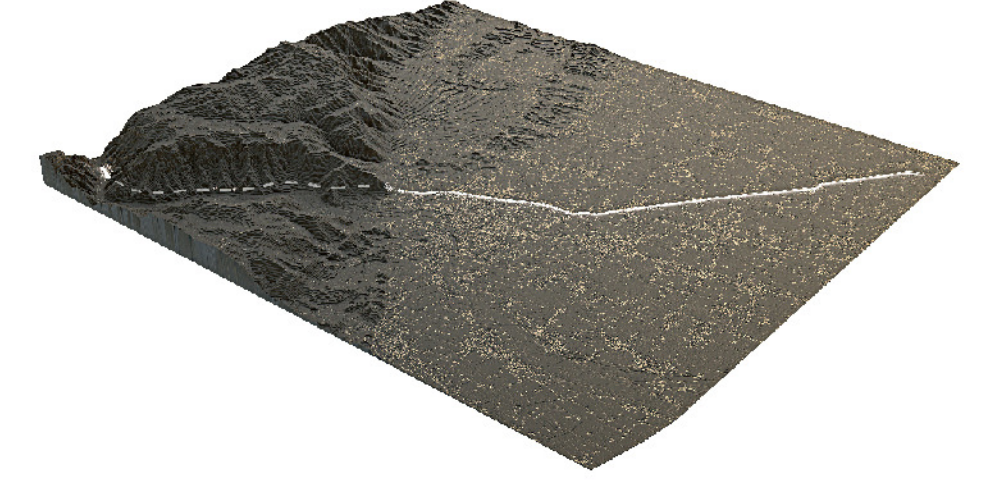

PROPOSTA DI FINANZA DI PROGETTO
 ai sensi della L.R.V. n° 151/2002 e D.Lgs n° 163/2006
 Avviso BURV n° 71 del 28/09/2009

PROGETTO PRELIMINARE

PROponente: COSTITUENDO CONSORZIO TRA

PIZZAROTTI
 Ing. E. MANTOVANI
 CIS
 CORDOLI&C

PROGETTAZIONE:

idroesse
 PROTECO
 HYDROSTUDIO

Responsabile integrazione prestazioni specialistiche
 Dott. Ing. Gianfranco ZOLETTO

STUDIO DI INQUADRAMENTO TERRITORIALE ED AMBIENTALE
STUDIO DI PREFATTIBILITA' AMBIENTALE
 Vincoli ambientali - Individuazione dei vincoli e delle tutele ambientali
 Tavola 2

ALL. N. A.02.01.VA.02
 Scala: 1:10000
 DATA: Dicembre 2009
 COMMESSA: ACSF291C.000C

| | | | | | |
|-----------|------------|------------------|----------|-------------|-------------|
| REVISIONE | DATA | DESCRIZIONE | PROGETTO | CONTROLLATO | AUTORIZZATO |
| 0 | 28/09/2009 | Prova in tabella | Ugolini | Costa | Proietti |

OPERA PROTETTA AI SENSI DELLA LEGGE 22 APRILE 1964 N° 633 TUTTI I DIRITTI RISERVATI. QUALSIASI RIPRODUZIONE ED UTILIZZAZIONE NON AUTORIZZATE SARANNO PERSEGUITE A PIENE DI LEGGE