LEGENDA

- Area di progetto
- Area impianto
- Area Sottostazione Terna "Butera 2"
- Area Cabina utente
- Cavidotto Impianto - Area Utente
- Cavidotto Area Utente - SST
- Area vasta 5 Km
- FXX

COMMITTENTE

GRValue
Improving performances, improving life.

Caltanissetta Solar S.r.l.
Via Durini, 9
20122 Milano
Tel. +39.02.50043159
PEC: caltanissettasolar@legalmail.it

CALTANISSETTA SOLAR S.r.l.
Via Durini, 9
20122 MILANO (MI)
P. IVA 11875450964

Coordinatore del progetto: Arch. Luigi Giacondo

PROGETTISTI

Antex group

ANTEX Group
Sede Legale: Via Sabotino, 8 - 96013 Carlentini (SR)
Uffici: Via Jonica, 16 - Loc. Belvedere - 96100 Siracusa (SR)
Web: www.antexgroup.it

Il tecnico:
Ing. Antonino Signorello
Ordine degli Ingegneri della Prov. di Catania n° A6105

ANTONINO SIGNORELLO

Responsabile tecnico:
Arch. Luigi Giacondo
Ordine degli Architetti della Prov. di Agrigento n° 133

(Giacondo Luigi)
27.07.2022 15:49:25
GMT+00:00

Firmato digitalmente da: Gianluca Veneroni
Data: 03/08/2022 08:42:04

Libero Consorzio Comunale di Caltanissetta

COMUNE DI BUTERA

PROGETTO

Progetto di un impianto agrovoltaico con soluzioni integrative innovative e sistemi di monitoraggio delle colture, realizzato su inseguitori solari,ai sensi del comma 5 , art.31 della L.108/2021 e delle relative opere di connessione alla rete elettrica nazionale, da realizzare nel Comune di Butera in C.da Pozzillo,di potenza nominale di 35.400 KW e di potenza del generatore di 39.606,84 KWp denominato "BUTIRAH"

ELABORATO

Titolo: LAYOUT VERIFICA DELL'EFFETTO CUMULO CON FOTOINSERIMENTI

Tav: BUT_PD_18E

Codice elaborato:

Scala: 1:25.000

REV.	DATA	DESCRIZIONE	ELABORAZIONE	VERIFICA	APPROVAZIONE
0	Giugno 2022	Prima emissione	ANTEX	GR VALUE	GR VALUE

IMPIANTI FOTOVOLTAICI IN CORSO DI AUTORIZZAZIONE IN AREA VASTA DI 5 Km

LEGENDA	Proc.	Procedura	Proponente	Oggetto
	1435	PAUR-VIA (art.23 - 27bis)	ALTA CAPITAL 3 SRL	IMPIANTO AGROVOLTAICO "SICILIA CENTRALE" IN BUTERA (CL) DI 185 MW
	171	PAUR-VIA (art.23 - 27bis)	SOLAR SICILY	INTERVENTO DI COSTRUZIONE "IMPIANTO FOTOVOLTAICO 102 MWP"
	292	VIA-VERIFICA DI ASSOGGETTABILITÀ (art. 19)	AGROENERGIE SRL	REALIZZAZIONE DI UN IMPIANTO AGROVOLTAICO DI 168.91 MWP
	1589	PAUR-VIA (art.23 - 27bis)	ECOSICILY 1 SRL	CL_38_GELA_CONTRADA BATIA
	1211	PAUR-VIA (art.23 - 27bis)	PV FREYR SRL	REALIZZAZIONE DI UN IMPIANTO FOTOVOLTAICO DI 87.96 MWP
	1697	PAUR-VIA (art.23 - 27bis)	ECOSICILY 1 SRL	CL_25_GELA_C.DA SETTEFARINE

IMPIANTI FOTOVOLTAICI ESISTENTI IN AREA VASTA DI 5 Km

LEGENDA	Comune	Potenza
	GELA (CL)	1.5 MWP

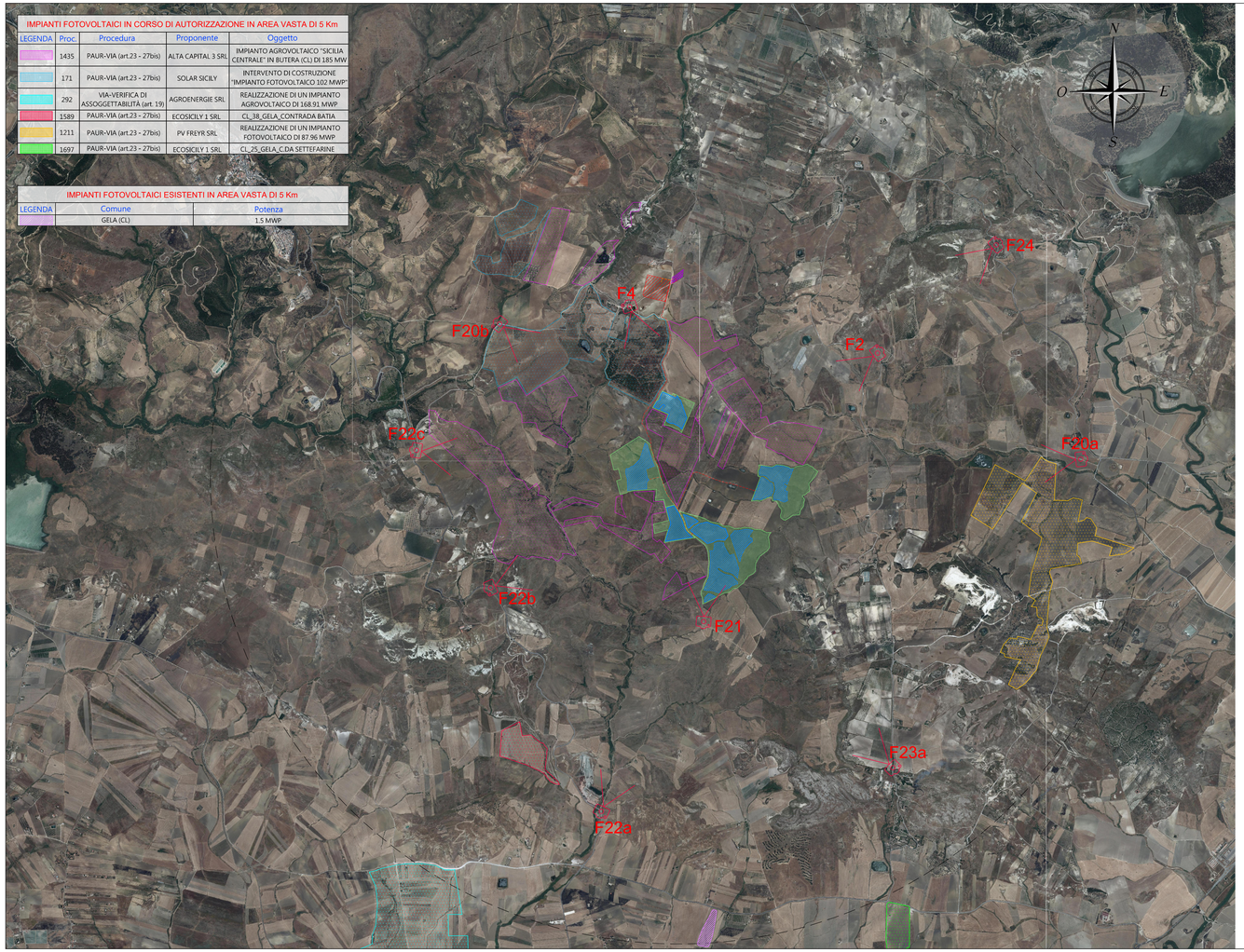

Ante Operam punto di scatto 2

Post Operam punto di scatto 2

Ante Operam punto di scatto 4

Post Operam punto di scatto 4

Ante Operam punto di scatto 20a

Post Operam punto di scatto 20a

Ante Operam punto di scatto 20b

Post Operam punto di scatto 20b

Ante Operam punto di scatto 21

Post Operam punto di scatto 21

Ante Operam punto di scatto 22a

Post Operam punto di scatto 22a

Ante Operam punto di scatto 22b

Post Operam punto di scatto 22b

Ante Operam punto di scatto 22c

Post Operam punto di scatto 22c

Ante Operam punto di scatto 23a

Post Operam punto di scatto 23a

Ante Operam punto di scatto 24

Post Operam punto di scatto 24