

**LEGENDA**

- Limiti comunali
  - Area di progetto
  - Area impianto
  - Area Sottostazione Tema "Butera 2"
  - Area Cabina utente
  - Cavidotto Impianto - Area Utente
  - Cavidotto Area Utente - SST
  - Acquedotto esistente
- Legenda Beni paesaggistici**
- Vincoli in Rete:
- ◆ Vincoli in Rete Archeologici
  - ◆ Vincoli in Rete Architettonici
  - ◆ Vincoli in Rete Parchi e Giardini
- Piano Paesaggistico della Provincia di Caltanissetta  
Componenti del paesaggio
- Aree di interesse archeologico art.142, D.lgs. 42/04
  - Regia Trazzera
  - Strada Panoramica
- Catalogo Servizi S.I.T.R.
- Varie:
- Beni isolati
  - Siti archeologici
- Nota: In legenda i testi in grigio indicano che il bene in questione non è presente all'interno dell'inquadramento territoriale rappresentato nel presente elaborato grafico
- Legenda Carta della visibilità dei suoli**
- Bassa
  - Media
  - Buona

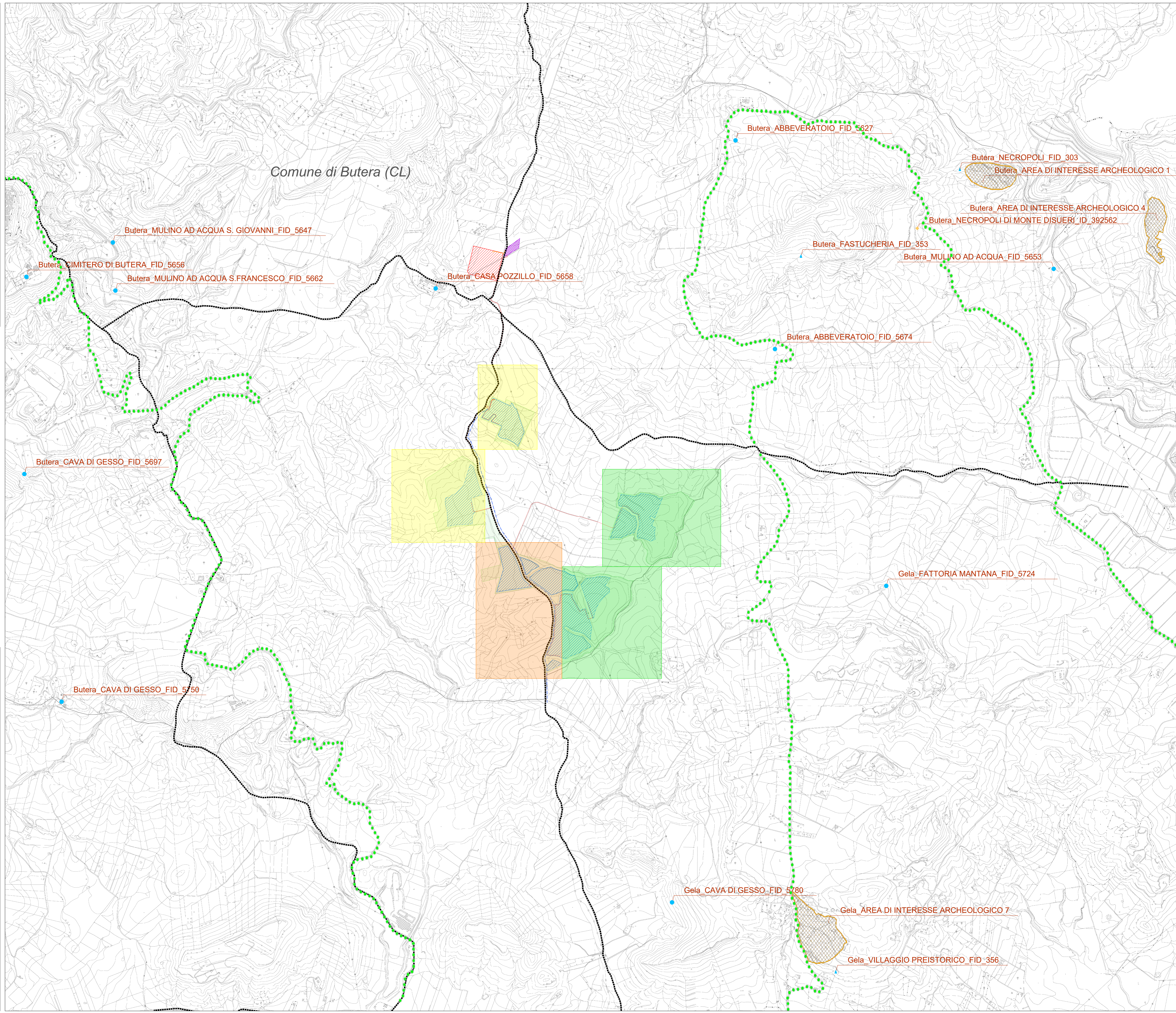

**GR/Value**  
Caltanissetta Solar S.r.l.  
Via Durini, 9 - 20122 Milano  
Tel. +39 02 50041109  
PEC: caltanissettasolar@legalmail.it

**CALTANISSETTA SOLAR S.r.l.**  
Via Durini, 9 - 20122 Milano  
Tel. +39 02 50041109  
PEC: caltanissettasolar@legalmail.it

**AMTR Group**  
Sotto Ugo, Via Sabotino, 8 - 90131 Caltanissetta (SR)  
Ufficio Via Jara, 16 - Soc. Belvedere - 90100 Siracusa (SR)  
Web: www.amtrgroup.it

**Antex**  
Via Jara, 16 - Soc. Belvedere - 90100 Siracusa (SR)  
Web: www.amtrgroup.it

**Die Architetto Paolo Manno**  
Via Jara, 16 - Soc. Belvedere - 90100 Siracusa (SR)  
Tel. +39 0932 450964  
P. IVA 11874450964

**Coordinate del progetto:** (in corso)

**PROGETTO**

Progetto di un impianto agrovoltaico con soluzioni integrative innovative e sistemi di monitoraggio delle colture, realizzato su inseguitori solari, ai sensi del comma 5, art.31 della L. 108/2021 e delle relative opere di connessione alla rete elettrica nazionale, da realizzare nel Comune di Butera in C.da Pozzillo, di potenza nominale di 35.400 KW e di potenza del generatore di 39.606,84 KWp denominato "BUTIRAH"

**ELABORAZIONE**

Titolo: Carta delle segnalazioni archeologiche e della visibilità dei suoli

Scale: 1:25.000

Tec: BUT\_PD\_198

REV.	DATA	DESCRIZIONE	ELABORAZIONE	VERIFICA	APPROVAZIONE
0	Giugno 2022	Prima emissione	MONACO N.	GR/VALUE	GR/VALUE