## LEGENDA

- Collettore di terra
- Pozzetti di ispezione 60x60cm
- Cabina di raccolta
- Cabina ausiliaria
- Cabina trasformatore
- Cabina di Consegna
- Perimetro Impianti
- Recinzione

## INQUADRAMENTO AREA DI IMPIANTO SU ORTOFOTO

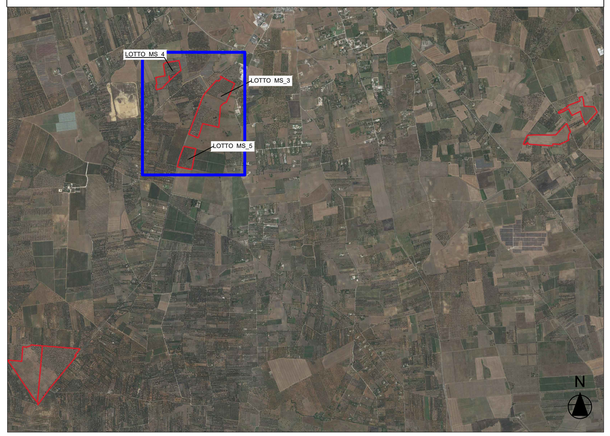


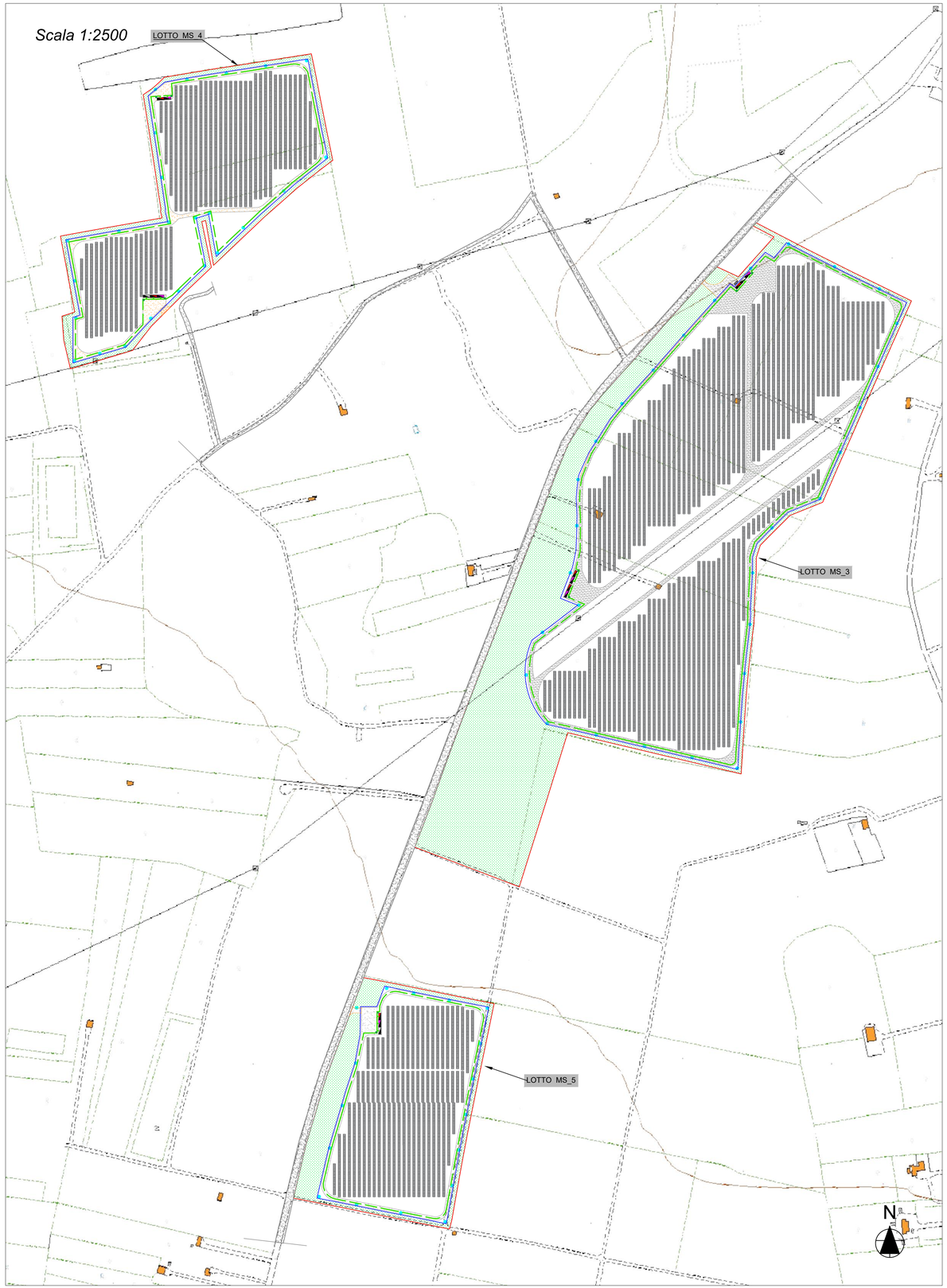


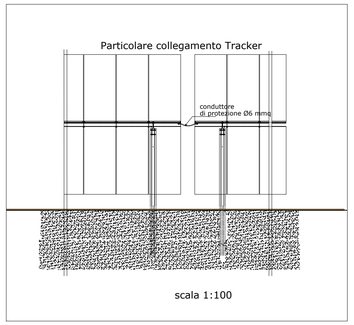


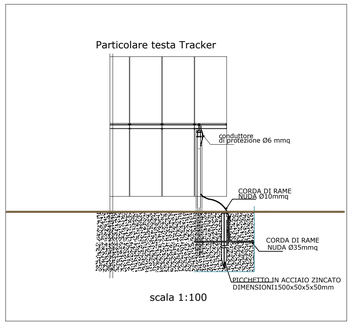


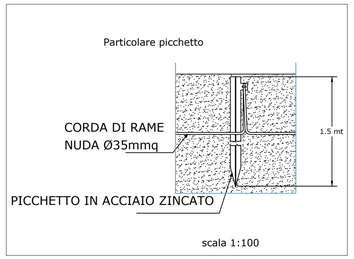


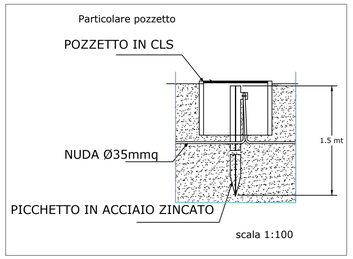


## DETTAGLIO LOTTO MS_4

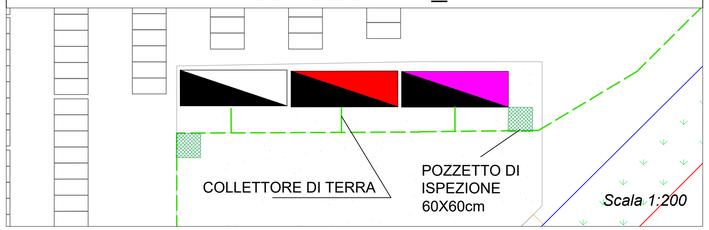


## DETTAGLIO LOTTO MS_3

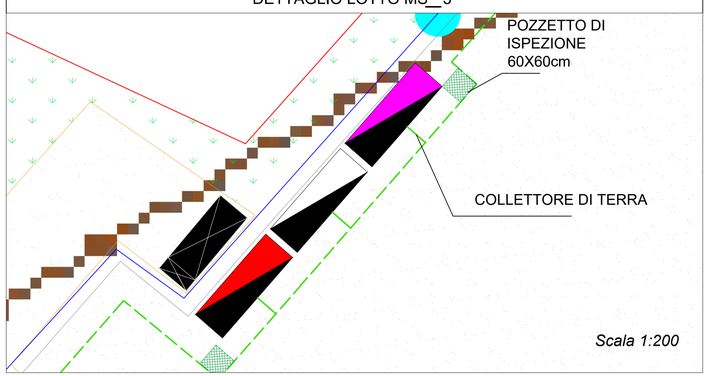


## DETTAGLIO LOTTO MS_5

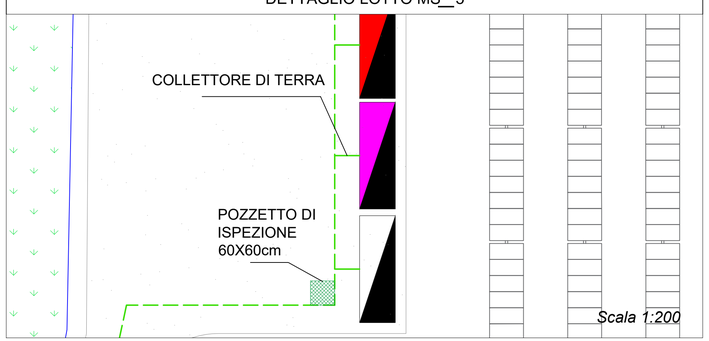


COMMITTENTE

GR Value Brindisi 2 S.r.l.
Via Durini, 9 — Tel. +39.02.50043159
20122 Milano — PEC: grvaluebrindisi2@legalmail.it

GR VALUE BRINDISI 2 S.r.l.
Via Durini, 9
20122 Milano (MI)
P. IVA: 11779090965

PROGETTISTI

IMMAGINIAMO IL FUTURO

PROGETTO
Ingveprogetti s.r.l.
via Federico II Svevo n.64 -72023, Mesagne (BR)
email: info@ingveprogetti.it

Coordinatore Tecnico del Progetto
Ing. Giorgio Vece
Firmato digitalmente da: VECE GIORGIO GIUSEPPE
Firmato il 05/06/2022 20:41
Valido dal 19/01/2021 al 19/01/2024
ArubaPEC S.p.A. NG CA 3

REGIONE PUGLIA — PROVINCIA DI BRINDISI — COMUNE DI MESAGNE — TORRE SANTA SUSANNA

PROGETTO

PROGETTO DEFINITIVO PER LA REALIZZAZIONE DI UN IMPIANTO AGROVOLTAICO DENOMINATO "MESSAPIA" DI POTENZA COMPLESSIVA PARI A 29,65 MW SITO NEI COMUNI DI MESAGNE (BR) E TORRE SANTA SUSANNA (BR), CON OPERE DI CONNESSIONE NEL COMUNE DI MESAGNE (BR)

ELABORATO

Titolo:
**Impianto di messa a terra - Lotto MS_3 - MS_4 - MS_5**

Tav: 1 / 1

Codice elaborato: TCJGK65_ElaboratoGrafico_15b

SCALA: 1:2.500 1:200 1:100

| N° | DATA | DESCRIZIONE | PROGETTO | VERIFICATO | APPROVATO |
|---|---|---|---|---|---|
| 00 | APRILE 2022 | Prima emissione | Ing. Giorgio Vece | Ing. Giorgio Vece | GR VALUE BRINDISI 2 S.r.l. |
| | | | | | |
| | | | | | |
| | | | | | |
| | | | | | |

Firmato digitalmente da: Gianluca Veneroni
Data: 05/07/2022 11:09:55