PARTICOLARI COSTRUTTIVI Tracker1v30

Scala 1:200

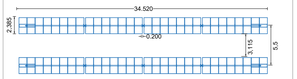

PARTICOLARI COSTRUTTIVI Tracker1v15

Scala 1:200

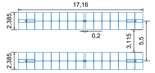

Scala 1:50

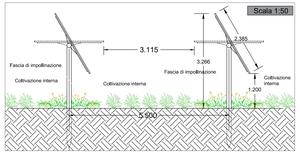

Lotto MS_3				
Tracker	Potenza pannelli	n.Tracker	n. Moduli	Potenza DC
1V30	570 watt	382	11.460	6.532,2 Wp
1V15	570 watt	52	780	444,6 Wp
Lotto MS_4				
1V30	570 watt	158	4.740	2.701,8 Wp
Lotto MS_5				
1V30	570 watt	129	3.870	2.205,9 Wp
	Totale	721	20.850	11.884,5 Wp

COMMITTENTE

GR Value Brindisi 2 S.r.l.
Via Durini, 9
20122 Milano
Tel: +39.02.50543159
PEC: gravaluebrindisi2@pecgmail.it

GR VALUE BRINDISI 2 S.r.l.
Dott. Giorgio Vece
Amministratore Unico
P. IVA: 01779090948

PROGETTISTI

BIOPLANO

PROGETTO Ingveprogetti s.r.l.
Via Vittorio Emanuele II, 52 - Mesagne (BR)
email: info@ingveprogetti.it

Coordinatore Tecnico dell'Impianto
Ing. Giorgio Vece
Iscritto all'ordine degli ingegneri della provincia di Brindisi al n. 1 sez. A
Iscritto all'albo dei periti industriali della provincia di Brindisi al n. 1

REGIONE PUGLIA | PROVINCIA DI BRINDISI | COMUNE DI MESAGNE | TORRE SANTA SUSANNA

PROGETTO

PROGETTO DEFINITIVO PER LA REALIZZAZIONE DI UN IMPIANTO AGROVOLTAICO DENOMINATO "MESSAPIA" DI POTENZA COMPLESSIVA PARI A 29,65 MW SITO NEI COMUNI DI MESAGNE (BR) E TORRE SANTA SUSANNA (BR), CON OPERE DI CONNESSIONE NEL COMUNE DI MESAGNE (BR)

ELABORATO

Titolo: **Layout Lotti MS_3 - MS_4 - MS_5**

Tav. 1 / 3

Codice elaborato: TCJGK65_ElaboratoGrafico_04b

SCALA: 1:4.000 1:1.000 1:200 1:50

N°	DATA	DESCRIZIONE	PROGETTO	VERIFICATO	APPROVATO
00	APRILE 2022	Prima emissione	Ing. Giorgio Vece	Ing. Giorgio Vece	Ing. Giorgio Vece

Firmato digitalmente da: Gianluca Valeroni
Data: 05/07/2022 15:49:22

INQUADRAMENTO AREA DI IMPIANTO SU ORTOFOTO

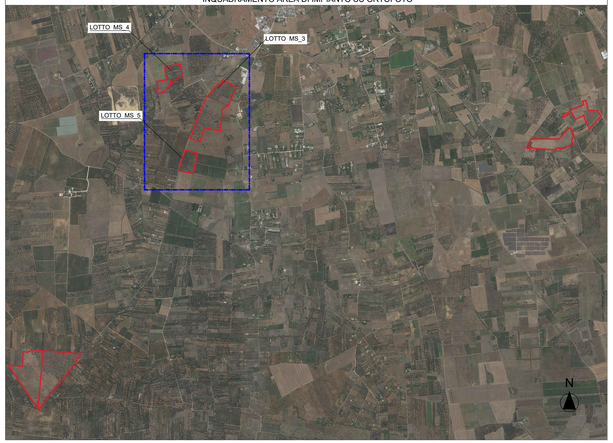

PARTICOLARE DEI LOTTI - INQUADRAMENTO AREA DI IMPIANTO SU CTR

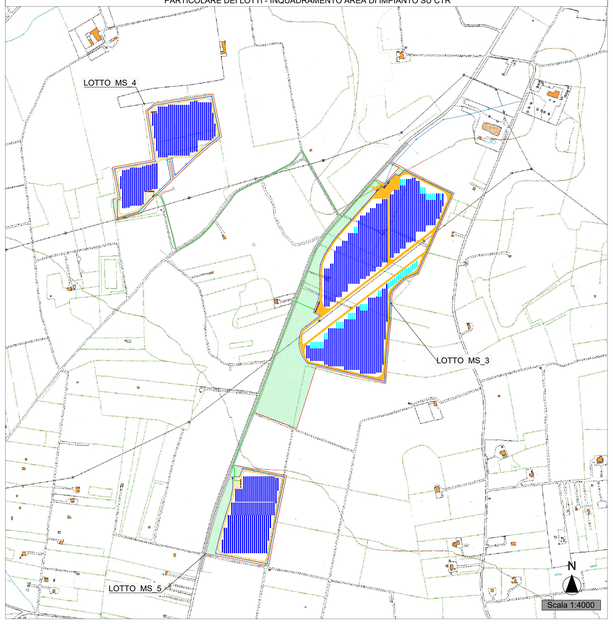

PLANIMETRIA DI PROGETTO LOTTO MS_3

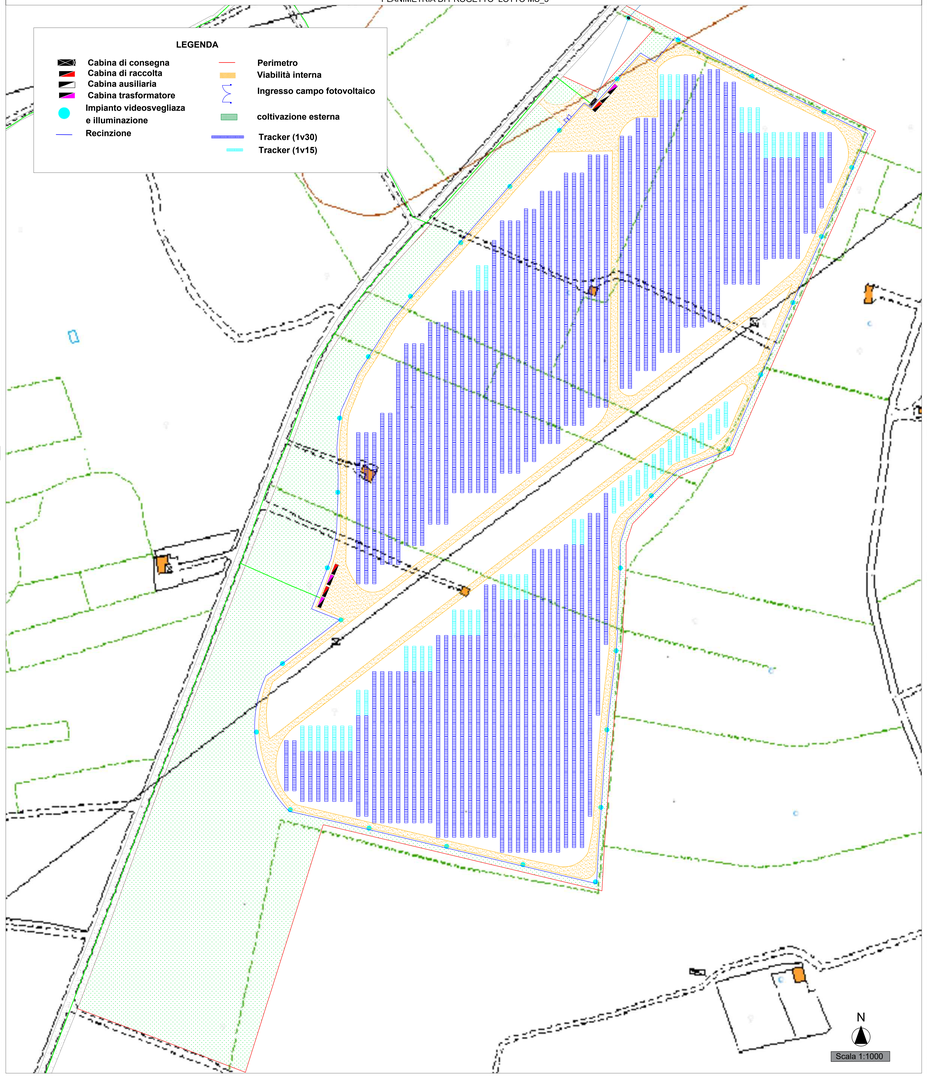

PLANIMETRIA DI PROGETTO LOTTO MS_4
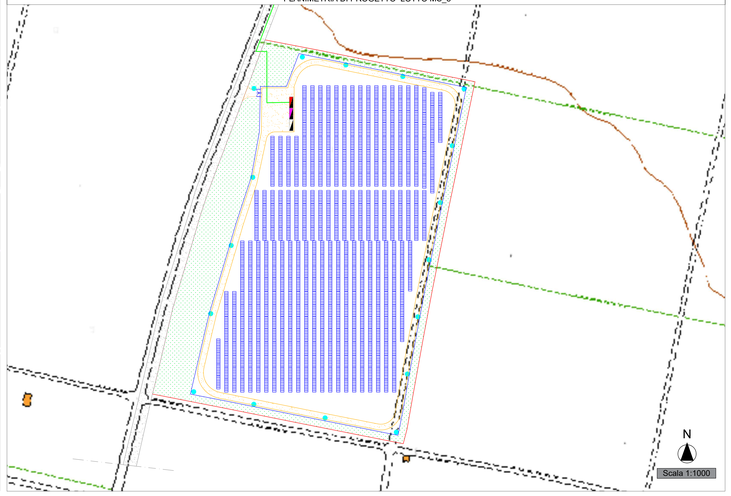
PLANIMETRIA DI PROGETTO LOTTO MS_5