

INQUADRAMENTO AREA DI IMPIANTO SU ORTOFOTO

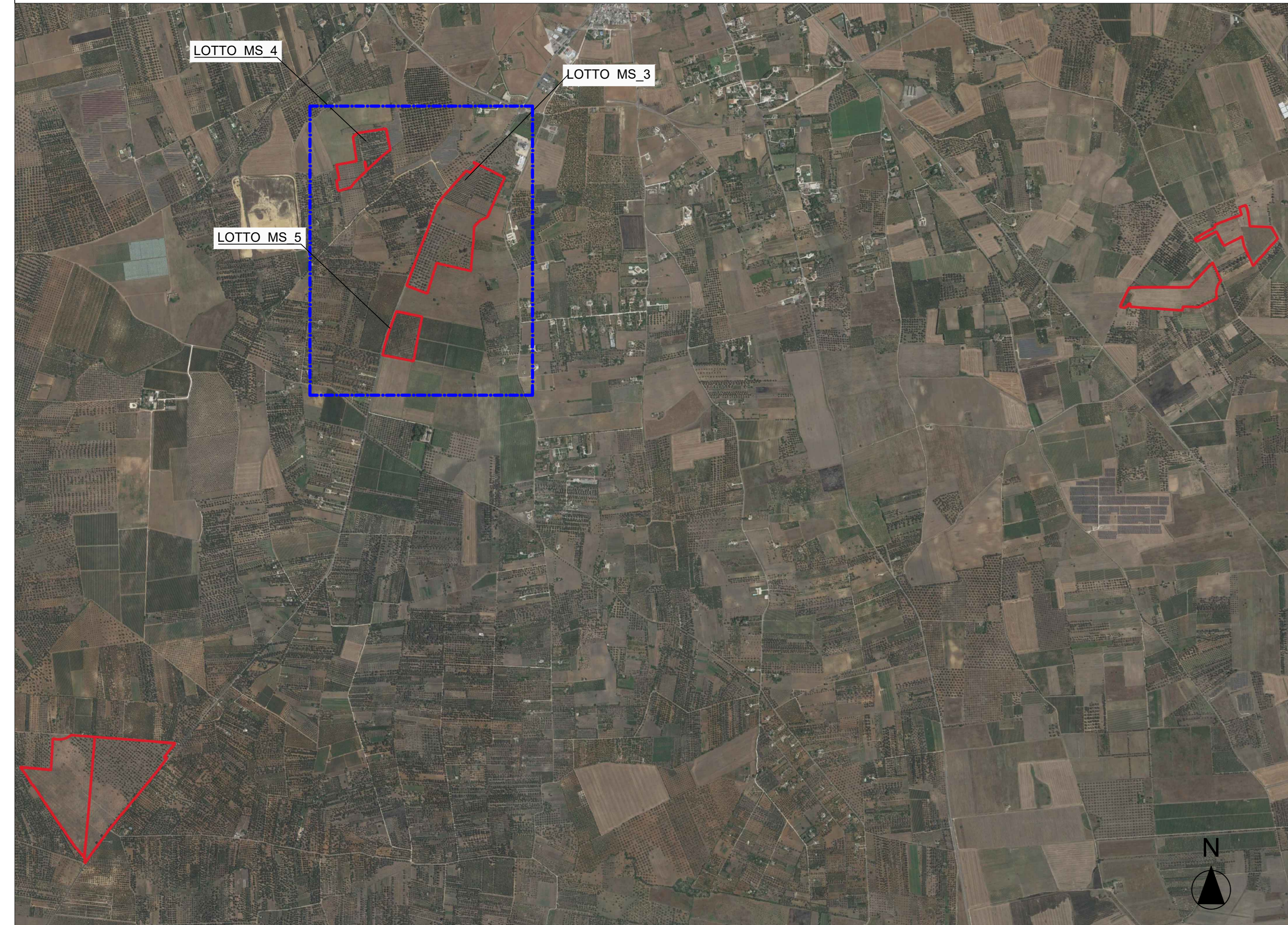

Area di indagine a 3km dai centri degli impianti

- LEGENDA**
- CP_Mesagne
 - Viabilità di campo
 - Mitigazione Esterna
 - Area Tractor
 - Recinzione Impianto
 - Perimetro Impianto
 - Consegna
 - Linea di Connessione Aerea
 - Linea di Connessione Interrata
 - Linea Interrata
 - Area di indagine raggio 3km

- vialeto pedonale
- bordo strada perimetrale non asf.
- 2242001
- 0
- 20001000
- 20002000
- 21100000
- 21101000
- 21102000
- 21103000
- 21104000
- 21105000
- 21106000
- 21107000
- 21108000
- 21109000
- 21110000
- 21111000
- 21112000
- 21113000
- 21114000
- 21115000
- 21116000
- 21117000
- 21118000
- 21119000
- 21120000
- 21121000
- 21122000
- 21123000
- 21124000
- 21125000
- 21126000
- 21127000
- 21128000
- 21129000
- 21130000
- 21131000
- 21132000
- 21133000
- 21134000
- 21135000
- 21136000
- 21137000
- 21138000
- 21139000
- 21140000
- 21141000
- 21142000
- 21143000
- 21144000
- 21145000
- 21146000
- 21147000
- 21148000
- 21149000
- 21150000
- 21151000
- 21152000
- 21153000
- 21154000
- 21155000
- 21156000
- 21157000
- 21158000
- 21159000
- 21160000
- 21161000
- 21162000
- 21163000
- 21164000
- 21165000
- 21166000
- 21167000
- 21168000
- 21169000
- 21170000
- 21171000
- 21172000
- 21173000
- 21174000
- 21175000
- 21176000
- 21177000
- 21178000
- 21179000
- 21180000
- 21181000
- 21182000
- 21183000
- 21184000
- 21185000
- 21186000
- 21187000
- 21188000
- 21189000
- 21190000
- 21191000
- 21192000
- 21193000
- 21194000
- 21195000
- 21196000
- 21197000
- 21198000
- 21199000
- 21200000

INQUADRAMENTO VINCOLISTICO - CTR OPERE DI PROGETTO SU ORTOFOTO - LOTTI MS_3 - MS_4 - MS_5

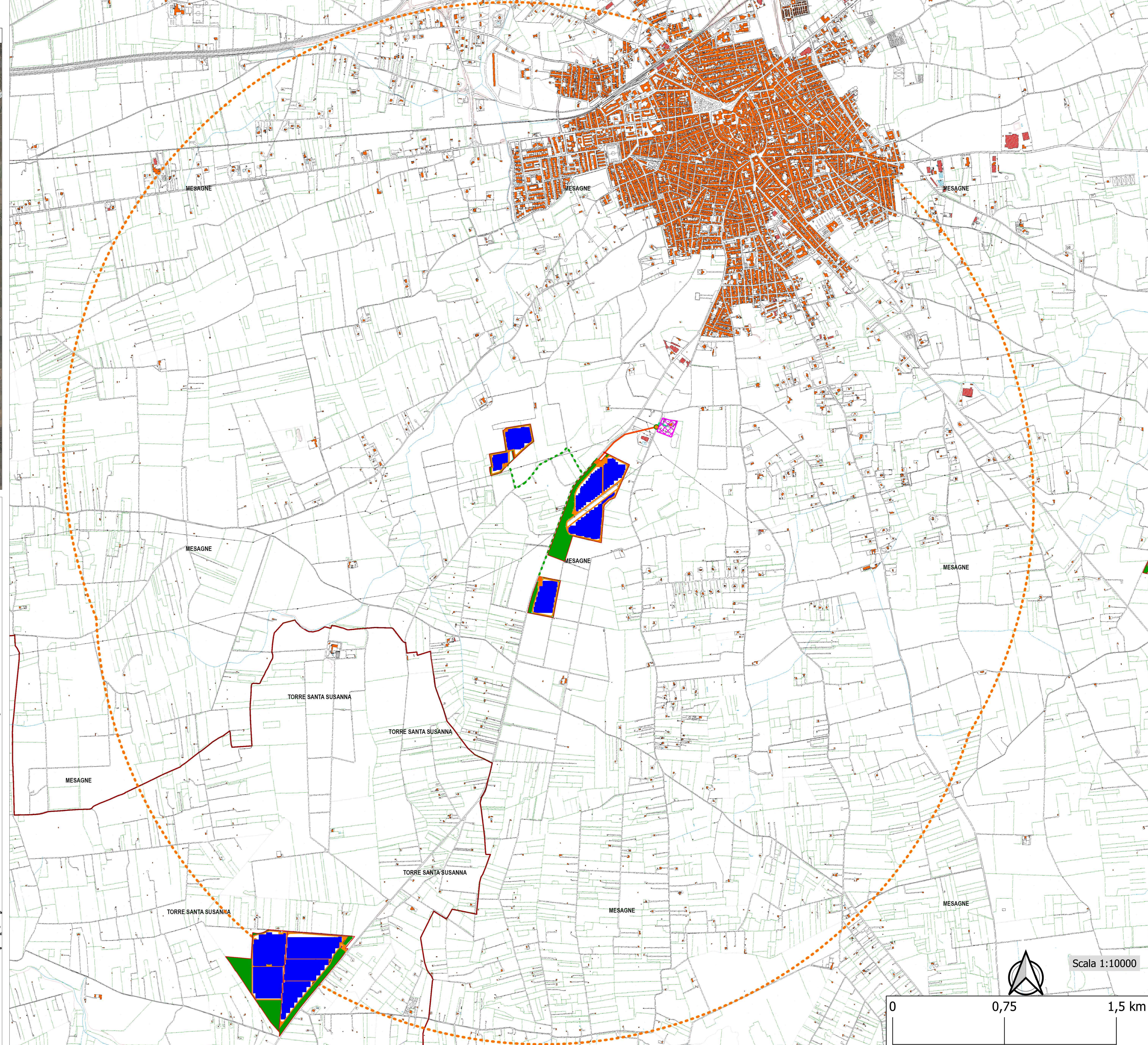

Scala 1:10000

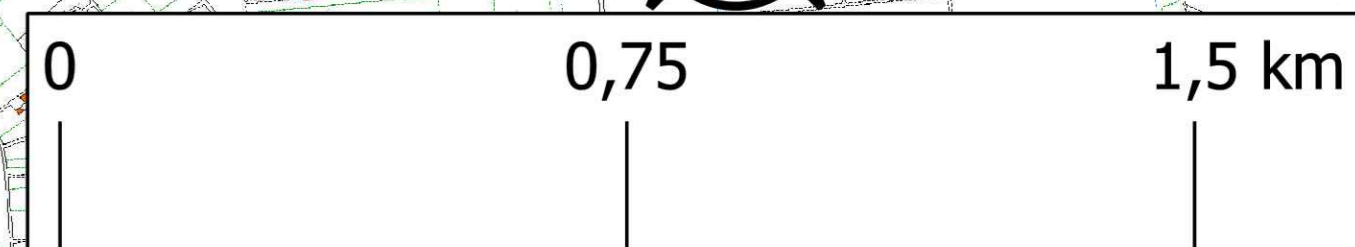

COMITENTE
GR Value
GR Value Brindisi 2 S.r.l.
Via Durni, 9
20122 Milano
Tel. +39.02.50043159
PEC: grvaluebrindisi2@legalmail.it

PROGETTISTI
INGVEPROGETTI S.r.l.
Via Federico II Beveo n.64-72023 Mesagne (BR)
email: info@ingveprogetti.it

PROGETTO
PROGETTO DEFINITIVO PER LA REALIZZAZIONE DI UN IMPIANTO AGROVOLTAICO DENOMINATO "MESSAPIA" DI POTENZA COMPLESSIVA PARI A 29,65 MW SITO NEI COMUNI DI MESAGNE (BR) E TORRE SANTA SUSANNA (BR), CON OPERE DI CONNESSIONE NEL COMUNE DI MESAGNE (BR).

ELABORATO
Titolo: Inquadramento vincolistico - opere di progetto su CTR - Lotti MS_3 - MS_4 - MS_5
Tav: 1/1

Codice elaborato: TCJGK65_StudioInsediamentoUrbanistico_04b
SCALA: 1:10.000

N°	DATA	DESCRIZIONE	PROGETTO	VERIFICATO	APPROVATO
00	APRILE 2022	Prima emissione	Ing. Giorgio Vece	Ing. Giorgio Vece	Ing. Giorgio Vece