

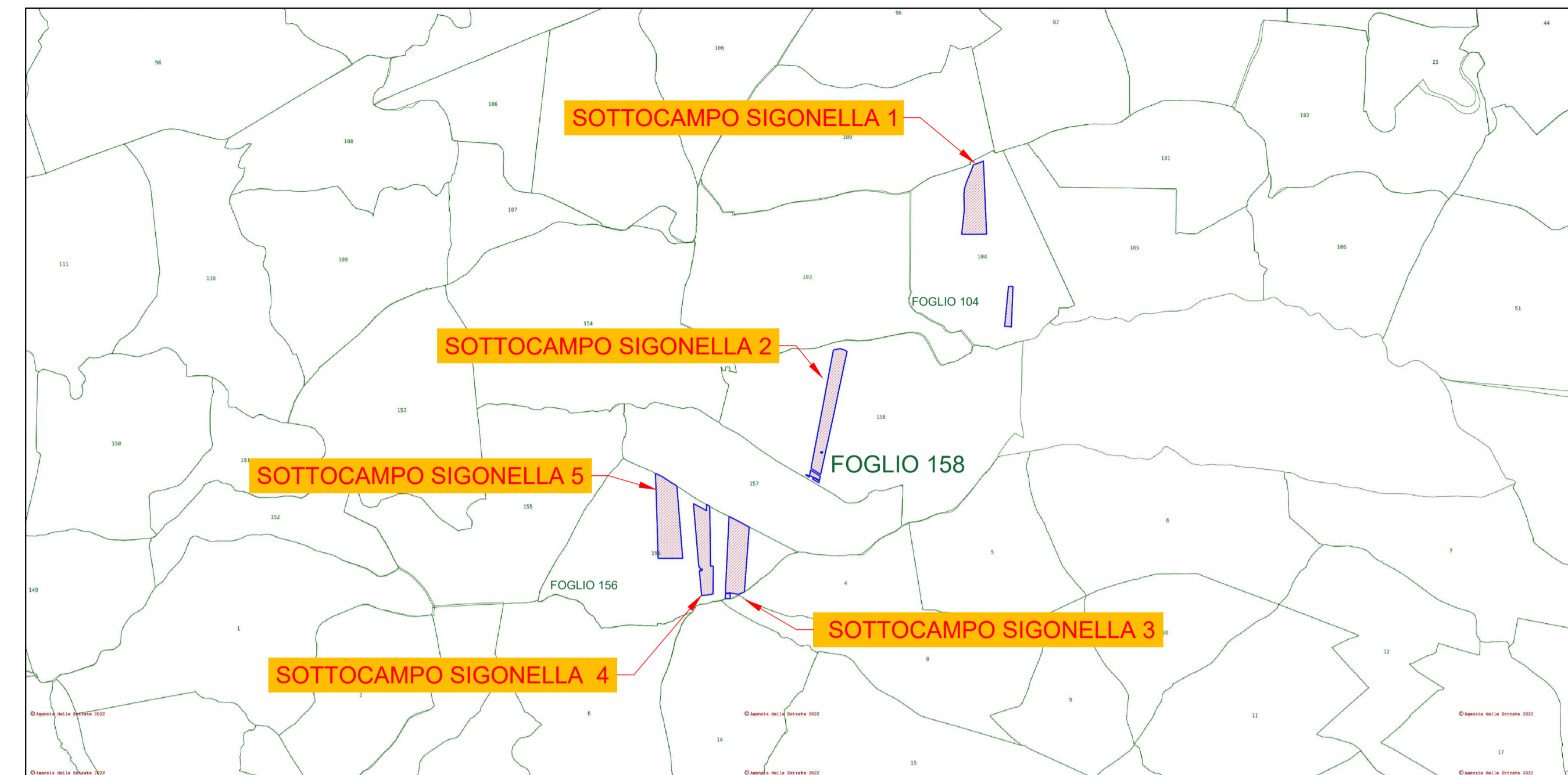

INSERIMENTO MAPPA CATASTALE AREA DI INTERVENTO
SCALA 1:10.000

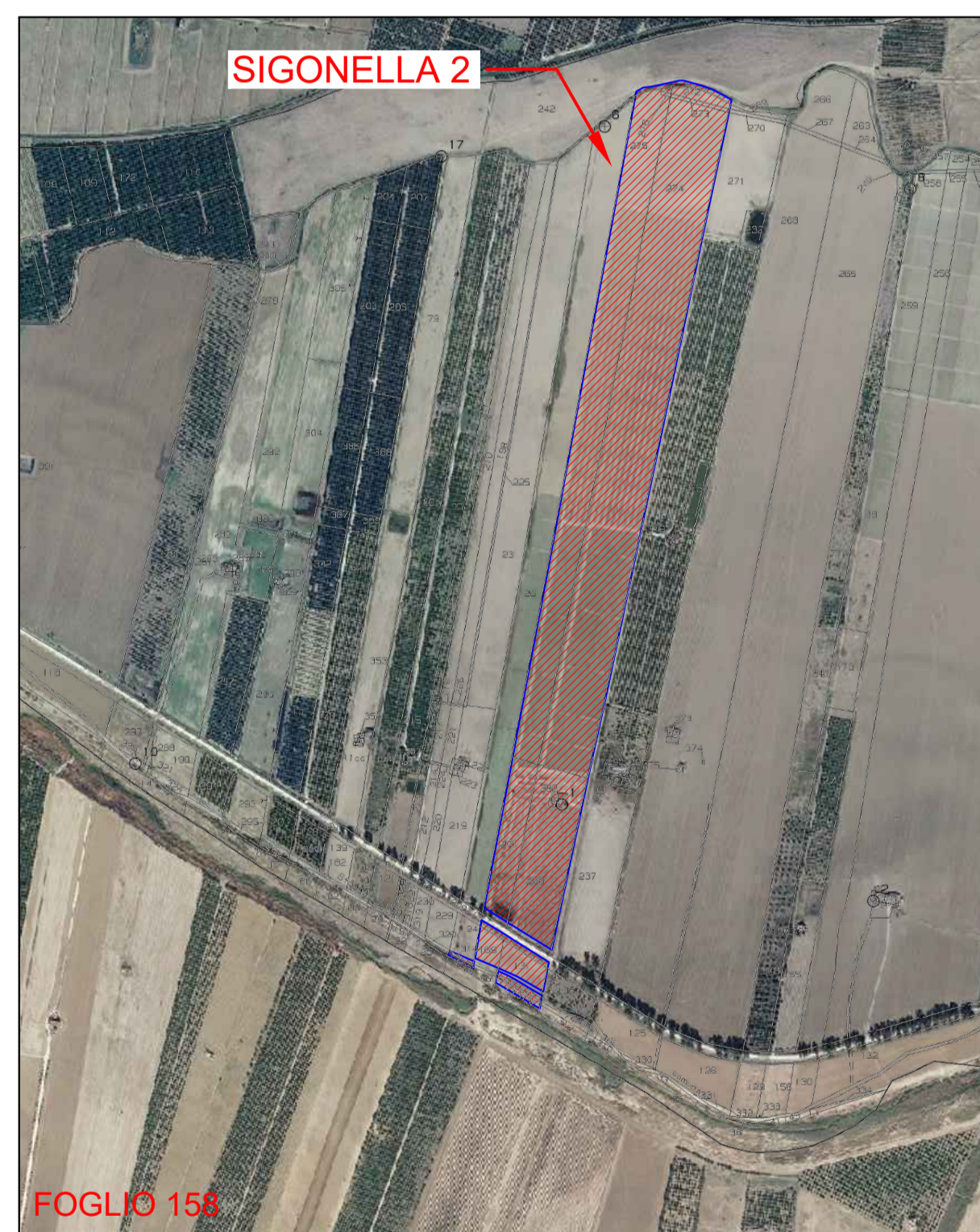

INSERIMENTO CATASTALE AREA DI INTERVENTO
SCALA 1:50.000



SOVRAPPOSIZIONE MAPPA CATASTALE - ORTOFOTO
AREA DI INTERVENTO
scala 1:10.000

LEGENDA	
	Confine area contrattualizzata
	Area d'intervento

REGIONE SICILIA	
COMUNE DI BELPASSO (CT) E RAMACCA (CT)	
Livello di progettazione/Level of design	
Progetto Definitivo	
Oggetto/Object	
PROGETTO SIGONELLA Realizzazione impianto agrovoltaiico in area agricola nel Comune di BELPASSO (CT) e RAMACCA (CT) Sottocampo SIGONELLA 2 Comune: RAMACCA (CT)	
Elaborato/Drawing	
Inquadramento su estratto di mappa catastale	
Formato/Size	Scala/Scale 1:10.000
A1	Data/Date 21/06/2022
	Nome file/File name MITEPUATAV005A0.pdf
	Codice/code MITEPUATAV005A0
Revision 00	Date 21/06/2022
	Description Prima emissione
Commissa/Project order	
Progettazione Impianto Fotovoltaico	
Redatto: Ing. Vincenzo Crucilla	
Committente/Customer	
CARRATOIS S.R.L. Viale Santa Panagia, 141/D, 96100, Siracusa (SR) P.IVA: 02050570890	
Progettazione e sviluppo/Planning and development	
ICS S.R.L. Via Lorenzo Mascheroni, 5, 20123, Milano (MI) +39(0) 0931 999730 - P.IVA: 00485050892	
Project Manager: Ing. Raimondo Barone	

NOME PROGETTO	COMUNE	FOGLIO	PARTICELLA	PORZION E	QUALITA'	CLASSE	SUPERFICIE TOTALE (m ²)			PROPRIETARIO	CODICE FISCALE
							HA	are	ca		
SIGONELLA 2	RAMACCA (CT)	158	170	-	SEMIN IRRIG	U	0	5	16	SPAMPINATO SALVATORE	SPMSVT51A03C351Y
SIGONELLA 2	RAMACCA (CT)	158	169	-	SEMIN IRRIG	U	0	25	40		
SIGONELLA 2	RAMACCA (CT)	158	201	-	SEMIN IRRIG	U	1	24	65		
SIGONELLA 2	RAMACCA (CT)	158	275	-	SEMINATIVO	2	5	84	60	SPAMPINATO CARMELO	SPMCML46P19C351A
SIGONELLA 2	RAMACCA (CT)	158	276	-	SEMINATIVO	2	0	1	2		
SIGONELLA 2	RAMACCA (CT)	158	73	-	SEMIN IRRIG	U	0	12	94		
SIGONELLA 2	RAMACCA (CT)	158	313	-	SEMIN IRRIG	U	0	3	84		
SIGONELLA 2	RAMACCA (CT)	158	131	-	SEMIN IRRIG	U	0	44	30		
SIGONELLA 2	RAMACCA (CT)	158	200	-	SEMIN IRRIG	U	2	45	64		
SIGONELLA 2	RAMACCA (CT)	158	274	-	SEMINATIVO	2	11	8	4		
SIGONELLA 2	RAMACCA (CT)	158	272	AA	SEMINATIVO	2	0	16	53		
				AB	SEMIN IRRIG	U	0	4	16		
SIGONELLA 2	RAMACCA (CT)	158	273	-	SEMINATIVO	2	0	5	11		