

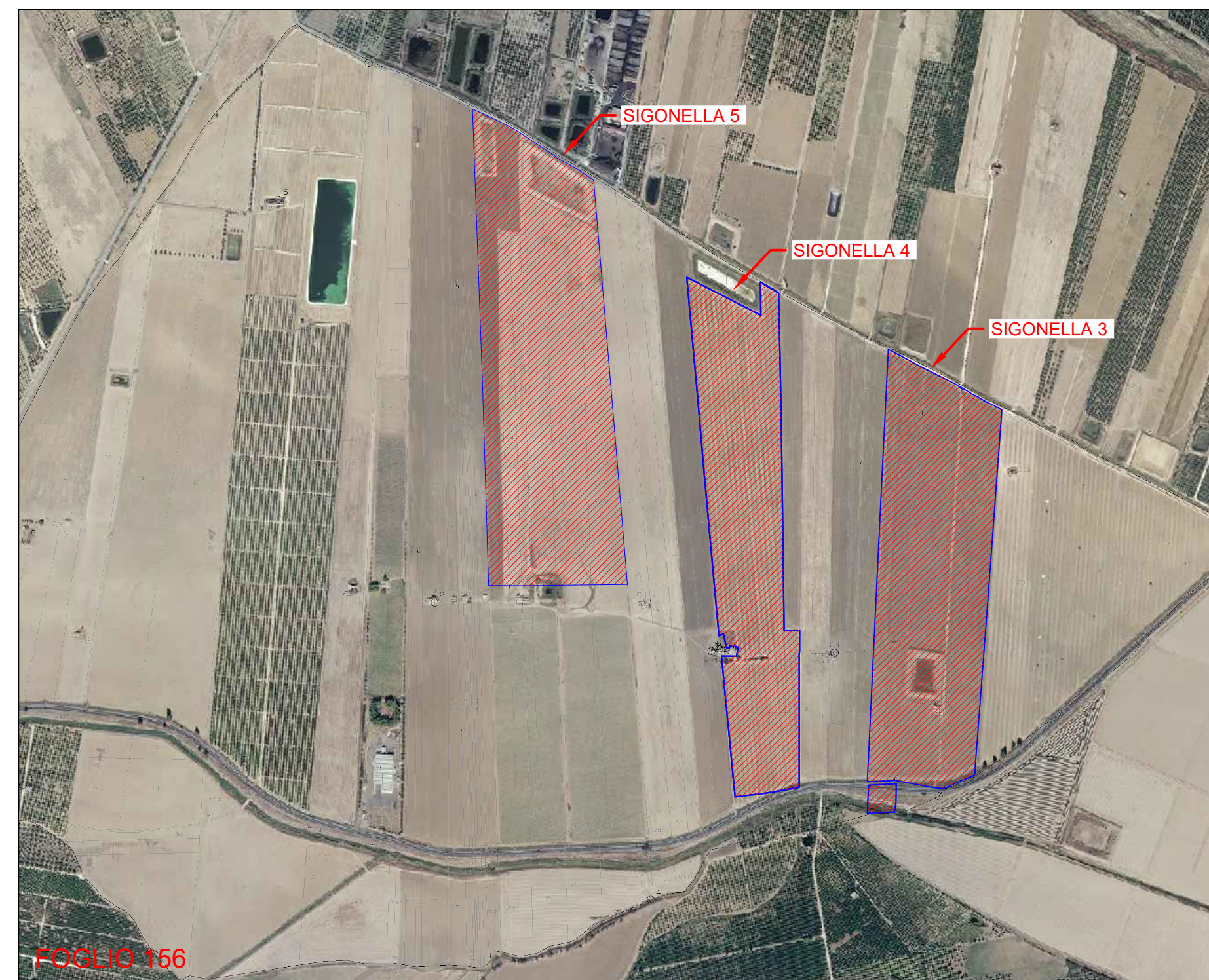

INSERIMENTO MAPPA CATASTALE AREA DI INTERVENTO  
SCALA 1:5.000

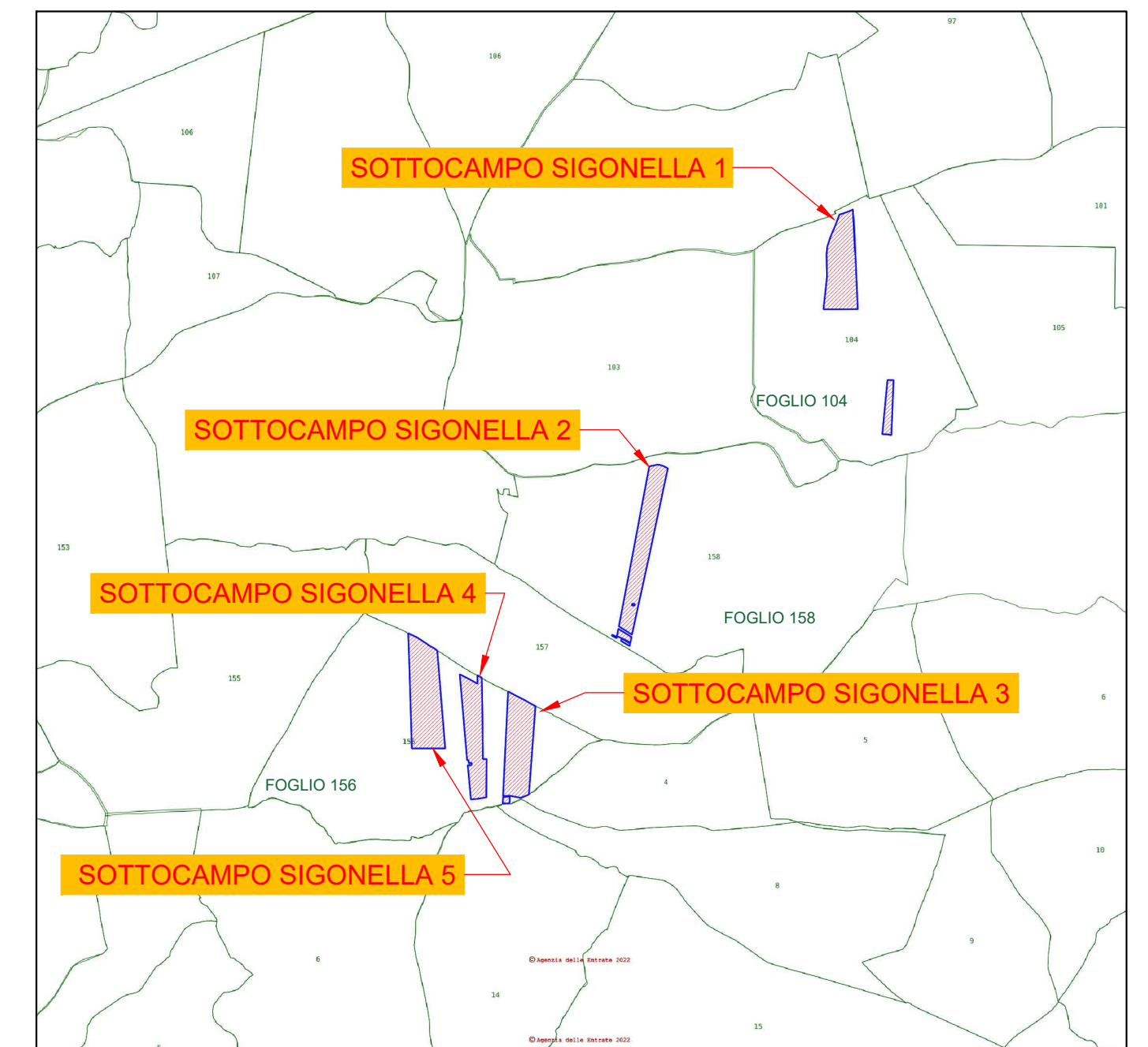

SOVRAPPOSIZIONE MAPPA CATASTALE - ORTOFOTO AREA DI INTERVENTO  
SCALA 1:5.000



INSERIMENTO CATASTALE AREA DI INTERVENTO  
SCALA 1:50.000

LEGENDA	
	Confine area contrattualizzata
	Area d'intervento

NOME PROGETTO	COMUNE	FOGLIO	PARTICELLA	PORZION E	QUALITA'	CLASSE	SUPERFICIE TOTALE (m <sup>2</sup> )			SUPERFICIE UTILE (m <sup>2</sup> )			PROPRIETARIO	CODICE FISCALE
							HA	are	ca	HA	are	ca		
SIGONELLA 3	RAMACCA (CT)	156	305	-	SEMINATIVO	3	2	23	89	2	23	89	MERENNINO ANTONINO	MRNNNG68A18C091B
SIGONELLA 3	RAMACCA (CT)	156	127	-	SEMINATIVO	2	2	23	73	2	23	73	MERENNINO ANTONINO TITTONI ANNA MARIA	MRNNNG68A18C091B TTTNMR69T68G253Z
SIGONELLA 3	RAMACCA (CT)	156	295	-	ENTE URBANO	-	0	0	25	0	0	25	MERENNINO ANTONINO	MRNNNG68A18C091B
SIGONELLA 3	RAMACCA (CT)	156	135	-	SEMINATIVO	3	0	85	25	0	85	25	MERENNINO ANTONINO TITTONI ANNA MARIA	MRNNNG68A18C091B TTTNMR69T68G253Z
SIGONELLA 3	RAMACCA (CT)	156	136	-	SEMIN IRRIG	U	0	86	45	0	86	45	MERENNINO ANTONINO	MRNNNG68A18C091B
SIGONELLA 3	RAMACCA (CT)	156	131	AA	SEMINATIVO	2	0	8	40	0	8	40	MERENNINO ANTONINO TITTONI ANNA MARIA	MRNNNG68A18C091B TTTNMR69T68G253Z
SIGONELLA 3	RAMACCA (CT)	156	131	AB	SEMIN IRRIG	-	0	0	76	0	0	76	MERENNINO ANTONINO TITTONI ANNA MARIA	MRNNNG68A18C091B TTTNMR69T68G253Z
SIGONELLA 3	RAMACCA (CT)	156	131	AC	PASCOLO	3	0	10	4	0	10	4	MERENNINO ANTONINO TITTONI ANNA MARIA	MRNNNG68A18C091B TTTNMR69T68G253Z
SIGONELLA 3	RAMACCA (CT)	156	132	AA	PASCOLO	3	0	9	27	0	9	27	MERENNINO ANTONINO	MRNNNG68A18C091B
SIGONELLA 3	RAMACCA (CT)	156	132	AB	SEMINATIVO	3	0	8	33	0	8	33	MERENNINO ANTONINO	MRNNNG68A18C091B
SIGONELLA 3	RAMACCA (CT)	156	46	AA	SEMIN IRRIG	-	7	88	14	7	88	14	TRAMONTANA ROSARIO	TRMRSR43M25F899M
SIGONELLA 3	RAMACCA (CT)	156	46	AB	PASCOLO	3	0	0	4	0	0	4	TRAMONTANA ROSARIO	TRMRSR43M25F899M
SIGONELLA 3	RAMACCA (CT)	156	219	-	SEMIN IRRIG	U	5	94	75	5	94	75	TRAMONTANA ROSARIO	TRMRSR43M25F899M
SIGONELLA 3	RAMACCA (CT)	156	245	-	FABB RURALE	-							TRAMONTANA ROSARIO	TRMRSR43M25F899M
SIGONELLA 3	RAMACCA (CT)	156	246	-	FABB RURALE	-							TRAMONTANA ROSARIO	TRMRSR43M25F899M
SIGONELLA 4	RAMACCA (CT)	156	29	AA	SEMIN IRRIG	U	5	62	63					
SIGONELLA 4	RAMACCA (CT)	156	29	AB	ULIVETO	U	0	0	20	5	0	8		
SIGONELLA 4	RAMACCA (CT)	156	170	AA	SEMINATIVO	2	2	14	70					
SIGONELLA 4	RAMACCA (CT)	156	170	AB	ULIVETO	U	0	1	67	2	2	60		
SIGONELLA 4	RAMACCA (CT)	156	41	AA	SEMIN IRRIG	U	3	75	30				FAGONE LA ZITA SALVATRICE REINA ALFREDO MARIA	FGNSVT30A46F209O RNELRD81E07C351I
SIGONELLA 4	RAMACCA (CT)	156	41	AB	ULIVETO	U	0	2	30	3	48	30		
SIGONELLA 4	RAMACCA (CT)	156	171	-	SEMINATIVO	2	0	5	88	0	5	88		
SIGONELLA 4	RAMACCA (CT)	156	172	-	SEMINATIVO	2	1	26	26	1	26	26		
SIGONELLA 4	RAMACCA (CT)	156	71	-	SEMINATIVO	2	0	53	51	0	53	51		
SIGONELLA 4	RAMACCA (CT)	156	101	-	SEMINATIVO	2	1	0	0	1	0	0		
SIGONELLA 4	RAMACCA (CT)	156	70	--	SEMINATIVO	2	3	18	10	3	18	10	FAGONE LA ZITA SALVATRICE	FGNSVT30A46F209O
SIGONELLA 5	RAMACCA (CT)	156	216	AA	SEMIN IRRIG	U	2	74	0					
SIGONELLA 5	RAMACCA (CT)	156	216	AB	SEMINATIVO	2	0	41	52	4	4	2		
SIGONELLA 5	RAMACCA (CT)	156	216	AC	AGRUMETO	U	2	20	0					
SIGONELLA 5	RAMACCA (CT)	156	216	AD	FRUTTETO	U	1	40	0					
SIGONELLA 5	RAMACCA (CT)	156	24	AA	PASCOLO	3	0	0	15					
SIGONELLA 5	RAMACCA (CT)	156	24	AB	SEMINATIVO	2	1	67	30	2	78	20		
SIGONELLA 5	RAMACCA (CT)	156	24	AC	FRUTTETO	U	0	90	0					
SIGONELLA 5	RAMACCA (CT)	156	210	AA	SEMINATIVO	2	1	29	35				NIGIDO VINCENZO	NGDVCN74A12C351K
SIGONELLA 5	RAMACCA (CT)	156	210	AB	FRUTTETO	U	0	70	0	2	9	6		
SIGONELLA 5	RAMACCA (CT)	156	161	AA	SEMINATIVO	2	4	84	8					
SIGONELLA 5	RAMACCA (CT)	156	161	AB	SEMIN IRRIG	U	0	15	0	4	82	2		
SIGONELLA 5	RAMACCA (CT)	156	161	AC	AGRUMETO	U	2	65	0					
SIGONELLA 5	RAMACCA (CT)	156	162	AA	SEMINATIVO	2	5	97	60	6	72	50		
SIGONELLA 5	RAMACCA (CT)	156	162	AB	SEMIN IRRIG	U	4	68	0					
SIGONELLA 5	RAMACCA (CT)	156	163	AA	SEMINATIVO	2	4	10	11					
SIGONELLA 5	RAMACCA (CT)	156	163	AB	SEMIN IRRIG	U	4	61	37	4	67	90		

<b>REGIONE SICILIA</b>			
<b>COMUNE DI BELPASSO (CT) E RAMACCA (CT)</b>			
Livello di progettazione/Level of design		<b>Progetto Definitivo</b>	
Oggetto/Object		<b>PROGETTO SIGONELLA</b> Realizzazione impianto agrovoltico in area agricola nel Comune di BELPASSO (CT) e RAMACCA (CT) Sottocampo SIGONELLA 3 - 4 - 5 Comune: RAMACCA (CT)	
Elaborato/Drawing			
<b>Inquadramento su estratto di mappa catastale</b>			
Formato/Size	Scala/Scale	1:10.000	Codice/code
<b>A1</b>	Data/Date	21/06/2022	
	Nome file/File name	MITEPUATAV006A0.pdf	
	Revision	00	Date
Date	21/06/2022	Description	Prima emissione
Commissa/Project order			
<b>Progettazione Impianto Fotovoltaico</b>			
Redatto: Ing. Vincenzo Crucilla			
Committente/Customer			
<b>CARRATOIS S.R.L.</b> Viale Santa Panagia, 141/D, 96100, Siracusa (SR) P.IVA: 02050570890			
Progettazione e sviluppo/Planning and development			
<b>ICS S.R.L.</b> Via Lorenzo Mascheroni, 5, 20123, Milano (MI) +39(0) 0931 999730 - P.IVA: 00485050892			
Project Manager: Ing. Raimondo Barone			