

**Planimetria
Inquadramento 4/6**
(1:2'000)

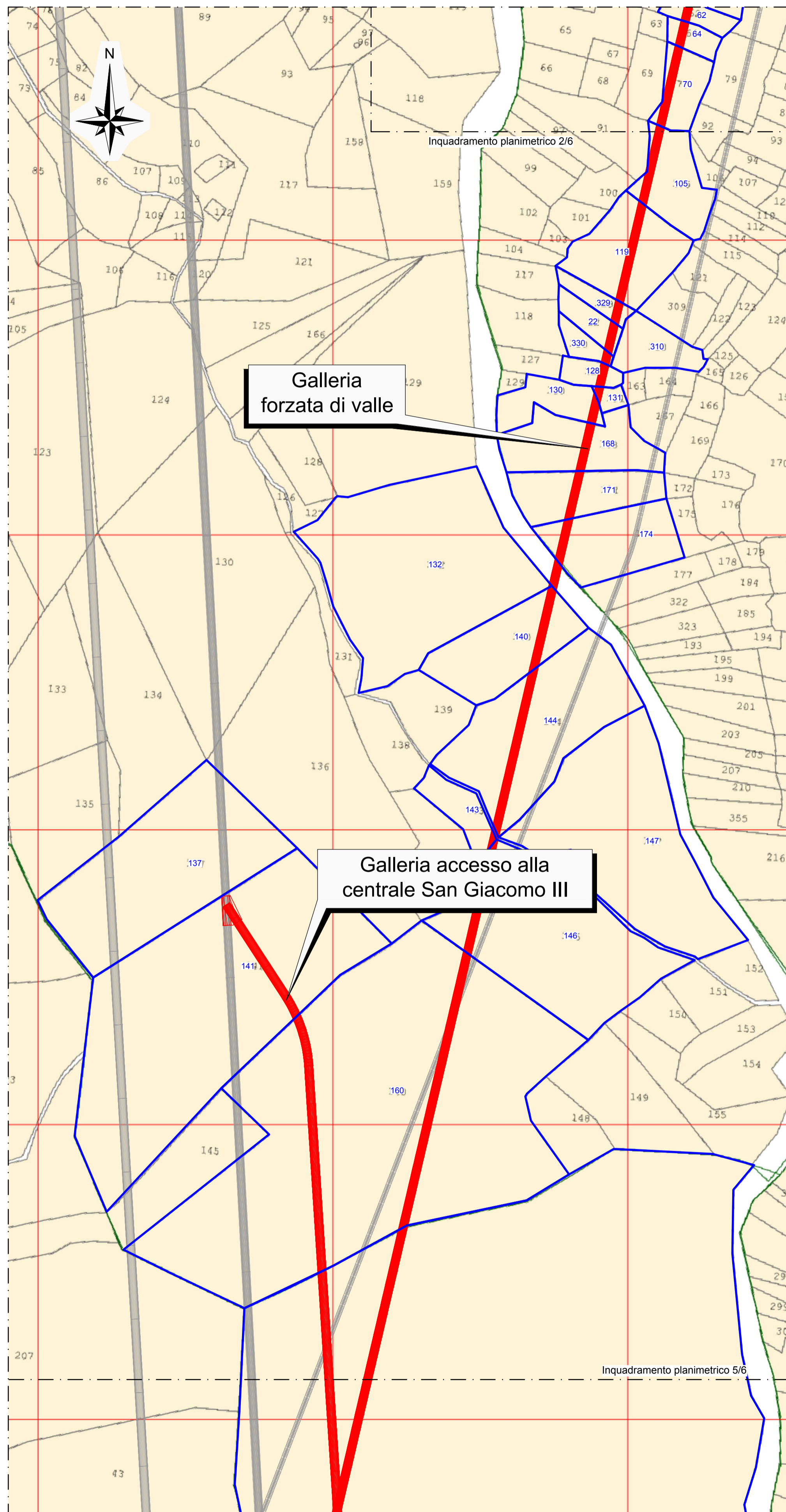

**Planimetria
Inquadramento 5/6**
(1:2'000)



**Planimetria
Inquadramento 6/6**
(1:2'000)

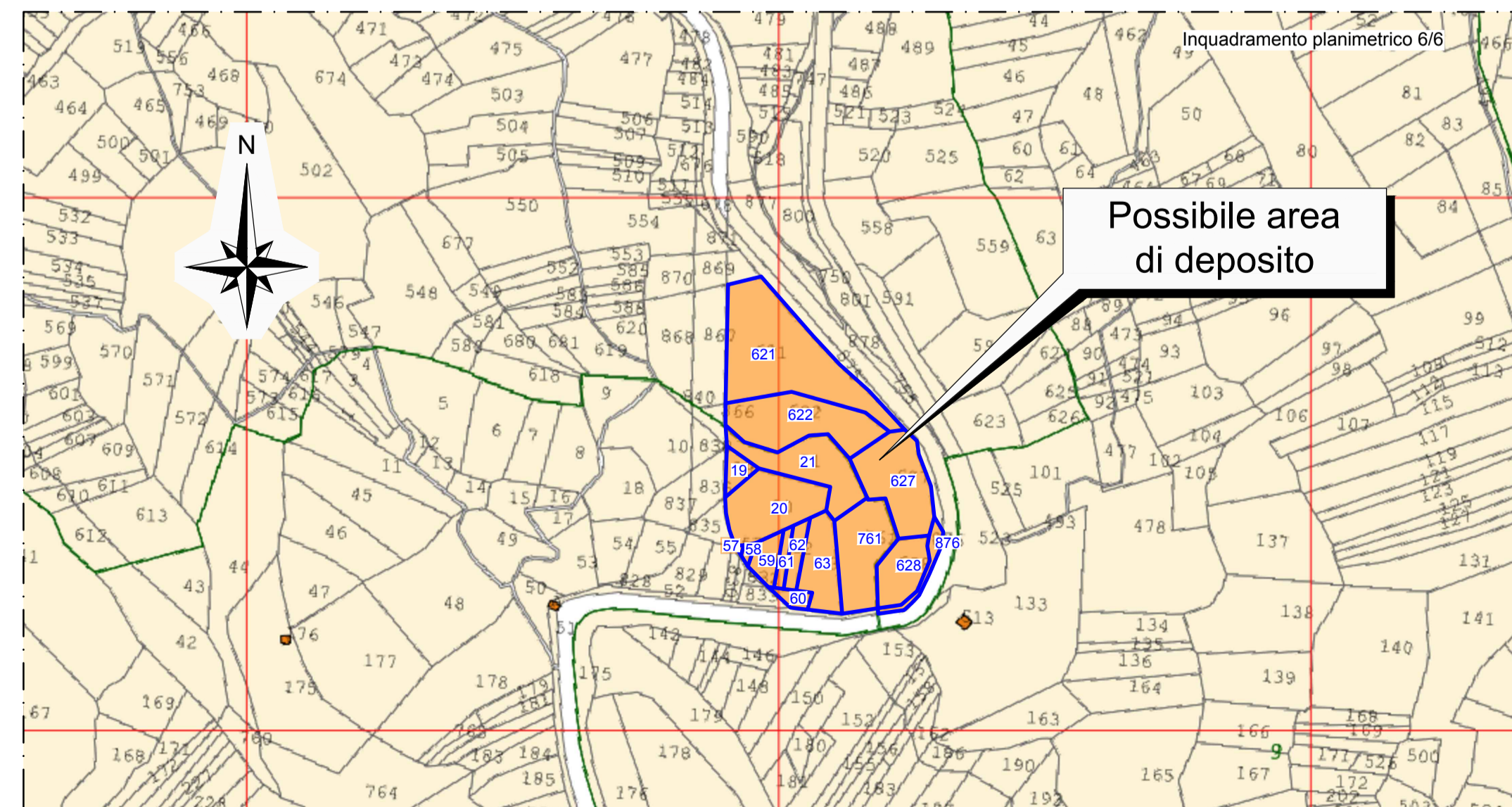

Key Plan
(1:20'000)

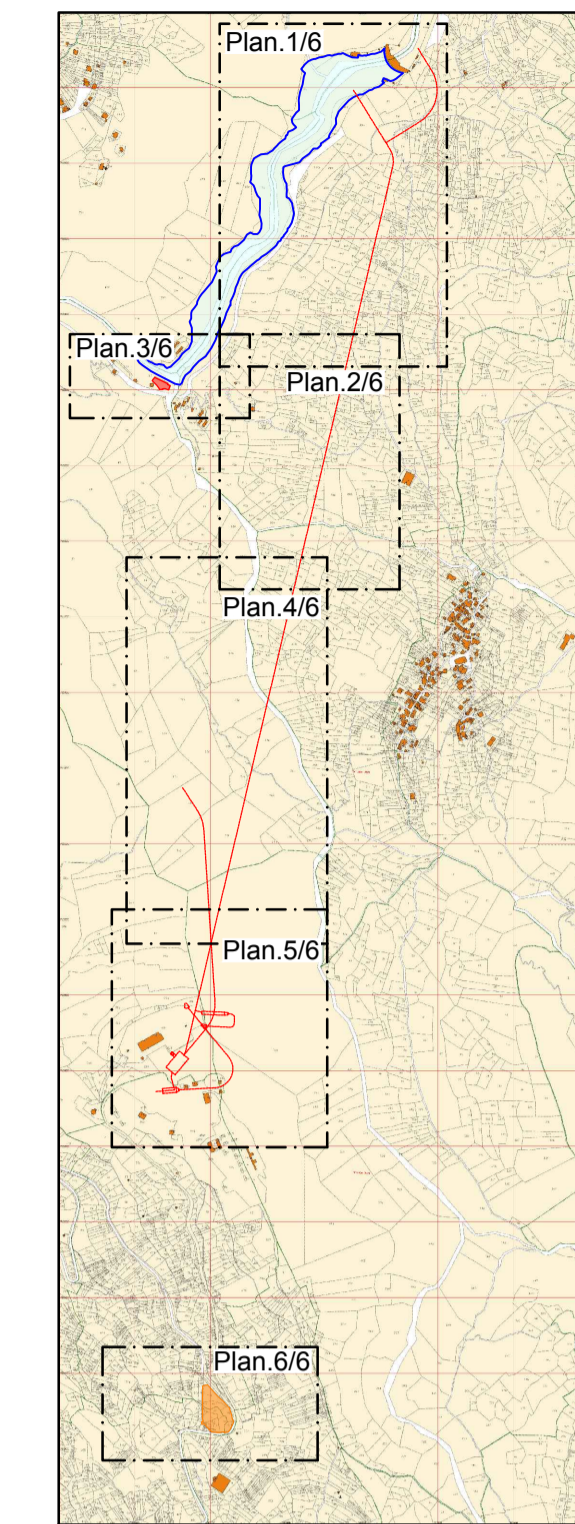

Provincia di TERAMO (TE) Comune di FANO ADRIANO - Cod. D489				Provincia di TERAMO (TE) Comune di PIETRACAMELA - Cod. G608			
Foglio	Particella	Foglio	Particella	Foglio	Particella	Foglio	Particella
28	105	06	143	05	621	08	57
28	119	06	144	05	622	08	58
28	329	06	146	05	627	08	59
28	22	06	147	05	628	08	60
28	330	06	160	05	812	08	61
28	310	06	141	05	832	08	62
28	128	06	137	05	833	08	63
28	130	12	100	05	876	08	761
28	131	12	245	05	883	01	310
28	168	05	884	05	884	01	313
28	171	12	246	05	889	01	288
28	174	08	19	08	19	01	308
06	132	08	20	08	20	01	214
06	140	08	21	08	21		

Legenda:

- Nuove opere di progetto
- Opere esistenti
- Limiti Particellari interessati dalle opere in progetto

Note:

- Tutte le misure e le quote sono espresse in metri e in metri sopra il livello del mare (m s.l.m.), se non diversamente indicato.
- Tutte le coordinate, espresse in metri, sono riferite al sistema di riferimento topografico WGS/UTM84 zona 33N.

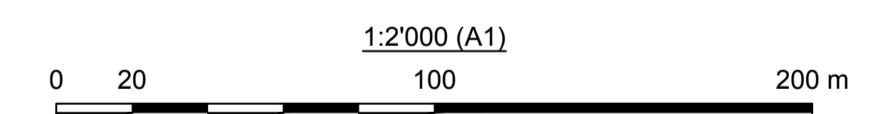

00	05/08/2022	Emissione per Revisione Cliente	A.Canato	C.Piccinini / F.Maugliani	M.Braghini
REV.	DATE	DESCRIPTION	PREPARED	CHECKED	APPROVED
CONTRACTORS LOGO 					
PROJECT: CENTRALE DI SAN GIACOMO III INSTALLAZIONE DI NUOVO GRUPPO DI POMPAGGIO					
FILE NAME (EGP CODE): GRE.EEC.D.99.IT.H.171700.0118.00			LOMBARDI CODE: 2021.0047.009-AM-GEN-DW-117		
CLASSIFICATION: Public		FORMAT: A1	SCALE: 1:2'000	PLOT SCALE: 1:1	SHEET: 1 di 1
UTILIZATION SCOPE: Progetto Definitivo per Autorizzazione		TITLE: STATO DI PROGETTO PLANIMETRIA CATASTALE 2/2			
VALIDATED BY: P. Viganoni					
VERIFIED BY:					
COLLABORATORS:					
EGP CODE: GRE.EEC.D.99.IT.H.171700.0118.00					