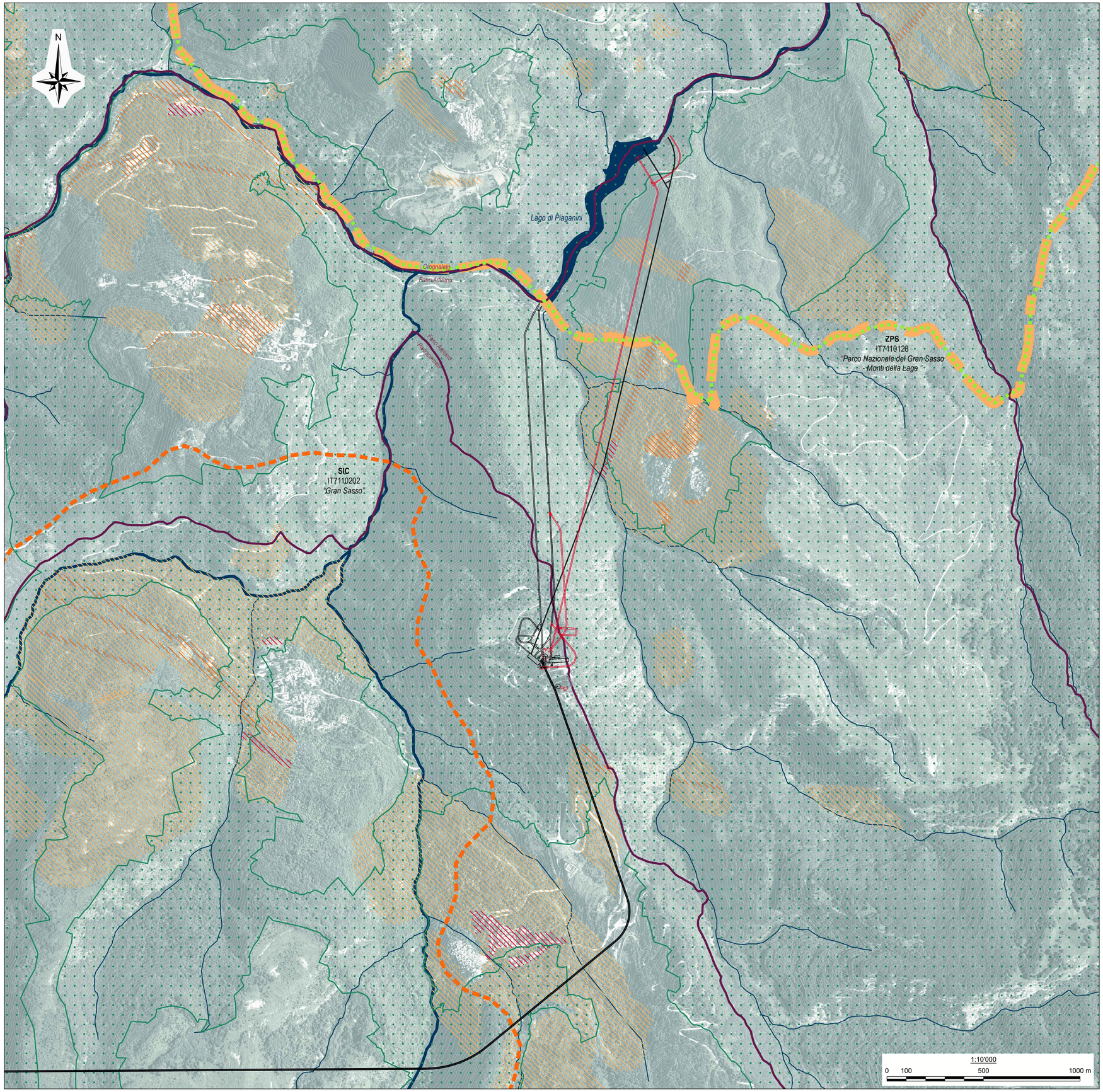

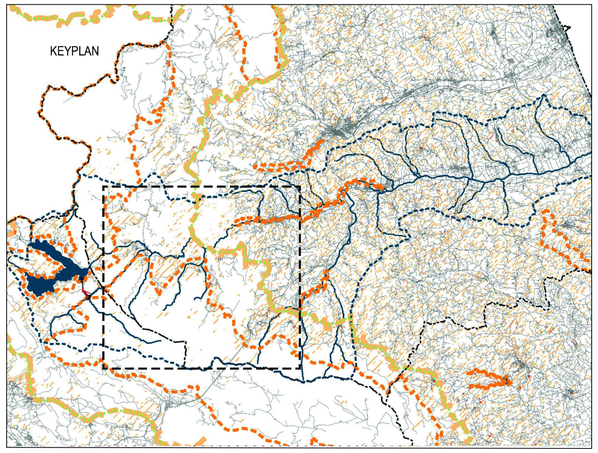

LEGENDA

Limiti amministrativi
- Confine comunale
- Confine provinciale (Teramo - L'Aquila)

Idrografia
- Bacino imbrifero del fiume Vomano
- Laghi
- Corsi d'acqua principali
- Corsi d'acqua secondari

Aree Protette (Rete Natura 2000)
- Zone di Protezione Speciale
- Siti di Importanza Comunitaria
- Parchi Nazionali

Rischio (PAI)
- Rischio moderato
- Rischio medio
- Rischio elevato

Vincolo idrogeologico (Art.1 del R.D.30/12/23 n.3267)
- Aree vincolate

Documento firmato da:
SARTORELLI MASSIMO
25.11.2022 13:04:02
UTC

REV.	DATE	DESCRIPTION	PREPARED	CHECKED	APPROVED
00	30/06/2022	Emissione per Revisione Cliente	G.R.A.I.A. SRL	F. Maugliani / C. Piccinin	A. Balestra

CONTRACTOR'S LOGO: Lombardi

PROJECT:
CENTRALE DI SAN GIACOMO III
INSTALLAZIONE DI NUOVO GRUPPO DI POMPAGGIO

FILE NAME (EGP CODE): **GRE.EEC.D.99.IT.H.17170.00.130.00**
LOMBARDI CODE: **2021.0047.009-AM-GEN-RET-129**

CLASSIFICATION:	FORMAT:	SCALE:	PLOT SCALE:	SHEET:
Public	A1	1:10'000	1:1	1 di / of 1

enel Green Power
HGT Design & Execution

UTILIZATION SCOPE: **Progetto Definitivo per Autorizzazione**

TITLE: **QUADRO DEI VINCOLI TAVOLA 2/2**

EGP VALIDATION

VALIDATED BY: P. Viganoni
VERIFIED BY:
COLLABORATORS:

EGP CODE

GROUP	FUNCTION	TYPE	ISSUER	COUNTRY	TEC.	PLANT	SYSTEM	PROGRESSIVE	REVISION
GRE	EEC	D	9 9 I	T	H	1 7 1 7 0	0 0	1 3 0 0 0	0

This document is property of Enel Green Power SpA. It is strictly forbidden to reproduce this document, in whole or in part, and to provide to others any related information without the previous written consent by Enel Green Power SpA.