

INSERIMENTO MAPPA CATASTALE AREA DI INTERVENTO
SCALA 1:10.000

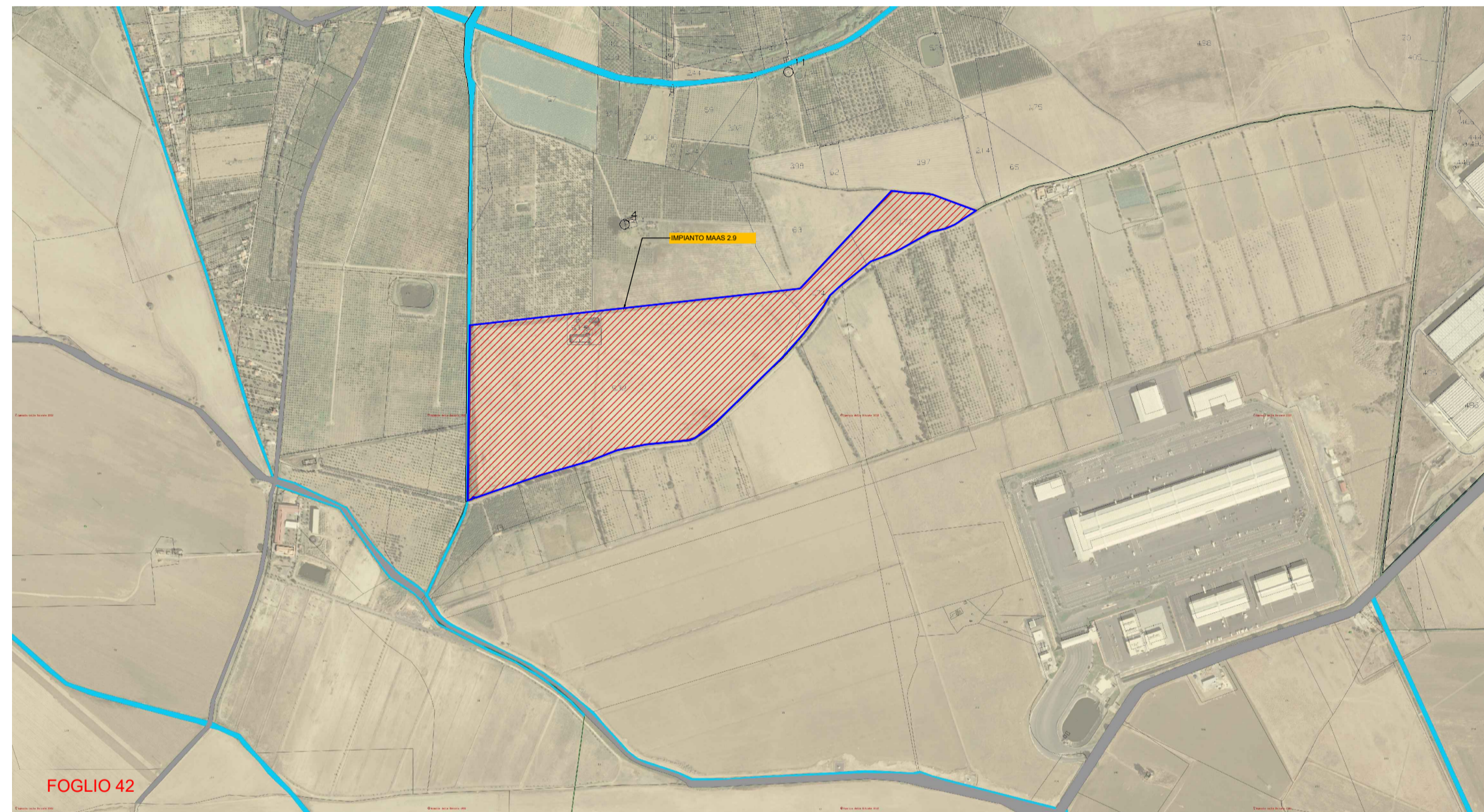

SOVRAPPOSIZIONE MAPPA CATASTALE - ORTOFOTO AREA D'INTERVENTO
SCALA 1:10.000

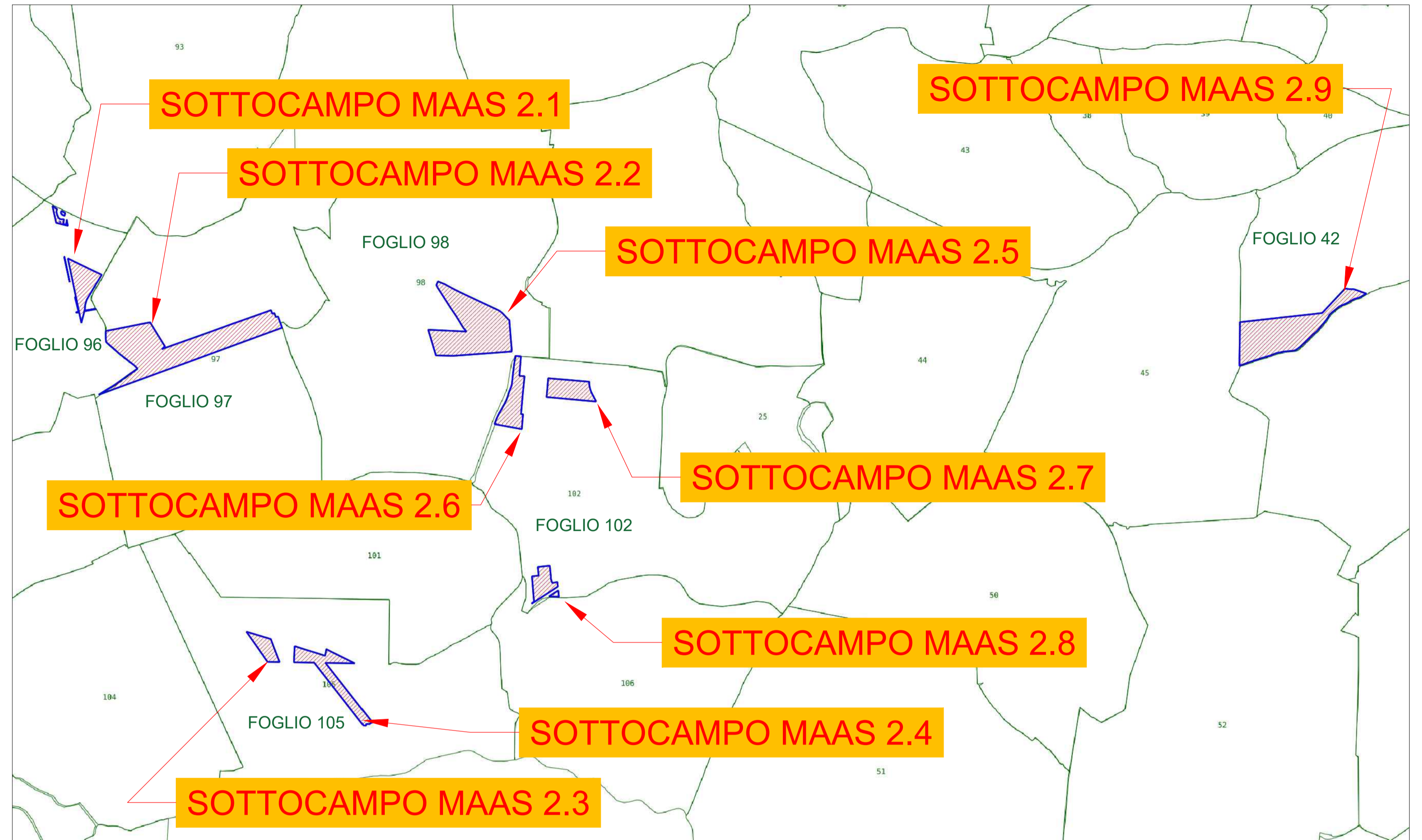

INSERIMENTO CATASTALE AREA DI INTERVENTO
SCALA 1:25.000

LEGENDA	
	Confine area contrattualizzata
	Area d'intervento

NOME PROGETTO	COMUNE	FOGLIO	PARTICELLA	PORZION E	QUALITA'	CLASSE	SUPERFICIE TOTALE (m ²)			PROPRIETARIO	CODICE FISCALE
							HA	are	ca		
MAAS 2.9	CATANIA (CT)	42	532	AA	SEMIN IRRIG	3	17	51	92	MANGIU GIUSEPPE	MNGGPP52B22C351C
MAAS 2.9	CATANIA (CT)	42	532	AB	AGRUMETO	2	0	33	65	MANGIU GIUSEPPE	MNGGPP52B22C351C
MAAS 2.9	CATANIA (CT)	42	533	-	ENTE URBANO	-	0	44	73	AREA ENTI URBANI PROMISCUI	-
MAAS 2.9	CATANIA (CT)	42	173	-	SEMINATIVO	2	2	0	0	MANGIU GIUSEPPE	MNGGPP52B22C351C
MAAS 2.9	CATANIA (CT)	42	174	AA	SEMINATIVO	2	1	0	0	MANGIU GIUSEPPE	MNGGPP52B22C351C
MAAS 2.9	CATANIA (CT)	42	174	AB	PASCOLO	3	0	24	70	MANGIU GIUSEPPE	MNGGPP52B22C351C

REGIONE SICILIA			
COMUNI DI BELPASSO E CATANIA (CT)			
Livello di progettazione/Level of design		Progetto Definitivo	
Oggetto/Object		PROGETTO MAAS 2	
Realizzazione impianto agrovoltaiico in area agricola nei Comuni di Belpasso e Catania (CT)			
Sottocampi: MAAS 2.9 Comune di Catania (CT)			
Elaborato/Drawing			
Inquadramento su estratto di mappa catastale			
Formato/Size	Scala/Scale	varie	Codice/code MITEPUATAV006A0
A1	Data/Date	21/06/2022	
	Nome file/File name	MITEPUATAV006A0.pdf	
Revision	00	Date	21/06/2022
		Description	Prima emissione
Commessa/Project order			
Progettazione Impianto Fotovoltaico			
Redatto: Ing. Vincenzo Crucilla			
Committente/Customer			
SOL PV3 S.R.L.			
Viale Santa Panagia, 141/D, 96100, Siracusa (SR) P.IVA: 02029130891			
Progettazione e sviluppo/Planning and development			
ICS S.R.L.			
Via Lorenzo Mascheroni, 5, 20123, Milano (MI) +39(0) 0931 999730 - P.IVA: 00485050892			
Project Manager: Ing. Raimondo Barone			