

COLTIVAZIONI ALL'INTERNO DELL'AREA DEL SOTTO CAMPO



Origano



Sulla



Salvia



Lavanda



Erba medica



Borrachine



Veccia



Grano

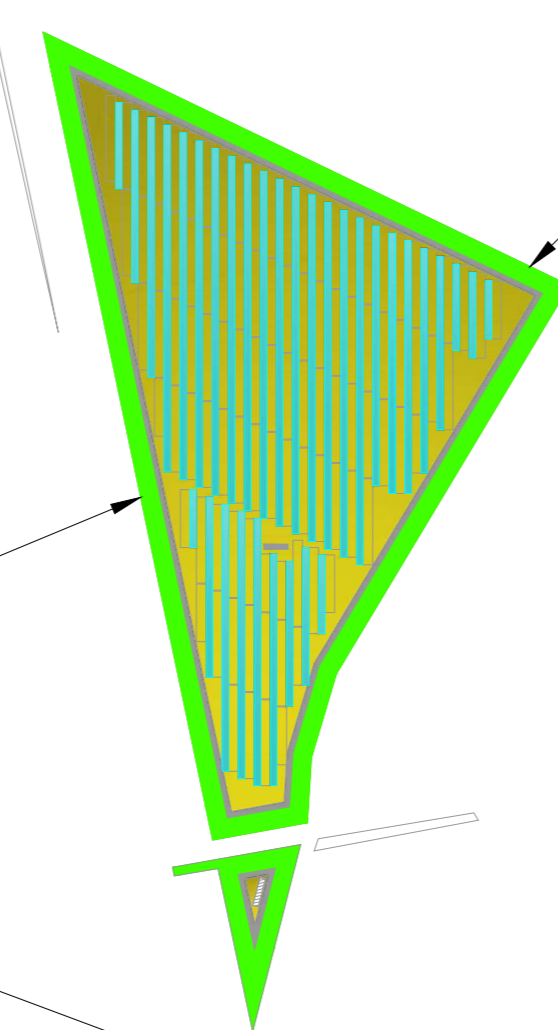
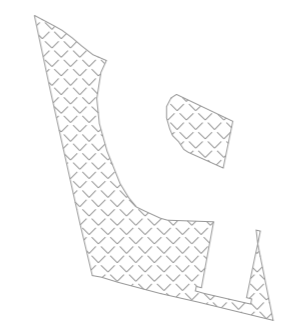

SOTTOCAMPO MAAS 2.1

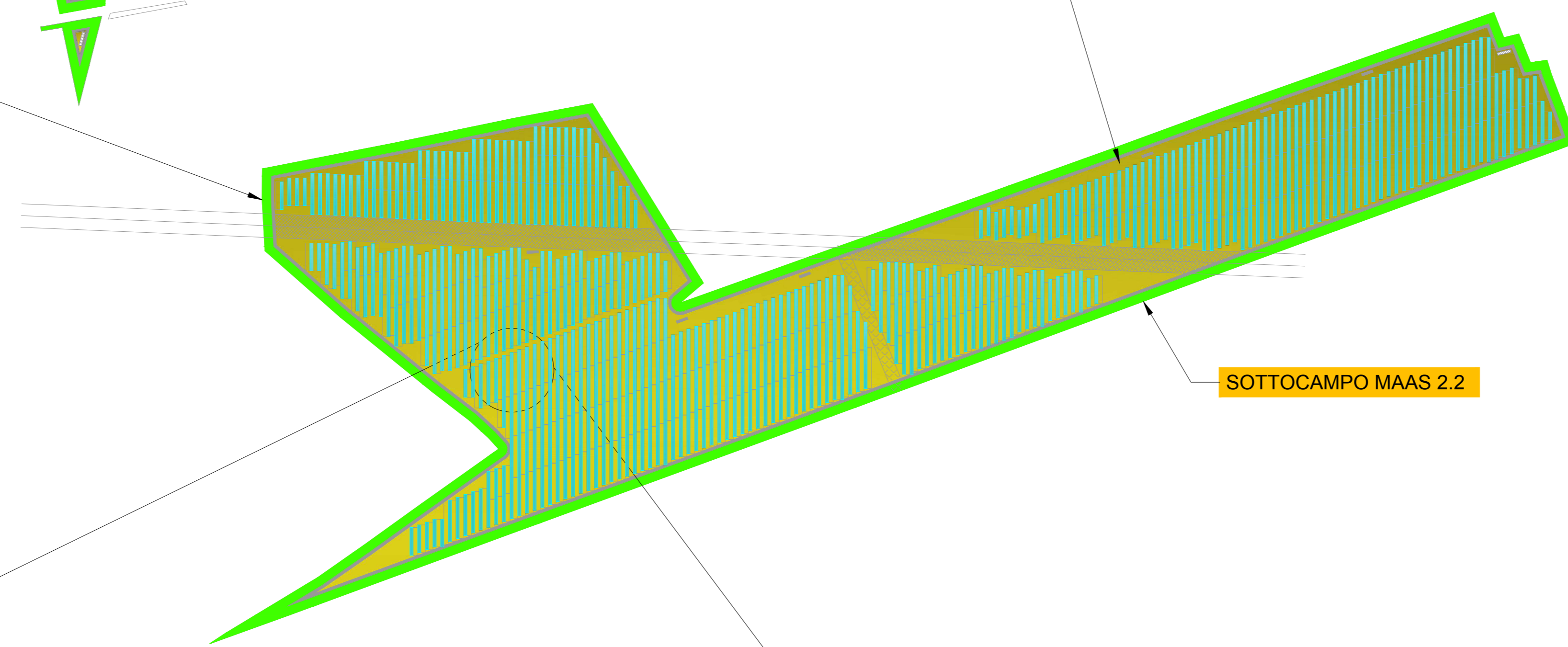

SOTTOCAMPO MAAS 2.2

MANDORLO/MIRTO/CARRUBO/OLIVO

PIANTE DI MIRTO IN FASE DI CRESCITA



PIANTE DI ARANCIO IN FASE PRODUTTIVA



MESSA A DIMORA DELLE PIANTE 1-3 ANNI



PIANTE DI CARRUBO IN FASE PRODUTTIVA



DETTAGLIO COLTIVAZIONI
SCALA 1:10

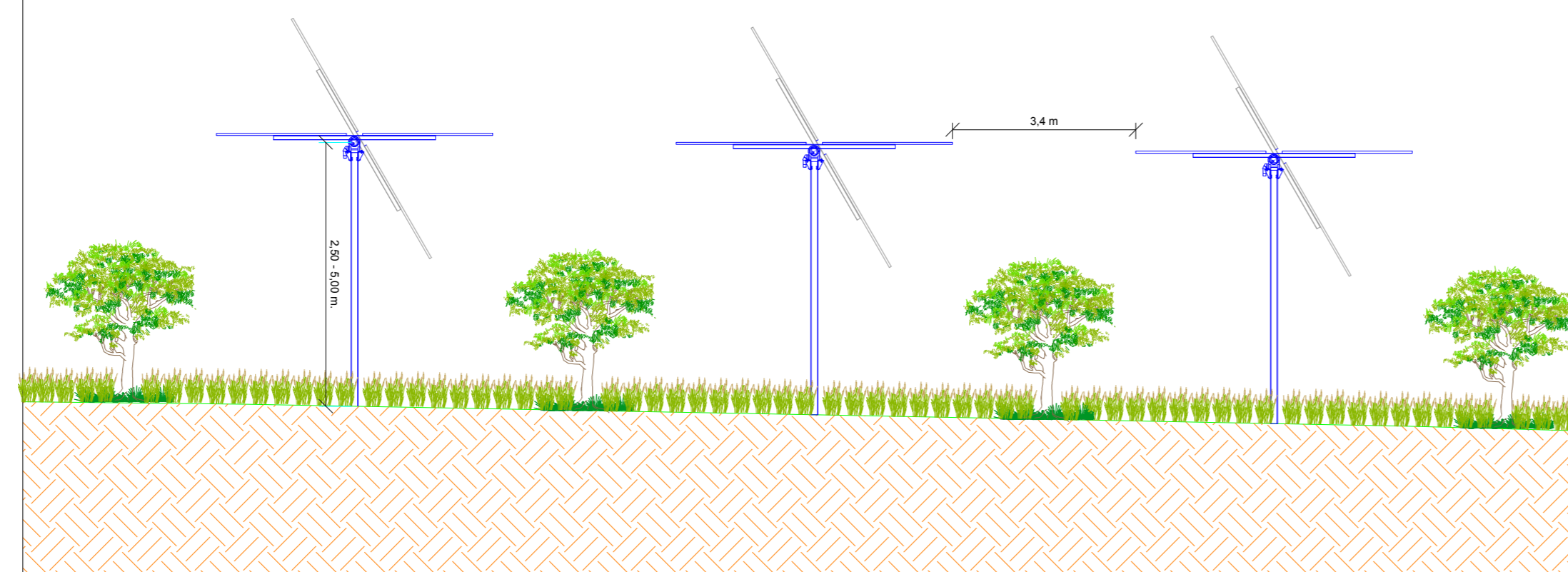

LEGENDA

- Fascia di mitigazione perimetrale - 10 m
- Coltivazioni all'interno dell'area del sottocampo
- Coltivazioni fra le file di moduli (alberi di mandorlo e arancio)

PARTICOLARE DEL SESTO DI IMPIANTO
SULLA FASCIA PERIMETRALE ESTERNA

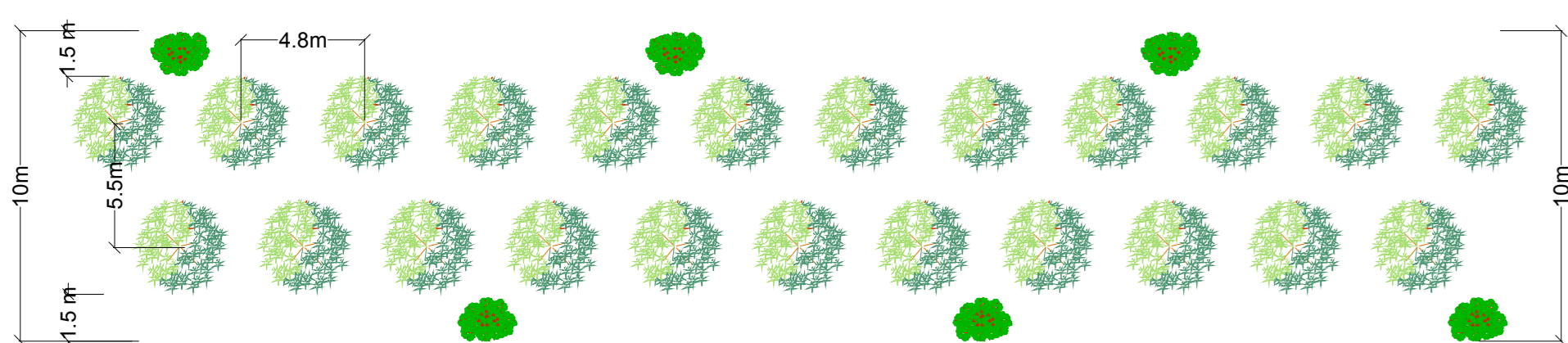

REGIONE SICILIA
COMUNI DI BELPASSO E CATANIA (CT)

Livello di progettazione/Level of design: **Progetto Definitivo**

Oggetto/Object: **PROGETTO MAAS 2**
Realizzazione impianto fotovoltaico in area agricola nei Comuni di Belpasso e Catania (CT)

Sottocampo MAAS 2.1 - 2.2
Comune di Belpasso (CT)

Elaborato/Drawing: **Dettagli coltivazioni e fascia mitigazione**

Formato/Size: A0	Scala/Scale: Varie	Codice/cod#: MITEP/ATAV056A0
Date/Date: 31/01/2022	Nome file/File name: MITEP/ATAV056A0.pdf	
Revision: 00	Date: 31/01/2022	Description: Prima emissione

Commissa/Project order: **Progettazione Impianto Fotovoltaico**

Redatto: Ing. Vincenzo Crucillà

Commissario/Customer: **SOL PV3 S.R.L.**
Viale Santa Panagia, 141/D, 96100, Siracusa (SR)
P.IVA: 02029130891

Progettazione e sviluppo/Planning and development: **ICS S.R.L.**
Via Pasquale Sottocorno, 7, 20129, Milano (MI)
+39(0) 0931 999730 - P.IVA: 00485050892

Project Manager: Ing. Raimondo Barone

