

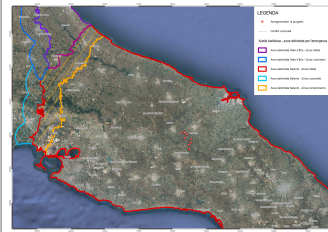

- APPIA\_Energia\_XILELLA**
- Logistica di cantiere
  - Ingombro aereo\_pala\_durante\_il\_trasporto
  - Fondazioni
  - Elettrodotti\_internati\_MT
  - Elettrodotti\_internati\_AT
  - Aerogeneratori
  - Strade\_esistenti\_da\_adeguare
  - Strade\_ed\_aree\_di\_manovra\_temporanee
  - Strade\_da\_realizzare
  - Strada\_pubblica\_esistente\_da\_adeguare\_in\_larghezza
  - Stazione\_elettrica\_Tema\_esistente
  - Sottostazione\_elettrica\_di\_trasformazione\_di\_progetto
  - Piazzole\_di\_montaggio
  - Piazzole\_di\_esercizio
  - Ulivi da espiantare
- Confini  
Confini Comunali



**Regione Puglia**

COMUNE DI MESAGNE - COMUNE DI TORRE SANTA SUSANNA  
 PROVINCIA DI BRINDISI  
**PROGETTO PER LA REALIZZAZIONE DI IMPIANTO PER LA PRODUZIONE DI ENERGIA ELETTRICA DA FONTI RINNOVABILI, NONCHE' OPERE CONNESSE ED INFRASTRUTTURE, DI POTENZA PREVISTA IMMESSA IN RETE PARI A 49,50 MW ALIMENTATO DA FONTE EOLICA DENOMINATO 'APPIA ENERGIA'**  
 OPERE DI CONCESSIONE E INFRASTRUTTURE PER IL COLLEGAMENTO ALLA RETE:  
 Comune di Torre S.S. (BR) San Pasquale Sarentino (BR)

**PROGETTO DEFINITIVO  
 PARCO EOLICO 'APPIA ENERGIA'**

Codice Impianto: TBK0001

Titolo: POSIZIONE DEGLI ALBERI DI ULIVO INFEITI DA XILELLA FASTIDIOSA DA RIMOVERE DEFINITIVAMENTE DALLE AREE INTERESSATE PER I TRASPORTI ECCEZIONALI E PIAZZOLE  
 Planimetria area Impianto MES07 da SP69 sub2

Colore Impianto: TBK0001

Scala: SFA\_55-14

Colore Cartografia: TBK001\_StudioAmbientale\_55-14

Progettista: <b>ENERSAT s.r.l.</b> Via S. Maria Maddalena, 100 - 70014 - Mottola (BR) Tel. 0874/240000 - Fax 0874/240001 www.enersat.it	Comunicazione: <b>ENERGIA LEVANTE s.r.l.</b> Via S. Maria Maddalena, 100 - 70014 - Mottola (BR) Tel. 0874/240000 - Fax 0874/240001 www.energialevante.it																
Integratore Specializzato: <b>SSE Renewables</b>																	
<table border="1"> <thead> <tr> <th>Descrizione</th> <th>Quantita'</th> <th>Unita'</th> <th>Prezzo</th> </tr> </thead> <tbody> <tr> <td>...</td> <td>...</td> <td>...</td> <td>...</td> </tr> </tbody> </table>	Descrizione	Quantita'	Unita'	Prezzo	...	...	...	...	<table border="1"> <thead> <tr> <th>Descrizione</th> <th>Quantita'</th> <th>Unita'</th> <th>Prezzo</th> </tr> </thead> <tbody> <tr> <td>...</td> <td>...</td> <td>...</td> <td>...</td> </tr> </tbody> </table>	Descrizione	Quantita'	Unita'	Prezzo	...	...	...	...
Descrizione	Quantita'	Unita'	Prezzo														
...	...	...	...														
Descrizione	Quantita'	Unita'	Prezzo														
...	...	...	...														
Scale: 1:5000	Scale: 1:5000	Scale: 1:5000	Scale: 1:5000														

Il presente progetto è stato elaborato in conformità con le norme tecniche di attuazione del Piano Urbanistico Comunale (PUC) e del Piano Regolatore Urbanistico (PRU) del Comune di Torre S.S. (BR). Il presente progetto è stato elaborato in conformità con le norme tecniche di attuazione del Piano Urbanistico Comunale (PUC) e del Piano Regolatore Urbanistico (PRU) del Comune di Torre S.S. (BR).