Firmato digitalmente da
santo masilla
CN = masilla santo
C = IT

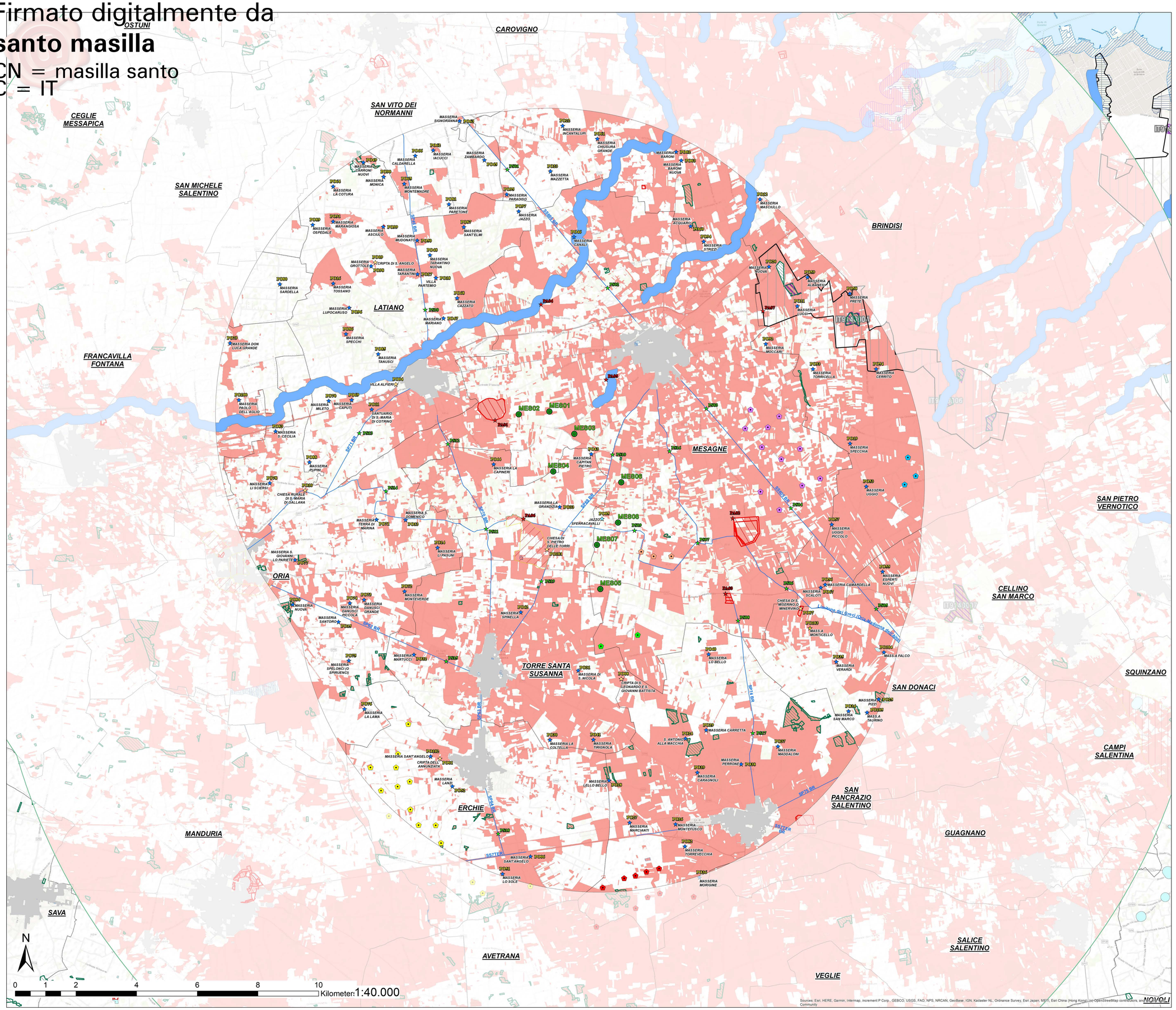

Legenda

- Area di interesse/studio - raggio = 10 km (50 x Hmax)
- Area vasta - raggio = 20 km
- Confini comunali
- Aerogeneratori Appia Energia

Altri impianti eolici

- AU/133/2022 - Autorizzato
- AU/134/2022 - Autorizzato
- AU/152/2022 - Autorizzato
- E/26/2006 - Realizzato
- ID/3952 - VIA Positivo
- ID/4818 - VIA Positivo

Studio di impatto visivo

- Punti di Osservazione (PO)
- Altri Punti di Osservazione sensibili (PA)
- Punti di Osservazione Stradali (PS)

Valori percettivi

- Strade panoramiche

Beni tutelati ai sensi del D.Lgs. 42/2004

Aree a vincolo paesaggistico ex art 136

- Istituito ai sensi della L. 1497
- Istituito ai sensi della L. 1497 - Galassino
- a) - Territori costieri
- b) - Territori contermini ai laghi
- c) - Fiumi, torrenti, corsi d'acqua
- f) - Parchi, aree protette Nazionali e Regionali
- g) - Boschi
- h) - Usi civici
- i) - Aree umide
- m) - Interesse archeologico
- Zone di Interesse Archeologico PPTR
- Vincolo Archeologico

Rete Natura 2000(SIC/ZSC e ZPS)

- SIC
- SIC/ZPS
- ZSC
- ZSC/ZPS
- ZPS

fonte WMS:
http://wms.pcn.minambiente.it
Data di aggiornamento: 13/11/2021

Altre zone archeologiche

- Aree a Rischio Archeologico
- Segnalazione Archeologica

Testimonianze della stratificazione insediativa

- JAZZO
- MASSERIA
- SANTUARIO
- TORRE COSTIERA
- VILLAGGIO
- VILLAGGIO ENTE RIFORMA
- VINCOLO ARCHITETTONICO
- Tratturi
- Strade a valenza paesaggistica

Centri abitati

- Edificato

MAPPA DI INTERVISIBILITA' TEORICA CUMULATIVA

- Not Visible
- Visible

Regione Puglia

COMUNE DI MESAGNE - COMUNE DI TORRE SANTA SUSANNA

PROVINCIA DI BRINDISI

PROGETTO PER LA REALIZZAZIONE DI IMPIANTO PER LA PRODUZIONE DI ENERGIA ELETTRICA DA FONTI RINNOVABILI, NONCHE' OPERE CONNESSE ED INFRASTRUTTURE, DI POTENZA PREVISTA IMMESSA IN RETE PARI A 49,60 MW ALIMENTATO DA FONTE EOLICA DENOMINATO "APPIA ENERGIA"

OPERE DI CONNESSIONE E INFRASTRUTTURE PER IL COLLEGAMENTO ALLA RTN:
Comuni di Erchie (Br)-San Pancrazio Salentino (Br)

PROGETTO DEFINITIVO

PARCO EOLICO "APPIA ENERGIA"

Codice Impianto: TB9UO01

Tavola : SFA_31d-1

Titolo : MAPPA DELLA INTERVISIBILITA' TEORICA
AREA DI VISIBILITA' CUMULATA
Altezza target da osservatore 115 m dal suolo
(Quota navicelle - rotore visibile per metà)

STUDIO DEGLI IMPATTI CUMULATIVI

Cod.Identificativo elaborato : TB9UO01_StudioFattibilitàAmbientale_31d-1

Progettista:
ENERSAT s.r.l.
Via Aosta n.30 - cap 10152 TORINO (TO)
P.IVA 12400840018 - REA TO-1287350 - enersat@pec.it
Responsabile progettazione: Ing. Santo Masilla
ISO 9001:2015

Committente:
ENERGIA LEVANTE s.r.l.
Via Luca Caurino n.9/11 Regus Eur - 4° piano - Cap 00143 ROMA
P.IVA 15240591007 - REA RM1219825 - energialevante@legalmail.it
www.ssenewables.com - Tel: + 39 0654831
Società del Gruppo
sse Renewables — For a better world of energy

Indagine Specialistiche :

Data	Revisione	Redatto	Approvato
12.10.2022	Aggiornamento	SM	GM

Data: Ottobre 2022 | Scala: 1:50000 | File: TB9UO01_StudioFattibilitàAmbientale_31d-1 | Controllato: | Formato: A0

A sensi e per gli effetti degli art.9 e 99 della Legge n.633 del 22 aprile 1941 , ENERSAT LEVANTE s.r.l. si riserva le proprietà intellettuale e materiale di questo elaborato e lo lasciamo espresso divieto a chiunque di renderlo noto o farlo o di riprodurlo anche in parte, senza la nostra preventiva autorizzazione scritta.

Sources: Esri, HERE, Garmin, Intermap, increment P Corp., GEBCO, USGS, FAO, NPS, NRCAN, GeoBase, IGN, Kadaster NL, Ordnance Survey, Esri Japan, METI, Esri China (Hong Kong), (c) OpenStreetMap contributors, and the GIS User Community