

ALTIMETRIE

<= 90.0000
90.0000 - 180.0000
180.0000 - 270.0000
270.0000 - 360.0000
360.0000 - 450.0000
450.0000 - 540.0000
540.0000 - 630.0000
630.0000 - 720.0000
720.0000 - 810.0000
> 810.0000

INQUADRAMENTO ALTIMETRICO

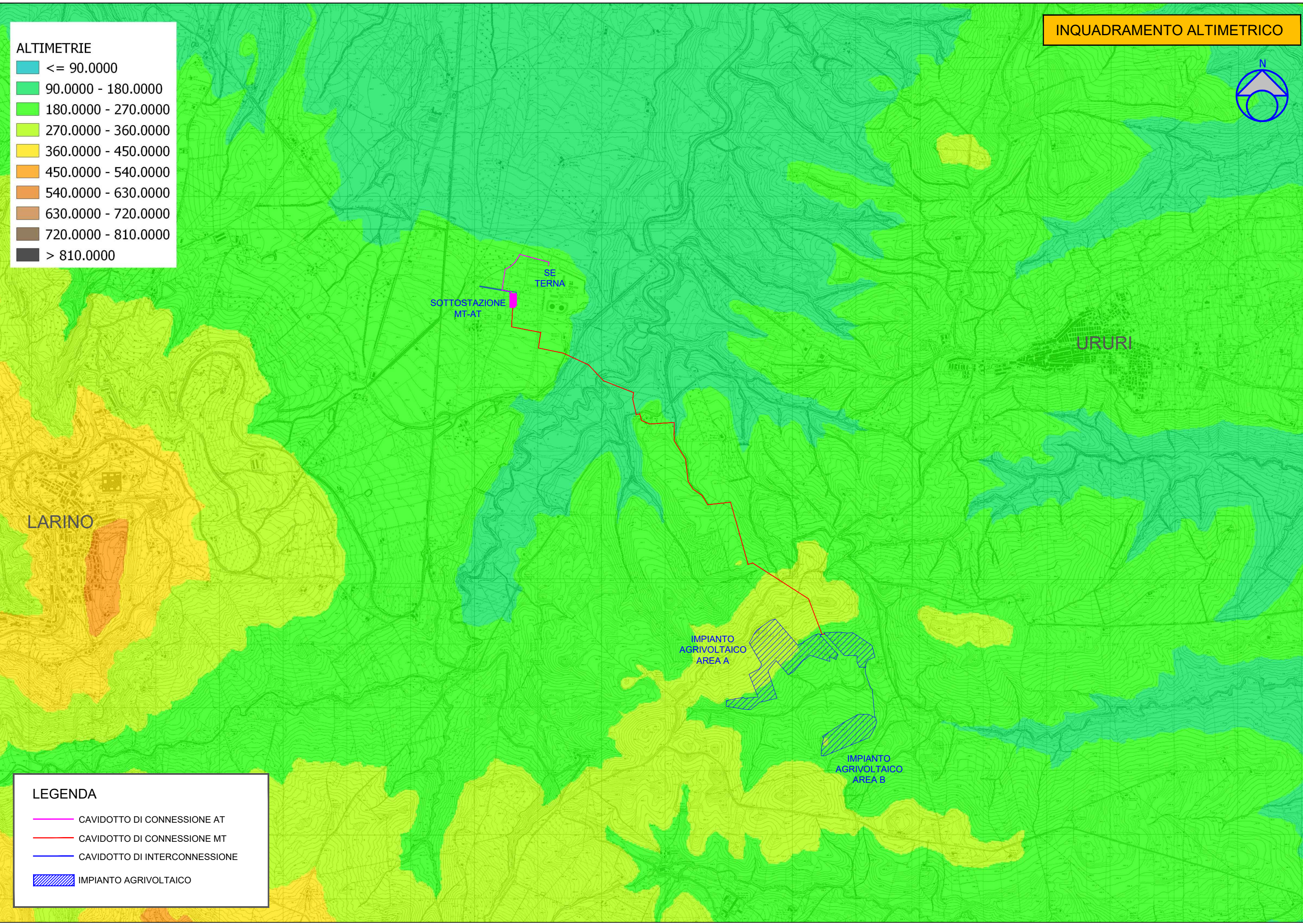
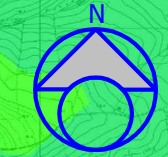

LEGENDA

	CAVIDOTTO DI CONNESSIONE AT
	CAVIDOTTO DI CONNESSIONE MT
	CAVIDOTTO DI INTERCONNESSIONE
	IMPIANTO AGRIVOLTAICO

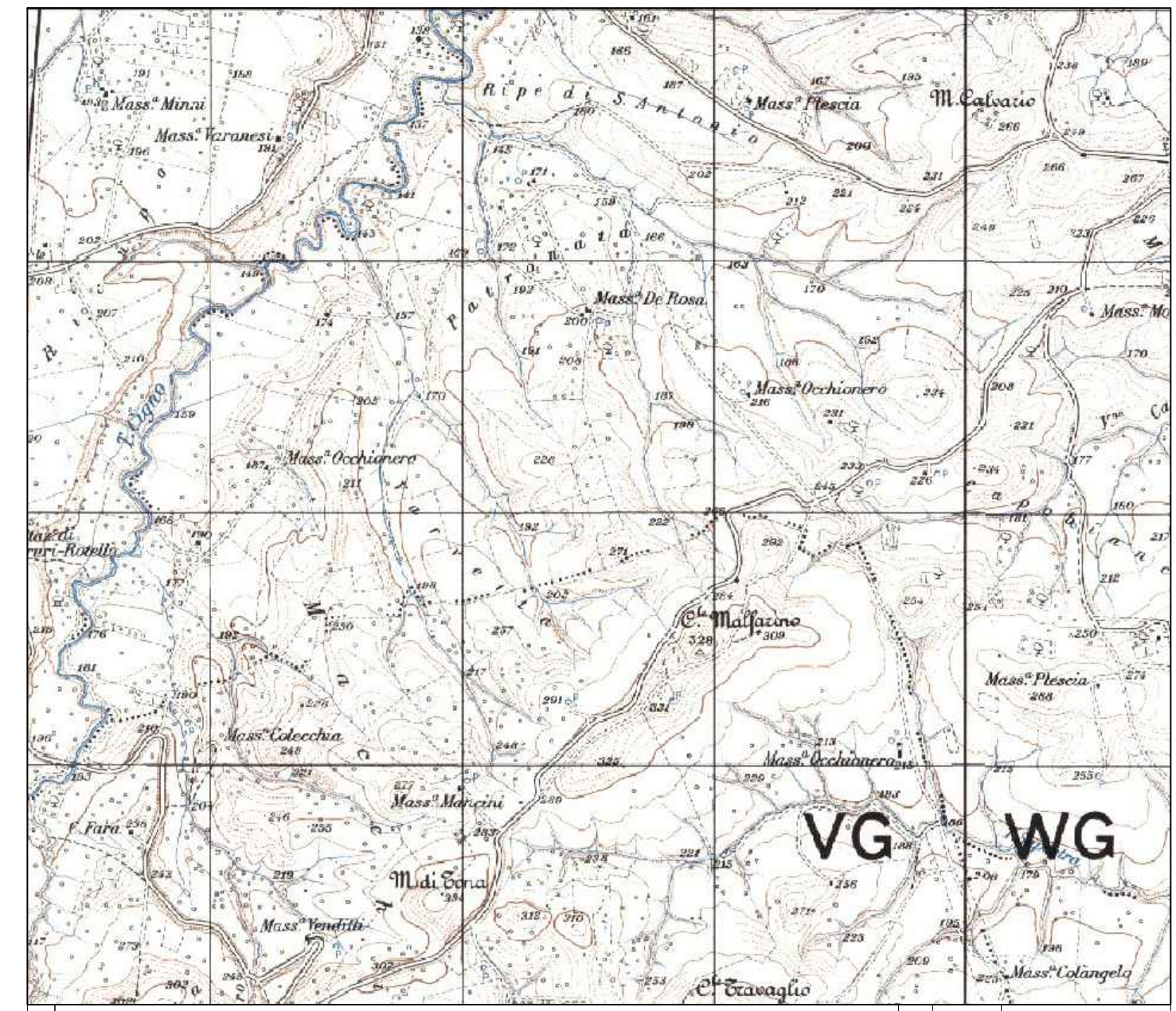

1	PROGETTO REV 01	MR	11/21
REV.	DESCRIZIONE E REVISIONE	Sigla	Data
			Firma
		EMESSO	

PROGETTAZIONE

GVC s.r.l.
 Via della Finella 1 - 85100 - Potenza
 email: info@gvcingegneria.it - website: www.gvcingegneria.it
 P.E.C.: gvcsl@gigapec.it

Direttore Tecnico:
 dott. ing. MICHELE RESTAINO

Collaboratori GVC s.r.l. per il progetto:
 dott. ing. GIORGIO MARIA RESTAINO
 dott. ing. CARLO RESTAINO
 dott. ing. ATILIO ZOLFANELLI

GVC
SERVIZI DI INGEGNERIA

Comittente	VERDE 4 S.R.L.		
Comune	COMUNI DI LARINO - URURI - MONTORIO NEI FRENTANI (CB)		
Opera	PROGETTO PER LA REALIZZAZIONE DI UN IMPIANTO AGRIVOLTAICO DI POTENZA NOMINALE PARI A 25.937,6 kWp DENOMINATO LARINO 7 - UBICATO IN LOCALITA' MACCHIA NEL COMUNE DI MONTORIO NEI FRENTANI E NEI COMUNE DI URURI E LARINO (LOCALITA' PIANI DI LARINO)		
	PROGETTO DEFINITIVO	COD. RIF	G/129/03/A/01/PD
Oggetto	INQUADRAMENTO ALTIMETRICO		FILE
		Categoria	N.°
	PD	Scala	1:25.000
			A-06

Questo disegno è di nostra proprietà riservata a termine di legge e ne è vietata la riproduzione anche parziale senza nostra autorizzazione scritta.