

**STRALCIO PIANO FAUNISTICO-VENATORIO**

**STRALCIO PIANO FAUNISTICO-VENATORIO**

- OASI DI PROTEZIONE
- ZONE DI RIPOPOLAMENTO E CATTURA
- ZONE ADDESTRAMENTO CANI
- RISERVA NATURALE REGIONALE
- QUAGLIODROMI
- ZONE ADDESTRAMENTO CANI IN RECINTO
- SITI DI IMPORTANZA COMUNITARIA
- ZONE DI PROTEZIONE SPECIALE
- ZONE DI RIPOPOLAMENTO RIAPERTE
- ZONE ADDESTRAMENTO CANI RIAPERTE
- CONFINI COMUNALI
- CONFINI A.T.C.

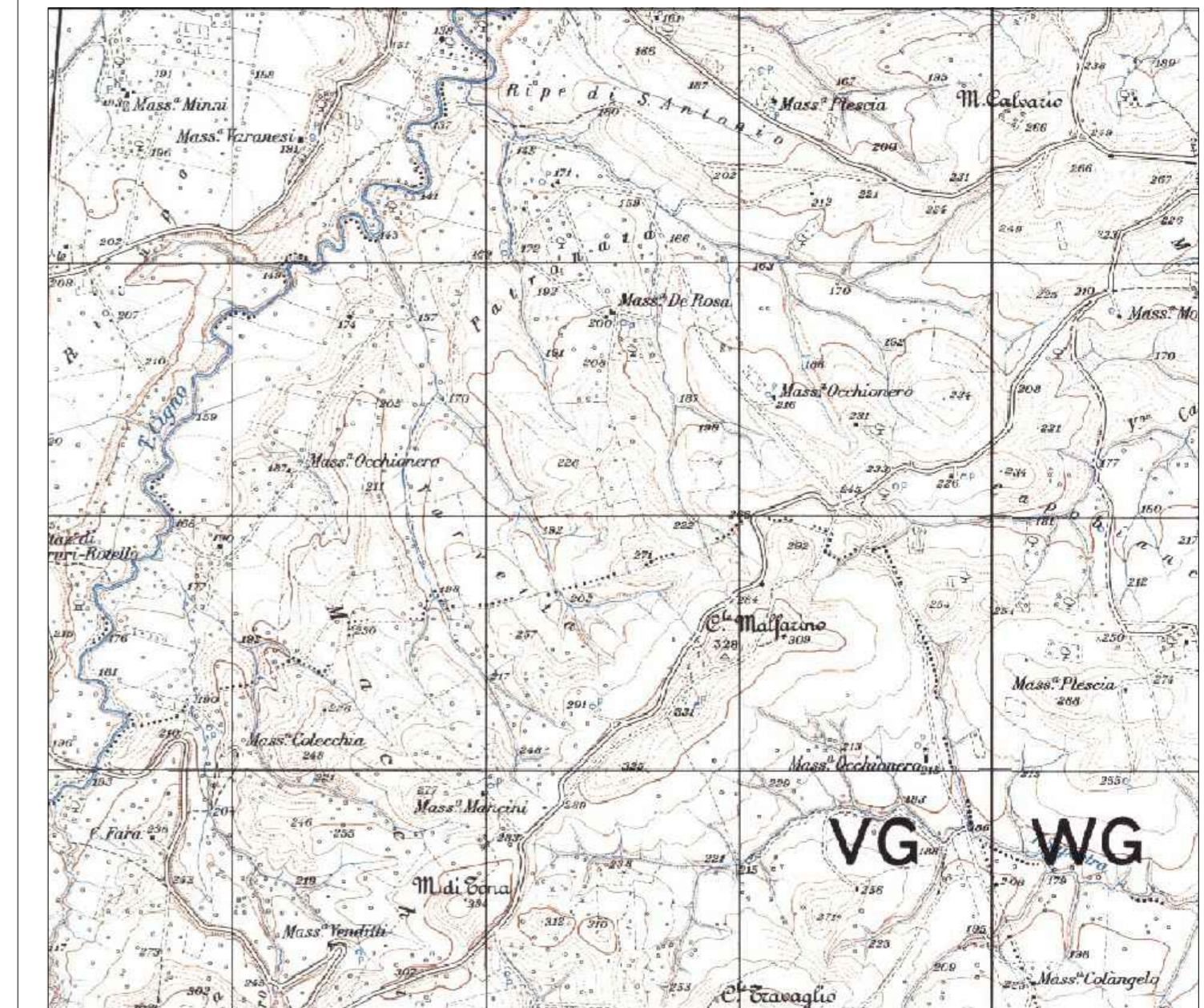

1	PROGETTO REV 01	MR	11/21
REV.	DESCRIZIONE E REVISIONE	Sigla	Data
		Firma	EMESSO

**GVC s.r.l.**  
 Via della Finella 1 - 85100 - Potenza  
 email: info@gvcingegneria.it - website: www.gvcingegneria.it  
 P.E.C: gvcsl@gigapec.it

PROGETTAZIONE  
 Direttore Tecnico:  
 dott. ing. MICHELE RESTAINO  
 Collaboratori GVC s.r.l. per il progetto:  
 dott. ing. GIORGIO MARIA RESTAINO  
 dott. ing. CARLO RESTAINO  
 dott. ing. ATTILIO ZOLFANELLI

**GVC**  
SERVIZI DI INGEGNERIA

Comittente	<b>VERDE 4 S.R.L.</b>		
Comune	COMUNI DI LARINO - URURI - MONTORIO NEI FRENTANI (CB)		
Opera	PROGETTO PER LA REALIZZAZIONE DI UN IMPIANTO AGRIVOLTICO DI POTENZA NOMINALE PARI A 25.937,6 kWp DENOMINATO LARINO 7 - UBICATO IN LOCALITA' MACCHIA NEL COMUNE DI MONTORIO NEI FRENTANI E NEI COMUNE DI URURI E LARINO (LOCALITA' PIANI DI LARINO)		COD. RIF
	PROGETTO DEFINITIVO		G/129/03/A/01/PD
Oggetto	STRALCIO PIANO FAUNISTICO-VENATORIO		ELABORATO
			FILE
			Categoria
			N.°
			PD
			Scala
			1:25.000
			A-22

Questo disegno è di nostra proprietà riservata a termine di legge e ne è vietata la riproduzione anche parziale senza nostra autorizzazione scritta.